



COMITÉ MUNICIPAL DE AGUA POTABLE Y ALCANTARILLADO DE SALAMANCA, GTO.
ESTADO DE SITUACIÓN FINANCIERA
AL 31 DE MARZO DEL 2017

ÍNDICE	NOMBRE	PERIODO ACTUAL	PERIODO ANTERIOR	NOTA
1000	ACTIVO	571,880,996.40	574,063,758.95	
1100	ACTIVO CIRCULANTE	191,106,287.80	197,510,816.07	
1110	Efectivo y equivalentes	144,686,890.76	142,905,172.18	
1111	Efectivo	249,500.00	249,500.00	
1112	Bancos/tesorería	0.00	0.00	
1113	Bancos/dependencias y otros	14,112,708.67	25,761,027.95	
1114	Inversiones temporales (hasta 3 meses)	130,324,682.09	116,894,644.23	ESF-01
1115	Fondos con afectación específica	0.00	0.00	ESF-01
1116	Depósitos de fondos de terceros en garantía y/o administración	0.00	0.00	
1119	Otros efectivos y equivalentes	0.00	0.00	
1120	Derechos a recibir efectivo o equivalentes	33,384,704.94	42,970,197.28	
1121	Inversiones financieras de corto plazo	0.00	0.00	ESF-01
1122	Cuentas por cobrar a corto plazo	32,056,260.26	41,163,470.25	ESF-02
1123	Deudores diversos por cobrar a corto plazo	273,188.20	268,158.42	ESF-03
1124	Ingresos por recuperar a corto plazo	0.00	0.00	ESF-02
1125	Deudores por anticipos de la tesorería a corto plazo	65,000.00	50,000.00	ESF-03
1126	Préstamos otorgados a corto plazo	0.00	0.00	ESF-03
1129	Otros derechos a recibir efectivo o equivalentes a corto plazo	990,256.48	1,488,568.61	ESF-03
1130	Derechos a recibir bienes o servicios	4,903,808.38	3,916,106.25	ESF-03
1131	Anticipo a proveedores por adquisición de bienes y prestación de servicios a corto plazo	660,242.10	0.00	
1132	Anticipo a proveedores por adquisición de bienes inmuebles y muebles a corto plazo	0.00	0.00	
1133	Anticipo a proveedores por adquisición de bienes intangibles a corto plazo	0.00	0.00	
1134	Anticipo a contratistas por obras públicas a corto plazo	4,243,566.28	3,916,106.25	
1139	Otros derechos a recibir bienes o servicios a corto plazo	0.00	0.00	
1140	Inventarios	0.00	0.00	ESF-05
1141	Inventario de mercancías para venta	0.00	0.00	
1142	Inventario de mercancías terminadas	0.00	0.00	
1143	Inventario de mercancías en proceso de elaboración	0.00	0.00	
1144	Inventario de materias primas, materiales y suministros para producción	0.00	0.00	
1145	Bienes en tránsito	0.00	0.00	
1150	Almacenes	8,130,883.72	7,719,340.36	ESF-05
1151	Almacén de materiales y suministros de consumo	8,130,883.72	7,719,340.36	
1160	Estimación por pérdidas o deterioro de activos circulantes	0.00	0.00	
1161	Estimaciones para cuentas incobrables por derechos a recibir efectivo o equivalentes	0.00	0.00	
1162	Estimación por deterioro de inventarios	0.00	0.00	
1190	Otros activos circulantes	0.00	0.00	ESF-11
1191	Valores en garantía	0.00	0.00	
1192	Bienes en garantía (excluye depósitos de fondos)	0.00	0.00	
1193	Bienes derivados de embargos, decomisos, aseguramientos y dación en pago	0.00	0.00	
1194	Adquisición con fondos de terceros	0.00	0.00	
1200	ACTIVO NO CIRCULANTE	380,774,708.60	376,552,942.88	
1210	Inversiones financieras a largo plazo	0.00	0.00	
1211	Inversiones a largo plazo	0.00	0.00	ESF-01
1212	Títulos y valores a largo plazo	0.00	0.00	
1213	Fideicomisos, mandatos y contratos análogos	0.00	0.00	ESF-06
1214	Participaciones y aportaciones de capital	0.00	0.00	ESF-07
1220	Derechos a recibir efectivo o equivalentes a largo plazo	24,911,771.43	24,627,302.80	
1221	Documentos por cobrar a largo plazo	0.00	0.00	ESF-03
1222	Deudores diversos a largo plazo	0.00	0.00	ESF-03
1223	Ingresos por recuperar a largo plazo	0.00	0.00	
1224	Préstamos otorgados a largo plazo	0.00	0.00	ESF-03
1229	Otros derechos a recibir efectivo o equivalentes a largo plazo	24,911,771.43	24,627,302.80	ESF-03
1230	Bienes inmuebles, infraestructura y construcciones en proceso	393,634,191.40	390,509,584.36	ESF-08
1231	Terrenos	9,649,800.56	9,529,924.81	
1232	Viviendas	0.00	0.00	
1233	Edificios no habitacionales	51,167,818.04	51,167,818.04	
1234	Infraestructura	277,181,543.78	277,181,543.78	
1235	Construcciones en proceso en bienes de dominio público	43,166,734.42	42,734,655.15	
1236	Construcciones en proceso en bienes propios	12,468,294.60	9,895,642.58	
1239	Otros bienes inmuebles	0.00	0.00	
1240	Bienes muebles	93,221,768.44	92,412,074.07	ESF-08
1241	Mobiliario y equipo de administración	11,951,976.41	11,903,158.44	
1242	Mobiliario y equipo educacional y recreativo	351,632.97	351,632.97	
1243	Equipo e instrumental médico y de laboratorio	926,180.54	926,180.54	
1244	Vehículos y equipo de transporte	26,552,125.56	25,791,249.16	
1245	Equipo de defensa y seguridad	0.00	0.00	
1246	Maquinaria, otros equipos y herramientas	53,439,852.96	53,439,852.96	
1247	Colecciones, obras de arte y objetos valiosos	0.00	0.00	
1248	Activos biológicos	0.00	0.00	
1250	Activos intangibles	1,416,513.76	1,416,513.76	ESF-09
1251	Software	1,284,692.56	1,284,692.56	
1252	Patentes, marcas y derechos	0.00	0.00	
1253	Concesiones y franquicias	0.00	0.00	
1254	Licencias	131,821.20	131,821.20	
1259	Otros activos intangibles	0.00	0.00	
1260	Depreciación, deterioro y amortización acumulada de bienes	-134,321,585.58	-134,322,601.79	
1261	Depreciación acumulada de bienes inmuebles	-37,349,208.98	-37,349,208.98	ESF-08
1262	Depreciación acumulada de infraestructura	-25,565,752.10	-25,565,752.10	ESF-08
1263	Depreciación acumulada de bienes muebles	-70,590,390.30	-70,591,406.51	ESF-08
1264	Deterioro acumulado de activos biológicos	0.00	0.00	ESF-08
1265	Amortización acumulada de activos intangibles	-816,234.20	-816,234.20	ESF-09
1270	Activos diferidos	1,912,049.15	1,910,069.68	ESF-09



COMITÉ MUNICIPAL DE AGUA POTABLE Y ALCANTARILLADO DE SALAMANCA, GTO.
ESTADO DE SITUACIÓN FINANCIERA
AL 31 DE MARZO DEL 2017

ÍNDICE	NOMBRE	PERIODO ACTUAL	PERIODO ANTERIOR	NOTA
1271	Estudios, formulación y evaluación de proyectos	1,587,180.62	1,587,180.62	
1272	Derechos sobre bienes en régimen de arrendamiento financiero	0.00	0.00	
1273	Gastos pagados por adelantado a largo plazo	0.00	0.00	
1274	Anticipos a largo plazo	0.00	0.00	
1275	Beneficios al retiro de empleados pagados por adelantado	0.00	0.00	
1279	Otros activos diferidos	324,868.53	322,889.06	
1280	Estimación por pérdida o deterioro de activos no circulantes	0.00	0.00	ESF-10
1281	Estimaciones por pérdida de cuentas incobrables de documentos por cobrar a largo plazo	0.00	0.00	
1282	Estimaciones por pérdida de cuentas incobrables de deudores diversos por cobrar a largo plazo	0.00	0.00	
1283	Estimaciones por pérdida de cuentas incobrables de ingresos por cobrar a largo plazo	0.00	0.00	
1284	Estimaciones por pérdida de cuentas incobrables de préstamos otorgados a largo plazo	0.00	0.00	
1289	Estimaciones por pérdida de otras cuentas incobrables a largo plazo	0.00	0.00	
1290	Otros activos no circulantes	0.00	0.00	ESF-11
1291	Bienes en concesión	0.00	0.00	
1292	Bienes en arrendamiento financiero	0.00	0.00	
1293	Bienes en comodato	0.00	0.00	
2000	PASIVO	33,091,305.56	37,283,735.48	
2100	PASIVO CIRCULANTE	13,565,440.89	17,757,870.81	
2110	Cuentas por pagar a corto plazo	10,473,452.07	14,123,511.99	ESF-12
2111	Servicios personales por pagar a corto plazo	0.00	1,037,518.46	
2112	Proveedores por pagar a corto plazo	3,001,464.53	2,401,712.18	
2113	Contratistas por obras públicas por pagar a corto plazo	1,009,944.76	5,438,420.02	
2114	Participaciones y aportaciones por pagar a corto plazo	0.00	0.00	
2115	Transferencias otorgadas por pagar a corto plazo	0.00	0.00	
2116	Intereses, comisiones y otros gastos de la deuda pública por pagar a corto plazo	0.00	0.00	
2117	Retenciones y contribuciones por pagar a corto plazo	2,067,458.97	2,212,916.98	
2118	Devoluciones de la ley de ingresos por pagar a corto plazo	0.00	0.00	
2119	Otras cuentas por pagar a corto plazo	4,394,583.81	3,032,944.35	
2120	Documentos por pagar a corto plazo	0.00	0.00	ESF-12
2121	Documentos comerciales por pagar a corto plazo	0.00	0.00	
2122	Documentos con contratistas por obras públicas por pagar a corto plazo	0.00	0.00	
2129	Otros documentos por pagar a corto plazo	0.00	0.00	
2130	Porción a corto plazo de la deuda pública a largo plazo	1,627,110.00	2,169,480.00	ESF-15
2131	Porción a corto plazo de la deuda pública interna	1,627,110.00	2,169,480.00	
2132	Porción a corto plazo de la deuda pública externa	0.00	0.00	
2133	Porción a corto plazo de arrendamiento financiero	0.00	0.00	
2140	Títulos y valores a corto plazo	0.00	0.00	
2141	Títulos y valores de la deuda pública interna a corto plazo	0.00	0.00	
2142	Títulos y valores de la deuda pública externa a corto plazo	0.00	0.00	
2150	Pasivos diferidos a corto plazo	0.00	0.00	
2151	Ingresos cobrados por adelantado a corto plazo	0.00	0.00	
2152	Intereses cobrados por adelantado a corto plazo	0.00	0.00	
2159	Otros pasivos diferidos a corto plazo	0.00	0.00	ESF-14
2160	Fondos y bienes de terceros en garantía y/o administración a corto plazo	0.00	0.00	ESF-13
2161	Fondos en garantía a corto plazo	0.00	0.00	
2162	Fondos en administración a corto plazo	0.00	0.00	
2163	Fondos contingentes a corto plazo	0.00	0.00	
2164	Fondos de fideicomisos, mandatos y contratos análogos a corto plazo	0.00	0.00	
2165	Otros fondos de terceros en garantía y/o administración a corto plazo	0.00	0.00	
2166	Valores y bienes en garantía a corto plazo	0.00	0.00	
2170	Provisiones a corto plazo	1,464,878.82	1,464,878.82	
2171	Provisión para demandas y juicios a corto plazo	0.00	0.00	
2172	Provisión para contingencias a corto plazo	0.00	0.00	
2179	Otras provisiones a corto plazo	1,464,878.82	1,464,878.82	
2190	Otros pasivos a corto plazo	0.00	0.00	
2191	Ingresos por clasificar	0.00	0.00	
2192	Recaudación por participar	0.00	0.00	
2199	Otros pasivos circulantes	0.00	0.00	ESF-14
2200	PASIVO NO CIRCULANTE	19,525,864.67	19,525,864.67	
2210	Cuentas por pagar a largo plazo	0.00	0.00	
2211	Proveedores por pagar a largo plazo	0.00	0.00	
2212	Contratistas por obras públicas por pagar a largo plazo	0.00	0.00	
2220	Documentos por pagar a largo plazo	0.00	0.00	
2221	Documentos comerciales por pagar a largo plazo	0.00	0.00	
2222	Documentos con contratistas por obras públicas por pagar a largo plazo	0.00	0.00	
2229	Otros documentos por pagar a largo plazo	0.00	0.00	
2230	Deuda pública a largo plazo	19,525,864.67	19,525,864.67	ESF-15
2231	Títulos y valores de la deuda pública interna a largo plazo	0.00	0.00	
2232	Títulos y valores de la deuda pública externa a largo plazo	0.00	0.00	
2233	Préstamos de la deuda pública interna por pagar a largo plazo	19,525,864.67	19,525,864.67	
2234	Préstamos de la deuda pública externa por pagar a largo plazo	0.00	0.00	
2235	Arrendamiento financiero por pagar a largo plazo	0.00	0.00	
2240	Pasivos diferidos a largo plazo	0.00	0.00	ESF-14
2241	Créditos diferidos a largo plazo	0.00	0.00	
2242	Intereses cobrados por adelantado a largo plazo	0.00	0.00	
2249	Otros pasivos diferidos a largo plazo	0.00	0.00	
2250	Fondos y bienes de terceros en garantía y/o en administración a largo plazo	0.00	0.00	ESF-13
2251	Fondos en garantía a largo plazo	0.00	0.00	
2252	Fondos en administración a largo plazo	0.00	0.00	
2253	Fondos contingentes a largo plazo	0.00	0.00	
2254	Fondos de fideicomisos, mandatos y contratos análogos a largo plazo	0.00	0.00	



COMIÉ MUNICIPAL DE AGUA POTABLE Y ALCANTARILLADO DE SALAMANCA, GTO.
ESTADO DE SITUACIÓN FINANCIERA
AL 31 DE MARZO DEL 2017

ÍNDICE	NOMBRE	PERIODO ACTUAL	PERIODO ANTERIOR	NOTA
2255	Otros fondos de terceros en garantía y/o administración a largo plazo	0.00	0.00	
2256	Valores y bienes en garantía a largo plazo	0.00	0.00	
2260	Provisiones a largo plazo	0.00	0.00	
2261	Provisión para demandas y juicios a largo plazo	0.00	0.00	
2262	Provisión para pensiones a largo plazo	0.00	0.00	
2263	Provisión para contingencias a largo plazo	0.00	0.00	
2269	Otras provisiones a largo plazo	0.00	0.00	
3000	HACIENDA PÚBLICA/ PATRIMONIO	538,789,690.84	536,780,023.47	
3100	HACIENDA PÚBLICA/PATRIMONIO CONTRIBUIDO	240,804,592.92	240,835,035.12	VHP-01
3110	Aportaciones	240,212,623.45	240,362,941.40	
3120	Donaciones de capital	591,969.47	472,093.72	
3130	Actualización de la hacienda pública/patrimonio	0.00	0.00	
3200	HACIENDA PÚBLICA /PATRIMONIO GENERADO	297,985,097.92	295,944,988.35	VHP-02
3210	Resultados del ejercicio (ahorro/ desahorro)	16,900,319.52	71,142,805.71	
3220	Resultados de ejercicios anteriores	281,084,778.40	224,802,182.64	
3230	Revalúos	0.00	0.00	
3231	Revalúo de bienes inmuebles	0.00	0.00	
3232	Revalúo de bienes muebles	0.00	0.00	
3233	Revalúo de bienes intangibles	0.00	0.00	
3239	Otros revalúos	0.00	0.00	
3240	Reservas	0.00	0.00	
3241	Reservas de patrimonio	0.00	0.00	
3242	Reservas territoriales	0.00	0.00	
3243	Reservas por contingencias	0.00	0.00	
3250	Rectificaciones de resultados de ejercicios anteriores	0.00	0.00	
3251	Cambios en políticas contables	0.00	0.00	
3252	Cambios por errores contables	0.00	0.00	
3300	EXCESO O INSUFICIENCIA EN LA ACTUALIZACIÓN DE LA HACIENDA PÚBLICA/ PATRIMONIO	0.00	0.00	
3310	Resultado por posición monetaria	0.00	0.00	
3320	Resultado por tenencia de activos no monetarios	0.00	0.00	

Bajo protesta de decir verdad declaramos que los Estados Financieros y sus notas, son razonablemente correctos y son responsabilidad del emisor.



COMITÉ MUNICIPAL DE AGUA POTABLE Y ALCANTARILLADO DE SALAMANCA, GTO.
ESTADO DE ACTIVIDADES
DEL 1 DE ENERO AL 31 DE MARZO DEL 2017

ÍNDICE	NOMBRE	PERIODO ACTUAL	PERIODO ANTERIOR	NOTA
4000	INGRESOS Y OTROS BENEFICIOS	46,462,284.17	218,287,598.66	
4100	INGRESOS DE GESTIÓN	46,462,284.17	198,263,900.56	EA-01
4110	Impuestos	0.00	0.00	
4111	Impuesto sobre los ingresos	0.00	0.00	
4112	Impuestos sobre el patrimonio	0.00	0.00	
4113	Impuesto sobre la producción, el consumo y las transacciones	0.00	0.00	
4114	Impuestos al comercio exterior	0.00	0.00	
4115	Impuestos sobre nóminas y asimilables	0.00	0.00	
4116	Impuestos ecológicos	0.00	0.00	
4117	Accesorios de impuestos	0.00	0.00	
4119	Otros impuestos	0.00	0.00	
4120	Cuotas y aportaciones de seguridad social	0.00	0.00	
4121	Aportaciones para fondos de vivienda	0.00	0.00	
4122	Cuotas para el seguro social	0.00	0.00	
4123	Cuotas de ahorro para el retiro	0.00	0.00	
4124	Accesorios de cuotas y aportaciones de seguridad social	0.00	0.00	
4129	Otras cuotas y aportaciones para la seguridad social	0.00	0.00	
4130	Contribuciones de mejoras	0.00	0.00	
4131	Contribución de mejoras por obras públicas	0.00	0.00	
4140	Derechos	0.00	0.00	
4141	Derechos por el uso, goce, aprovechamiento o explotación de bienes de dominio público	0.00	0.00	
4142	Derechos a los hidrocarburos	0.00	0.00	
4143	Derechos por prestación de servicios	0.00	0.00	
4144	Accesorios de derechos	0.00	0.00	
4149	Otros derechos	0.00	0.00	
4150	Productos de tipo corriente	1,503,488.45	3,488,918.84	
4151	Productos derivados del uso y aprovechamiento de bienes no sujetos a régimen de dominio	0.00	0.00	
4152	Enajenación de bienes muebles no sujetos a ser inventariados	0.00	0.00	
4153	Accesorios de productos	0.00	0.00	
4159	Otros productos que generan ingresos corrientes	1,503,488.45	3,488,918.84	
4160	Aprovechamientos de tipo corriente	0.00	0.00	
4161	Incentivos derivados de la colaboración fiscal	0.00	0.00	
4162	Multas	0.00	0.00	
4163	Indemnizaciones	0.00	0.00	
4164	Reintegros	0.00	0.00	
4165	Aprovechamientos provenientes de obras públicas	0.00	0.00	
4166	Aprovechamientos por participaciones derivadas de la aplicación de leyes	0.00	0.00	
4167	Aprovechamientos por aportaciones y cooperaciones	0.00	0.00	
4168	Accesorios de aprovechamientos	0.00	0.00	
4169	Otros aprovechamientos	0.00	0.00	
4170	Ingresos por venta de bienes y servicios	44,886,629.12	194,639,990.78	
4171	Ingresos por venta de mercancías	0.00	0.00	
4172	Ingresos por venta de bienes y servicios producidos en establecimientos del gobierno	0.00	0.00	
4173	Ingresos por venta de bienes y servicios de organismos descentralizados	44,886,629.12	194,639,990.78	
4174	Ingresos de operación de entidades paraestatales empresariales no financieras	0.00	0.00	
4190	Ingresos no comprendidas en las fracciones de la ley de ingresos causadas en ejercicios fiscales anteriores pendientes de liquidación o pago	72,166.60	134,990.94	
4191	Impuestos no comprendidas en las fracciones de la ley de ingresos causadas en ejercicios fiscales anteriores pendientes de liquidación o pago	0.00	0.00	
4192	Contribuciones de mejoras, derechos, productos y aprovechamientos no comprendidas en las fracciones de la ley de ingresos causadas en ejercicios fiscales anteriores pendientes de liquidación o pago	72,166.60	134,990.94	
4200	PARTICIPACIONES, APORTACIONES, TRANSFERENCIAS, ASIGNACIONES, SUBSIDIOS Y OTRAS AYUDAS	0.00	20,023,698.10	EA-01
4210	Participaciones y aportaciones	0.00	20,023,698.10	
4211	Participaciones	0.00	0.00	
4212	Aportaciones	0.00	8,229,269.00	
4213	Convenios	0.00	11,794,429.10	
4220	Transferencias, asignaciones, subsidios y otras ayudas	0.00	0.00	
4221	Transferencias internas y asignaciones del sector público	0.00	0.00	
4222	Transferencias del resto del sector público	0.00	0.00	
4223	Subsidios y subvenciones	0.00	0.00	
4224	Ayudas sociales	0.00	0.00	
4225	Pensiones y jubilaciones	0.00	0.00	
4226	Transferencias del Exterior	0.00	0.00	
4300	OTROS INGRESOS Y BENEFICIOS	0.00	0.00	EA-02
4310	Ingresos financieros	0.00	0.00	
4311	Intereses ganados de valores, créditos, bonos y otros	0.00	0.00	
4319	Otros ingresos financieros	0.00	0.00	
4320	Incremento por variación de inventarios	0.00	0.00	
4321	Incremento por variación de inventarios de mercancías para venta	0.00	0.00	
4322	Incremento por variación de inventarios de mercancías terminadas	0.00	0.00	
4323	Incremento por variación de inventarios de mercancías en proceso de elaboración	0.00	0.00	
4324	Incremento por variación de inventarios de materias primas, materiales y suministros para producción	0.00	0.00	
4325	Incremento por variación de almacén de materias primas, materiales y suministros de consumo	0.00	0.00	
4330	Disminución del exceso de estimaciones por pérdida o deterioro u obsolescencia	0.00	0.00	
4331	Disminución del exceso de estimaciones por pérdida o deterioro u obsolescencia	0.00	0.00	
4340	Disminución del exceso de provisiones	0.00	0.00	
4341	Disminución del exceso de provisiones	0.00	0.00	
4390	Otros ingresos	0.00	0.00	
4391	Otros ingresos de ejercicios anteriores	0.00	0.00	
4392	Bonificaciones y descuentos obtenidos	0.00	0.00	
4393	Diferencias por tipo de cambio a favor en efectivo y equivalentes	0.00	0.00	
4394	Diferencias de cotización a favor en valores negociables	0.00	0.00	
4395	Resultado por posición monetaria	0.00	0.00	
4396	Utilidades por participación patrimonial	0.00	0.00	
4399	Otros ingresos y beneficios varios	0.00	0.00	
5000	GASTOS Y OTRAS PÉRDIDAS	29,561,964.65	147,144,792.95	EA-03
5100	GASTOS DE FUNCIONAMIENTO	29,107,475.93	124,709,219.05	
5110	Servicios personales	14,610,751.46	63,530,188.98	
5111	Remuneraciones al personal de carácter permanente	8,187,090.76	33,730,273.44	
5112	Remuneraciones al personal de carácter transitorio	320,271.86	1,108,461.73	
5113	Remuneraciones adicionales y especiales	1,223,218.22	9,800,968.62	



COMITÉ MUNICIPAL DE AGUA POTABLE Y ALCANTARILLADO DE SALAMANCA, GTO.
ESTADO DE ACTIVIDADES
DEL 1 DE ENERO AL AL 31 DE MARZO DEL 2017

ÍNDICE	NOMBRE	PERIODO ACTUAL	PERIODO ANTERIOR	NOTA
5114	Seguridad social	2,178,436.40	8,693,208.51	
5115	Otras prestaciones sociales y económicas	2,701,734.22	10,197,276.68	
5116	Pago de estímulos a servidores públicos	0.00	0.00	
5120	Materiales y suministros	3,557,027.97	18,883,294.63	
5121	Materiales de administración, emisión de documentos y artículos oficiales	96,220.28	790,521.04	
5122	Alimentos y utensilios	9,139.00	49,225.00	
5123	Materias primas y materiales de producción y comercialización	89,474.25	1,450,443.59	
5124	Materiales y artículos de construcción y de reparación	1,125,041.82	9,077,713.29	
5125	Productos químicos, farmacéuticos y de laboratorio	73,172.25	283,763.27	
5126	Combustibles, lubricantes y aditivos	709,469.23	3,461,505.31	
5127	Vestuario, blancos, prendas de protección y artículos deportivos	628,326.00	1,560,512.63	
5128	Materiales y suministros para seguridad	0.00	0.00	
5129	Herramientas, refacciones y accesorios menores	826,185.14	2,209,610.50	
5130	Servicios generales	10,939,696.50	42,295,735.44	
5131	Servicios básicos	5,801,897.07	20,297,087.25	
5132	Servicios de arrendamiento	98,243.11	288,093.06	
5133	Servicios profesionales, científicos y técnicos y otros servicios	1,136,367.23	3,180,612.88	
5134	Servicios financieros, bancarios y comerciales	210,900.90	1,476,435.65	
5135	Servicios de instalación, reparación, mantenimiento y conservación	886,811.65	5,553,719.73	
5136	Servicios de comunicación social y publicidad	497,490.77	2,074,872.00	
5137	Servicios de traslado y viáticos	48,235.25	100,018.91	
5138	Servicios oficiales	23,288.64	198,770.68	
5139	Otros servicios generales	2,236,461.88	9,126,125.28	
5200	TRANSFERENCIAS, ASIGNACIONES, SUBSIDIOS Y OTRAS AYUDAS	0.00	0.00	
5210	Transferencias internas y asignaciones al sector público	0.00	0.00	
5211	Asignaciones al Sector Público	0.00	0.00	
5212	Transferencias Internas al Sector Público	0.00	0.00	
5220	Transferencias al resto del sector público	0.00	0.00	
5221	Transferencias a Entidades Paraestatales	0.00	0.00	
5222	Transferencias a Entidades Federativas	0.00	0.00	
5230	Subsidios y subvenciones	0.00	0.00	
5231	Subsidios	0.00	0.00	
5232	Subvenciones	0.00	0.00	
5240	Ayudas sociales	0.00	0.00	
5241	Ayudas sociales a personas	0.00	0.00	
5242	Becas	0.00	0.00	
5243	Ayudas sociales a instituciones	0.00	0.00	
5244	Ayudas sociales por desastres naturales y otros siniestros	0.00	0.00	
5250	Pensiones y jubilaciones	0.00	0.00	
5251	Pensiones	0.00	0.00	
5252	Jubilaciones	0.00	0.00	
5259	Otras pensiones y jubilaciones	0.00	0.00	
5260	Transferencias a fideicomisos, mandatos y contratos análogos	0.00	0.00	
5261	Transferencias a Fideicomisos, Mandatos y Contratos Análogos al Gobierno	0.00	0.00	
5262	Transferencias a fideicomisos, mandatos y contratos análogos a entidades paraestatales	0.00	0.00	
5270	Transferencias a la seguridad social	0.00	0.00	
5271	Transferencias por obligaciones de ley	0.00	0.00	
5280	Donativos	0.00	0.00	
5281	Donativos a instituciones sin fines de lucro	0.00	0.00	
5282	Donativos a entidades federativas y municipios	0.00	0.00	
5283	Donativos a fideicomisos, mandatos y contratos análogos privados	0.00	0.00	
5284	Donativos a fideicomisos, mandatos y contratos análogos estatales	0.00	0.00	
5285	Donativos internacionales	0.00	0.00	
5290	Transferencias al exterior	0.00	0.00	
5291	Transferencias al exterior a gobiernos extranjeros y organismos internacionales	0.00	0.00	
5292	Transferencias al sector privado externo	0.00	0.00	
5300	PARTICIPACIONES Y APORTACIONES	0.00	0.00	
5310	Participaciones	0.00	0.00	
5311	Participaciones de la federación a entidades federativas y municipios	0.00	0.00	
5312	Participaciones de las entidades federativas a los municipios	0.00	0.00	
5320	Aportaciones	0.00	0.00	
5321	Aportaciones de la federación a entidades federativas y municipios	0.00	0.00	
5322	Aportaciones de las entidades federativas a los municipios	0.00	0.00	
5330	Convenios	0.00	0.00	
5331	Convenios de reasignación	0.00	0.00	
5332	Convenios de descentralización y otros	0.00	0.00	
5400	INTERESES, COMISIONES Y OTROS GASTOS DE LA DEUDA PÚBLICA	419,922.46	1,357,474.10	
5410	Intereses de la deuda pública	419,922.46	1,357,474.10	
5411	Intereses de la deuda pública interna	419,922.46	1,357,474.10	
5412	Intereses de la deuda pública externa	0.00	0.00	
5420	Comisiones de la deuda pública	0.00	0.00	
5421	Comisiones de la deuda pública interna	0.00	0.00	
5422	Comisiones de la deuda pública externa	0.00	0.00	
5430	Gastos de la deuda pública	0.00	0.00	
5431	Gastos de la deuda pública interna	0.00	0.00	
5432	Gastos de la deuda pública externa	0.00	0.00	
5440	Costo por coberturas	0.00	0.00	
5441	Costo por coberturas	0.00	0.00	
5450	Apoyos financieros	0.00	0.00	
5451	Apoyos Financieros a Intermediarios	0.00	0.00	
5452	Apoyo Financieros a Ahorradores y Deudores del Sistema Financiero Nacional	0.00	0.00	
5500	OTROS GASTOS Y PÉRDIDAS EXTRAORDINARIAS	0.44	8,259,020.79	
5510	Estimaciones, depreciaciones, deterioros, obsolescencia y amortizaciones	0.00	8,258,316.95	
5511	Estimaciones por pérdida o deterioro de activos circulantes	0.00	0.00	
5512	Estimaciones por pérdida o deterioro de activos no circulantes	0.00	0.00	
5513	Depreciación de bienes inmuebles	0.00	1,917,435.73	
5514	Depreciación de infraestructura	0.00	393,733.92	
5515	Depreciación de bienes muebles	0.00	5,700,430.17	
5516	Deterioro de los activos biológicos	0.00	0.00	
5517	Amortización de activos intangibles	0.00	246,717.13	
5518	Disminución de Bienes por pérdida, obsolescencia y deterioro	0.00	0.00	
5520	Provisiones	0.00	0.00	
5521	Provisiones de pasivos a corto plazo	0.00	0.00	
5522	Provisiones de pasivos a largo plazo	0.00	0.00	



COMITÉ MUNICIPAL DE AGUA POTABLE Y ALCANTARILLADO DE SALAMANCA, GTO.
ESTADO DE ACTIVIDADES
DEL 1 DE ENERO AL 31 DE MARZO DEL 2017

ÍNDICE	NOMBRE	PERIODO ACTUAL	PERIODO ANTERIOR	NOTA
5530	Disminución de inventarios	0.00	0.00	
5531	Disminución de inventarios de mercancías para venta	0.00	0.00	
5532	Disminución de inventarios de mercancías terminadas	0.00	0.00	
5533	Disminución de inventarios de mercancías en proceso de elaboración	0.00	0.00	
5534	Disminución de inventarios de materias primas, materiales y suministros para producción	0.00	0.00	
5535	Disminución de almacén de materiales y suministros de consumo	0.00	0.00	
5540	Aumento por insuficiencia de estimaciones por pérdida o deterioro u obsolescencia	0.00	0.00	
5541	Aumento por insuficiencia de estimaciones por pérdida o deterioro u obsolescencia	0.00	0.00	
5550	Aumento por insuficiencia de provisiones	0.00	0.00	
5551	Aumento por insuficiencia de provisiones	0.00	0.00	
5590	Otros gastos	0.44	703.84	
5591	Gastos de ejercicios anteriores	0.00	0.00	
5592	Pérdidas por responsabilidades	0.00	0.00	
5593	Bonificaciones y descuentos otorgados	0.00	0.00	
5594	Diferencias por tipo de cambio negativas en efectivo y equivalentes	0.00	0.00	
5595	Diferencias de cotizaciones negativas en valores negociables	0.00	0.00	
5596	Resultado por posición monetaria	0.00	0.00	
5597	Pérdidas por participación patrimonial	0.00	0.00	
5599	Otros gastos varios	0.44	703.84	
5600	INVERSIÓN PÚBLICA	34,565.82	12,819,079.01	
5610	Inversión pública no capitalizable	34,565.82	12,819,079.01	
5611	Construcción en bienes no capitalizable	34,565.82	12,819,079.01	
3210	RESULTADOS DEL EJERCICIO (AHORRO/ DESAHORRO)	16,900,319.52	71,142,805.71	

Bajo protesta de decir verdad declaramos que los Estados Financieros y sus notas, son razonablemente correctos y son responsabilidad del emisor.



COMITÉ MUNICIPAL DE AGUA POTABLE Y ALCANTARILLADO DE SALAMANCA, GTO.
ESTADO DE VARIACIÓN EN LA HACIENDA PÚBLICA
DEL 1 DE ENERO AL AL 31 DE MARZO DEL 2017

ÍNDICE	CONCEPTO NOTAS	HACIENDA PÚBLICA / PATRIMONIO CONTRIBUIDO VHP-01	HACIENDA PÚBLICA / PATRIMONIO GENERADO DE EJERCICIOS	HACIENDA PÚBLICA / PATRIMONIO GENERADO DE EJERCICIO VHP-02	AJUSTES POR CAMBIOS DE VALOR	TOTAL VHP-01 / VHP-02
3250	Rectificaciones de Resultados de Ejercicios Anteriores		0.00	0.00	0.00	0.00
	Patrimonio Neto Inicial Ajustado del Ejercicio	240,835,035.12			0.00	240,835,035.12
3110	Aportaciones	240,362,941.40			0.00	240,362,941.40
3120	Donaciones de capital	472,093.72			0.00	472,093.72
3130	Actualización de la hacienda pública/patrimonio	0.00			0.00	0.00
	Variaciones de la Hacienda Pública/Patrimonio Neto del Ejercicio		295,944,988.35		0.00	295,944,988.35
3210	Resultados del ejercicio (ahorro/ desahorro)		71,142,805.71		0.00	71,142,805.71
3220	Resultados de ejercicios anteriores		224,802,182.64		0.00	224,802,182.64
3230	Revalúos		0.00		0.00	0.00
3240	Reservas		0.00		0.00	0.00
	Hacienda Pública/Patrimonio Neto Final del Ejercicio Anterior	240,835,035.12	295,944,988.35	0.00	0.00	536,780,023.47
	Cambios en la Hacienda Pública/Patrimonio Neto del Ejercicio Actual	-30,442.20			0.00	-30,442.20
3110	Aportaciones.	-150,317.95			0.00	-150,317.95
3120	Donaciones de capital.	119,875.75			0.00	119,875.75
3130	Actualización de la hacienda pública/patrimonio.	0.00			0.00	0.00
	Variaciones de la Hacienda Pública/Patrimonio Neto del Ejercicio.			2,040,109.57	0.00	2,040,109.57
3210	Resultados del ejercicio (ahorro/ desahorro).			-54,242,486.19	0.00	-54,242,486.19
3220	Resultados de ejercicios anteriores.			56,282,595.76	0.00	56,282,595.76
3230	Revalúos.			0.00	0.00	0.00
3240	Reservas.			0.00	0.00	0.00
	Saldo Neto en la Hacienda Pública / Patrimonio Periodo Actual	240,804,592.92	295,944,988.35	2,040,109.57	0.00	538,789,690.84

Bajo protesta de decir verdad declaramos que los Estados Financieros y sus notas, son razonablemente correctos y son responsabilidad del emisor.



COMITÉ MUNICIPAL DE AGUA POTABLE Y ALCANTARILLADO DE SALAMANCA, GTO.
ESTADO DE CAMBIOS EN LA SITUACIÓN FINANCIERA
DEL 1 DE ENERO AL AL 31 DE MARZO DEL 2017

ÍNDICE	NOMBRE	ORIGEN	APLICACIÓN
1000	ACTIVO	21,253,841.40	19,071,078.85
1100	ACTIVO CIRCULANTE	21,253,841.40	14,849,313.13
1110	Efectivo y equivalentes	11,648,319.28	13,430,037.86
1111	Efectivo	0.00	0.00
1112	Bancos/tesorería	0.00	0.00
1113	Bancos/dependencias y otros	11,648,319.28	0.00
1114	Inversiones temporales (hasta 3 meses)	0.00	13,430,037.86
1115	Fondos con afectación específica	0.00	0.00
1116	Depósitos de fondos de terceros en garantía y/o administración	0.00	0.00
1119	Otros efectivos y equivalentes	0.00	0.00
1120	Derechos a recibir efectivo o equivalentes	9,605,522.12	20,029.78
1121	Inversiones financieras de corto plazo	0.00	0.00
1122	Cuentas por cobrar a corto plazo	9,107,209.99	0.00
1123	Deudores diversos por cobrar a corto plazo	0.00	5,029.78
1124	Ingresos por recuperar a corto plazo	0.00	0.00
1125	Deudores por anticipos de la tesorería a corto plazo	0.00	15,000.00
1126	Préstamos otorgados a corto plazo	0.00	0.00
1129	Otros derechos a recibir efectivo o equivalentes a corto plazo	498,312.13	0.00
1130	Derechos a recibir bienes o servicios	0.00	987,702.13
1131	Anticipo a proveedores por adquisición de bienes y prestación de servicios a corto plazo	0.00	660,242.10
1132	Anticipo a proveedores por adquisición de bienes inmuebles y muebles a corto plazo	0.00	0.00
1133	Anticipo a proveedores por adquisición de bienes intangibles a corto plazo	0.00	0.00
1134	Anticipo a contratistas por obras públicas a corto plazo	0.00	327,460.03
1139	Otros derechos a recibir bienes o servicios a corto plazo	0.00	0.00
1140	Inventarios	0.00	0.00
1141	Inventario de mercancías para venta	0.00	0.00
1142	Inventario de mercancías terminadas	0.00	0.00
1143	Inventario de mercancías en proceso de elaboración	0.00	0.00
1144	Inventario de materias primas, materiales y suministros para producción	0.00	0.00
1145	Bienes en tránsito	0.00	0.00
1150	Almacenes	0.00	411,543.36
1151	Almacén de materiales y suministros de consumo	0.00	411,543.36
1160	Estimación por pérdidas o deterioro de activos circulantes	0.00	0.00
1161	Estimaciones para cuentas incobrables por derechos a recibir efectivo o equivalentes	0.00	0.00
1162	Estimación por deterioro de inventarios	0.00	0.00
1190	Otros activos circulantes	0.00	0.00
1191	Valores en garantía	0.00	0.00
1192	Bienes en garantía (excluye depósitos de fondos)	0.00	0.00
1193	Bienes derivados de embargos, decomisos, aseguramientos y dación en pago	0.00	0.00
1194	Adquisición con fondos de terceros	0.00	0.00
1200	ACTIVO NO CIRCULANTE	0.00	4,221,765.72
1210	Inversiones financieras a largo plazo	0.00	0.00
1211	Inversiones a largo plazo	0.00	0.00
1212	Títulos y valores a largo plazo	0.00	0.00
1213	Fideicomisos, mandatos y contratos análogos	0.00	0.00
1214	Participaciones y aportaciones de capital	0.00	0.00
1220	Derechos a recibir efectivo o equivalentes a largo plazo	0.00	284,468.63
1221	Documentos por cobrar a largo plazo	0.00	0.00
1222	Deudores diversos a largo plazo	0.00	0.00
1223	Ingresos por recuperar a largo plazo	0.00	0.00
1224	Préstamos otorgados a largo plazo	0.00	0.00
1229	Otros derechos a recibir efectivo o equivalentes a largo plazo	0.00	284,468.63
1230	Bienes inmuebles, infraestructura y construcciones en proceso	0.00	3,124,607.04
1231	Terrenos	0.00	119,875.75
1232	Viviendas	0.00	0.00
1233	Edificios no habitacionales	0.00	0.00
1234	Infraestructura	0.00	0.00
1235	Construcciones en proceso en bienes de dominio público	0.00	432,079.27
1236	Construcciones en proceso en bienes propios	0.00	2,572,652.02
1239	Otros bienes inmuebles	0.00	0.00
1240	Bienes muebles	0.00	809,694.37
1241	Mobiliario y equipo de administración	0.00	48,817.97
1242	Mobiliario y equipo educacional y recreativo	0.00	0.00
1243	Equipo e instrumental médico y de laboratorio	0.00	0.00
1244	Vehículos y equipo de transporte	0.00	760,876.40
1245	Equipo de defensa y seguridad	0.00	0.00



COMITÉ MUNICIPAL DE AGUA POTABLE Y ALCANTARILLADO DE SALAMANCA, GTO.
ESTADO DE CAMBIOS EN LA SITUACIÓN FINANCIERA
DEL 1 DE ENERO AL AL 31 DE MARZO DEL 2017

ÍNDICE	NOMBRE	ORIGEN	APLICACIÓN
1246	Maquinaria, otros equipos y herramientas	0.00	0.00
1247	Colecciones, obras de arte y objetos valiosos	0.00	0.00
1248	Activos biológicos	0.00	0.00
1250	Activos intangibles	0.00	0.00
1251	Software	0.00	0.00
1252	Patentes, marcas y derechos	0.00	0.00
1253	Concesiones y franquicias	0.00	0.00
1254	Licencias	0.00	0.00
1259	Otros activos intangibles	0.00	0.00
1260	Depreciación, deterioro y amortización acumulada de bienes	0.00	1,016.21
1261	Depreciación acumulada de bienes inmuebles	0.00	0.00
1262	Depreciación acumulada de infraestructura	0.00	0.00
1263	Depreciación acumulada de bienes muebles	0.00	1,016.21
1264	Deterioro acumulado de activos biológicos	0.00	0.00
1265	Amortización acumulada de activos intangibles	0.00	0.00
1270	Activos diferidos	0.00	1,979.47
1271	Estudios, formulación y evaluación de proyectos	0.00	0.00
1272	Derechos sobre bienes en régimen de arrendamiento financiero	0.00	0.00
1273	Gastos pagados por adelantado a largo plazo	0.00	0.00
1274	Anticipos a largo plazo	0.00	0.00
1275	Beneficios al retiro de empleados pagados por adelantado	0.00	0.00
1279	Otros activos diferidos	0.00	1,979.47
1280	Estimación por pérdida o deterioro de activos no circulantes	0.00	0.00
1281	Estimaciones por pérdida de cuentas incobrables de documentos por cobrar a largo plazo	0.00	0.00
1282	Estimaciones por pérdida de cuentas incobrables de deudores diversos por cobrar a largo plazo	0.00	0.00
1283	Estimaciones por pérdida de cuentas incobrables de ingresos por cobrar a largo plazo	0.00	0.00
1284	Estimaciones por pérdida de cuentas incobrables de préstamos otorgados a largo plazo	0.00	0.00
1289	Estimaciones por pérdida de otras cuentas incobrables a largo plazo	0.00	0.00
1290	Otros activos no circulantes	0.00	0.00
1291	Bienes en concesión	0.00	0.00
1292	Bienes en arrendamiento financiero	0.00	0.00
1293	Bienes en comodato	0.00	0.00
2000	PASIVO	1,961,391.81	6,153,821.73
2100	PASIVO CIRCULANTE	1,961,391.81	6,153,821.73
2110	Cuentas por pagar a corto plazo	1,961,391.81	5,611,451.73
2111	Servicios personales por pagar a corto plazo	0.00	1,037,518.46
2112	Proveedores por pagar a corto plazo	599,752.35	0.00
2113	Contratistas por obras públicas por pagar a corto plazo	0.00	4,428,475.26
2114	Participaciones y aportaciones por pagar a corto plazo	0.00	0.00
2115	Transferencias otorgadas por pagar a corto plazo	0.00	0.00
2116	Intereses, comisiones y otros gastos de la deuda pública por pagar a corto plazo	0.00	0.00
2117	Retenciones y contribuciones por pagar a corto plazo	0.00	145,458.01
2118	Devoluciones de la ley de ingresos por pagar a corto plazo	0.00	0.00
2119	Otras cuentas por pagar a corto plazo	1,361,639.46	0.00
2120	Documentos por pagar a corto plazo	0.00	0.00
2121	Documentos comerciales por pagar a corto plazo	0.00	0.00
2122	Documentos con contratistas por obras públicas por pagar a corto plazo	0.00	0.00
2129	Otros documentos por pagar a corto plazo	0.00	0.00
2130	Porción a corto plazo de la deuda pública a largo plazo	0.00	542,370.00
2131	Porción a corto plazo de la deuda pública interna	0.00	542,370.00
2132	Porción a corto plazo de la deuda pública externa	0.00	0.00
2133	Porción a corto plazo de arrendamiento financiero	0.00	0.00
2140	Títulos y valores a corto plazo	0.00	0.00
2141	Títulos y valores de la deuda pública interna a corto plazo	0.00	0.00
2142	Títulos y valores de la deuda pública externa a corto plazo	0.00	0.00
2150	Pasivos diferidos a corto plazo	0.00	0.00
2151	Ingresos cobrados por adelantado a corto plazo	0.00	0.00
2152	Intereses cobrados por adelantado a corto plazo	0.00	0.00
2159	Otros pasivos diferidos a corto plazo	0.00	0.00
2160	Fondos y bienes de terceros en garantía y/o administración a corto plazo	0.00	0.00
2161	Fondos en garantía a corto plazo	0.00	0.00
2162	Fondos en administración a corto plazo	0.00	0.00
2163	Fondos contingentes a corto plazo	0.00	0.00
2164	Fondos de fideicomisos, mandatos y contratos análogos a corto plazo	0.00	0.00
2165	Otros fondos de terceros en garantía y/o administración a corto plazo	0.00	0.00



COMITÉ MUNICIPAL DE AGUA POTABLE Y ALCANTARILLADO DE SALAMANCA, GTO.
ESTADO DE CAMBIOS EN LA SITUACIÓN FINANCIERA
DEL 1 DE ENERO AL AL 31 DE MARZO DEL 2017

ÍNDICE	NOMBRE	ORIGEN	APLICACIÓN
2166	Valores y bienes en garantía a corto plazo	0.00	0.00
2170	Provisiones a corto plazo	0.00	0.00
2171	Provisión para demandas y juicios a corto plazo	0.00	0.00
2172	Provisión para contingencias a corto plazo	0.00	0.00
2179	Otras provisiones a corto plazo	0.00	0.00
2190	Otros pasivos a corto plazo	0.00	0.00
2191	Ingresos por clasificar	0.00	0.00
2192	Recaudación por participar	0.00	0.00
2199	Otros pasivos circulantes	0.00	0.00
2200	PASIVO NO CIRCULANTE	0.00	0.00
2210	Cuentas por pagar a largo plazo	0.00	0.00
2211	Proveedores por pagar a largo plazo	0.00	0.00
2212	Contratistas por obras públicas por pagar a largo plazo	0.00	0.00
2220	Documentos por pagar a largo plazo	0.00	0.00
2221	Documentos comerciales por pagar a largo plazo	0.00	0.00
2222	Documentos con contratistas por obras públicas por pagar a largo plazo	0.00	0.00
2229	Otros documentos por pagar a largo plazo	0.00	0.00
2230	Deuda pública a largo plazo	0.00	0.00
2231	Títulos y valores de la deuda pública interna a largo plazo	0.00	0.00
2232	Títulos y valores de la deuda pública externa a largo plazo	0.00	0.00
2233	Préstamos de la deuda pública interna por pagar a largo plazo	0.00	0.00
2234	Préstamos de la deuda pública externa por pagar a largo plazo	0.00	0.00
2235	Arrendamiento financiero por pagar a largo plazo	0.00	0.00
2240	Pasivos diferidos a largo plazo	0.00	0.00
2241	Créditos diferidos a largo plazo	0.00	0.00
2242	Intereses cobrados por adelantado a largo plazo	0.00	0.00
2249	Otros pasivos diferidos a largo plazo	0.00	0.00
2250	Fondos y bienes de terceros en garantía y/o en administración a largo plazo	0.00	0.00
2251	Fondos en garantía a largo plazo	0.00	0.00
2252	Fondos en administración a largo plazo	0.00	0.00
2253	Fondos contingentes a largo plazo	0.00	0.00
2254	Fondos de fideicomisos, mandatos y contratos análogos a largo plazo	0.00	0.00
2255	Otros fondos de terceros en garantía y/o administración a largo plazo	0.00	0.00
2256	Valores y bienes en garantía a largo plazo	0.00	0.00
2260	Provisiones a largo plazo	0.00	0.00
2261	Provisión para demandas y juicios a largo plazo	0.00	0.00
2262	Provisión para pensiones a largo plazo	0.00	0.00
2263	Provisión para contingencias a largo plazo	0.00	0.00
2269	Otras provisiones a largo plazo	0.00	0.00
3000	HACIENDA PÚBLICA/ PATRIMONIO	56,402,471.51	54,392,804.14
3100	HACIENDA PÚBLICA/PATRIMONIO CONTRIBUIDO	119,875.75	150,317.95
3110	Aportaciones	0.00	150,317.95
3120	Donaciones de capital	119,875.75	0.00
3130	Actualización de la hacienda pública/patrimonio	0.00	0.00
3200	HACIENDA PÚBLICA /PATRIMONIO GENERADO	56,282,595.76	54,242,486.19
3210	Resultados del ejercicio (ahorro/desahorro)	0.00	54,242,486.19
3220	Resultados de ejercicios anteriores	56,282,595.76	0.00
3230	Revalúos	0.00	0.00
3231	Revalúo de bienes inmuebles	0.00	0.00
3232	Revalúo de bienes muebles	0.00	0.00
3233	Revalúo de bienes intangibles	0.00	0.00
3239	Otros revalúos	0.00	0.00
3240	Reservas	0.00	0.00
3241	Reservas de patrimonio	0.00	0.00
3242	Reservas territoriales	0.00	0.00
3243	Reservas por contingencias	0.00	0.00
3250	Rectificaciones de resultados de ejercicios anteriores	0.00	0.00
3251	Cambios en políticas contables	0.00	0.00
3252	Cambios por errores contables	0.00	0.00
3300	EXCESO O INSUFICIENCIA EN LA ACTUALIZACIÓN DE LA HACIENDA PÚBLICA/PATRIMONIO	0.00	0.00
3310	Resultado por posición monetaria	0.00	0.00
3320	Resultado por tenencia de activos no monetarios	0.00	0.00

Bajo protesta de decir verdad declaramos que los Estados Financieros y sus notas, son razonablemente correctos y son responsabilidad del emisor.



COMITÉ MUNICIPAL DE AGUA POTABLE Y ALCANTARILLADO DE SALAMANCA, GTO.
ESTADO DE FLUJOS DE EFECTIVO
DEL 1 DE ENERO AL 31 DE MARZO DE 2017

ÍNDICE	NOMBRE	PERIODO ACTUAL	PERIODO ANTERIOR	NOTA
	ACTIVIDADES DE OPERACIÓN			EFE-03
	ORIGEN	-46,462,284.17	-178,240,202.46	
4110	Impuestos	0.00	0.00	
4120	Cuotas y Aportaciones de Seguridad Social	0.00	0.00	
4130	Contribuciones de mejoras	0.00	0.00	
4140	Derechos	0.00	0.00	
4150	Productos de tipo corriente	-1,503,488.45	-3,488,918.84	
4160	Aprovechamientos de tipo corriente	0.00	0.00	
4170	Ingresos por venta de bienes y servicios	-44,886,629.12	-194,639,990.78	
4190	Ingresos no comprendidas en las fracciones de la ley de ingresos causadas en ejercicios fiscales anteriores pendientes de liquidación o pago	-72,166.60	-134,990.94	
4210	Participaciones y aportaciones	0.00	20,023,698.10	
4220	Transferencias, asignaciones, subsidios y otras ayudas	0.00	0.00	
	Otros orígenes de operación	0.00	0.00	
	APLICACIÓN	29,527,398.39	126,066,693.15	
5110	Servicios personales	14,610,751.46	63,530,188.98	
5120	Materiales y suministros	3,557,027.97	18,883,294.63	
5130	Servicios generales	10,939,696.50	42,295,735.44	
5210	Transferencias internas y asignaciones al sector público	0.00	0.00	
5220	Transferencias al resto del sector público	0.00	0.00	
5230	Subsidios y subvenciones	0.00	0.00	
5240	Ayudas sociales	0.00	0.00	
5250	Pensiones y jubilaciones	0.00	0.00	
5260	Transferencias a fideicomisos, mandatos y contratos análogos	0.00	0.00	
5270	Transferencias a la seguridad social	0.00	0.00	
5280	Donativos	0.00	0.00	
5290	Transferencias al exterior	0.00	0.00	
5310	Participaciones	0.00	0.00	
5320	Aportaciones	0.00	0.00	
5330	Convenios	0.00	0.00	
	Otras aplicaciones de operación	419,922.46	1,357,474.10	
	FLUJO NETO DE EFECTIVO DE LAS ACTIVIDADES DE OPERACIÓN	-75,989,682.56	-304,306,895.61	
	ACTIVIDADES DE INVERSIÓN			
	ORIGEN	0.00	0.00	
	Bienes inmuebles, infraestructura y construcciones en proceso	0.00	0.00	
	Bienes muebles	0.00	0.00	
	Otros orígenes de inversión	0.00	0.00	
	APLICACIÓN	-486,855,959.84	-482,921,658.43	
1230	Bienes inmuebles, infraestructura y construcciones en proceso	-393,634,191.40	-390,509,584.36	EFE-02
1240-1250	Bienes muebles	-93,221,768.44	-92,412,074.07	EFE-02
	Otras aplicaciones de inversión	0.00	0.00	
	FLUJO NETO DE EFECTIVO DE LAS ACTIVIDADES DE INVERSIÓN	486,855,959.84	482,921,658.43	
	ACTIVIDADES DE FINANCIAMIENTO			
	ORIGEN	19,525,864.67	19,525,864.67	
	Endeudamiento Neto	19,525,864.67	19,525,864.67	
2233	Interno	19,525,864.67	19,525,864.67	
2234	Externo	0.00	0.00	
	Otros orígenes de financiamiento	0.00	0.00	
	APLICACIÓN	1,627,110.00	2,169,480.00	
	Servicios de la Deuda	1,627,110.00	2,169,480.00	
2131	Interno	1,627,110.00	2,169,480.00	
2132	Externo	0.00	0.00	
	Otras aplicaciones de financiamiento	0.00	0.00	
	FLUJO NETO DE EFECTIVO DE LAS ACTIVIDADES DE FINANCIAMIENTO	17,898,754.67	17,356,384.67	
	INCREMENTO/DISMINUCIÓN NETA EN EL EFECTIVO Y EQUIVALENTES	428,765,031.95	195,971,147.49	
	EFFECTIVO Y EQUIVALENTES AL EFECTIVO AL INICIO DEL PERIODO			EFE-01
	EFFECTIVO Y EQUIVALENTES AL EFECTIVO AL FINAL DEL PERIODO	428,765,031.95	195,971,147.49	EFE-01

Bajo protesta de decir verdad declaramos que los Estados Financieros y sus notas, son razonablemente correctos y son responsabilidad del emisor.



COMITÉ MUNICIPAL DE AGUA POTABLE Y ALCANTARILLADO DE SALAMANCA, GTO.
ESTADO ANALÍTICO DEL ACTIVO
DEL 1 DE ENERO AL 31 DE MARZO DE 2017

ÍNDICE	NOMBRE	SALDO INICIAL (A)	CARGOS DEL PERIODO (B)	ABONOS DEL PERIODO (C)	SALDO FINAL (D) = (A)+(B)-(C)	VARIACIÓN DEL PERIODO (E) = (D)-(A)
1000	ACTIVO	624,902,494.64	279,092,061.51	282,038,696.14	621,955,860.01	-2,946,634.63
1100	ACTIVO CIRCULANTE	197,510,816.07	264,943,798.20	271,348,326.47	191,106,287.80	-6,404,528.27
1110	Efectivo y equivalentes	142,905,172.18	189,622,280.32	187,840,561.74	144,686,890.76	1,781,718.58
1111	Efectivo	249,500.00	0.00	0.00	249,500.00	0.00
1112	Bancos/tesorería	0.00	0.00	0.00	0.00	0.00
1113	Bancos/dependencias y otros	25,761,027.95	130,521,024.23	142,169,343.51	14,112,708.67	-11,648,319.28
1114	Inversiones temporales (hasta 3 meses)	116,894,644.23	59,101,256.09	45,671,218.23	130,324,682.09	13,430,037.86
1115	Fondos con afectación específica	0.00	0.00	0.00	0.00	0.00
1116	Depósitos de fondos de terceros en garantía y/o administración	0.00	0.00	0.00	0.00	0.00
1119	Otros efectivos y equivalentes	0.00	0.00	0.00	0.00	0.00
1120	Derechos a recibir efectivo o equivalentes	42,970,197.28	67,705,718.40	77,291,210.74	33,384,704.94	-9,585,492.34
1121	Inversiones financieras de corto plazo	0.00	0.00	0.00	0.00	0.00
1122	Cuentas por cobrar a corto plazo	41,163,470.25	49,740,966.92	58,848,176.91	32,056,260.26	-9,107,209.99
1123	Deudores diversos por cobrar a corto plazo	268,158.42	57,253.54	52,223.76	273,188.20	5,029.78
1124	Ingresos por recuperar a corto plazo	0.00	0.00	0.00	0.00	0.00
1125	Deudores por anticipos de la tesorería a corto plazo	50,000.00	15,000.00	0.00	65,000.00	15,000.00
1126	Préstamos otorgados a corto plazo	0.00	0.00	0.00	0.00	0.00
1129	Otros derechos a recibir efectivo o equivalentes a corto plazo	1,488,568.61	17,892,497.94	18,390,810.07	990,256.48	-498,312.13
1130	Derechos a recibir bienes o servicios	3,916,106.25	4,208,212.11	3,220,509.98	4,903,808.38	987,702.13
1131	Anticipo a proveedores por adquisición de bienes y prestación de servicios a corto plazo	0.00	671,415.06	11,172.96	660,242.10	660,242.10
1132	Anticipo a proveedores por adquisición de bienes inmuebles y muebles a corto plazo	0.00	0.00	0.00	0.00	0.00
1133	Anticipo a proveedores por adquisición de bienes intangibles a corto plazo	0.00	0.00	0.00	0.00	0.00
1134	Anticipo a contratistas por obras públicas a corto plazo	3,916,106.25	3,536,797.05	3,209,337.02	4,243,566.28	327,460.03
1139	Otros derechos a recibir bienes o servicios a corto plazo	0.00	0.00	0.00	0.00	0.00
1140	Inventarios	0.00	0.00	0.00	0.00	0.00
1141	Inventario de mercancías para venta	0.00	0.00	0.00	0.00	0.00
1142	Inventario de mercancías terminadas	0.00	0.00	0.00	0.00	0.00
1143	Inventario de mercancías en proceso de elaboración	0.00	0.00	0.00	0.00	0.00
1144	Inventario de materias primas, materiales y suministros para producción	0.00	0.00	0.00	0.00	0.00
1145	Bienes en tránsito	0.00	0.00	0.00	0.00	0.00
1150	Almacenes	7,719,340.36	3,407,587.37	2,996,044.01	8,130,883.72	411,543.36
1151	Almacén de materiales y suministros de consumo	7,719,340.36	3,407,587.37	2,996,044.01	8,130,883.72	411,543.36
1160	Estimación por pérdidas o deterioro de activos circulantes	0.00	0.00	0.00	0.00	0.00
1161	Estimaciones para cuentas incobrables por derechos a recibir efectivo o equivalentes	0.00	0.00	0.00	0.00	0.00
1162	Estimación por deterioro de inventarios	0.00	0.00	0.00	0.00	0.00
1190	Otros activos circulantes	0.00	0.00	0.00	0.00	0.00
1191	Valores en garantía	0.00	0.00	0.00	0.00	0.00
1192	Bienes en garantía (excluye depósitos de fondos)	0.00	0.00	0.00	0.00	0.00
1193	Bienes derivados de embargos, decomisos, aseguramientos y dación en pago	0.00	0.00	0.00	0.00	0.00
1194	Adquisición con fondos de terceros	0.00	0.00	0.00	0.00	0.00
1200	ACTIVO NO CIRCULANTE	427,391,678.57	14,148,263.31	10,690,369.67	430,849,572.21	3,457,893.64
1210	Inversiones financieras a largo plazo	0.00	0.00	0.00	0.00	0.00
1211	Inversiones a largo plazo	0.00	0.00	0.00	0.00	0.00
1212	Títulos y valores a largo plazo	0.00	0.00	0.00	0.00	0.00



COMITÉ MUNICIPAL DE AGUA POTABLE Y ALCANTARILLADO DE SALAMANCA, GTO.
ESTADO ANALÍTICO DEL ACTIVO
DEL 1 DE ENERO AL 31 DE MARZO DE 2017

ÍNDICE	NOMBRE	SALDO INICIAL (A)	CARGOS DEL PERIODO (B)	ABONOS DEL PERIODO (C)	SALDO FINAL (D) = (A)+(B)-(C)	VARIACIÓN DEL PERIODO (E) = (D)-(A)
1213	Fideicomisos, mandatos y contratos análogos	0.00	0.00	0.00	0.00	0.00
1214	Participaciones y aportaciones de capital	0.00	0.00	0.00	0.00	0.00
1220	Derechos a recibir efectivo o equivalentes a largo plazo	24,627,302.80	1,943,469.03	1,659,000.40	24,911,771.43	284,468.63
1221	Documentos por cobrar a largo plazo	0.00	0.00	0.00	0.00	0.00
1222	Deudores diversos a largo plazo	0.00	0.00	0.00	0.00	0.00
1223	Ingresos por recuperar a largo plazo	0.00	0.00	0.00	0.00	0.00
1224	Préstamos otorgados a largo plazo	0.00	0.00	0.00	0.00	0.00
1229	Otros derechos a recibir efectivo o equivalentes a largo plazo	24,627,302.80	1,943,469.03	1,659,000.40	24,911,771.43	284,468.63
1230	Bienes inmuebles, infraestructura y construcciones en proceso	390,509,584.36	12,150,895.27	9,026,288.23	393,634,191.40	3,124,607.04
1231	Terrenos	9,529,924.81	119,875.75	0.00	9,649,800.56	119,875.75
1232	Viviendas	0.00	0.00	0.00	0.00	0.00
1233	Edificios no habitacionales	51,167,818.04	0.00	0.00	51,167,818.04	0.00
1234	Infraestructura	277,181,543.78	0.00	0.00	277,181,543.78	0.00
1235	Construcciones en proceso en bienes de dominio público	42,734,655.15	9,306,301.63	8,874,222.36	43,166,734.42	432,079.27
1236	Construcciones en proceso en bienes propios	9,895,642.58	2,724,717.89	152,065.87	12,468,294.60	2,572,652.02
1239	Otros bienes inmuebles	0.00	0.00	0.00	0.00	0.00
1240	Bienes muebles	12,254,791.41	53,899.01	5,081.04	12,303,609.38	48,817.97
1241	Mobiliario y equipo de administración	11,903,158.44	53,899.01	5,081.04	11,951,976.41	48,817.97
1242	Mobiliario y equipo educacional y recreativo	351,632.97	0.00	0.00	351,632.97	0.00
1243	Equipo e instrumental médico y de laboratorio	0.00	0.00	0.00	0.00	0.00
1244	Vehículos y Equipo de Transporte	0.00	0.00	0.00	0.00	0.00
1245	Equipo de defensa y seguridad	0.00	0.00	0.00	0.00	0.00
1246	Maquinaria, otros equipos y herramientas	0.00	0.00	0.00	0.00	0.00
1247	Colecciones, obras de arte y objetos valiosos	0.00	0.00	0.00	0.00	0.00
1248	Activos biológicos	0.00	0.00	0.00	0.00	0.00
1250	Activos intangibles	0.00	0.00	0.00	0.00	0.00
1251	Software	0.00	0.00	0.00	0.00	0.00
1252	Patentes, marcas y derechos	0.00	0.00	0.00	0.00	0.00
1253	Concesiones y franquicias	0.00	0.00	0.00	0.00	0.00
1254	Licencias	0.00	0.00	0.00	0.00	0.00
1259	Otros activos intangibles	0.00	0.00	0.00	0.00	0.00
1260	Depreciación, deterioro y amortización acumulada de bienes	0.00	0.00	0.00	0.00	0.00
1261	Depreciación acumulada de bienes inmuebles	0.00	0.00	0.00	0.00	0.00
1262	Depreciación acumulada de infraestructura	0.00	0.00	0.00	0.00	0.00
1263	Depreciación acumulada de bienes muebles	0.00	0.00	0.00	0.00	0.00
1264	Deterioro acumulado de activos biológicos	0.00	0.00	0.00	0.00	0.00
1265	Amortización acumulada de activos intangibles	0.00	0.00	0.00	0.00	0.00
1270	Activos diferidos	0.00	0.00	0.00	0.00	0.00
1271	Estudios, formulación y evaluación de proyectos	0.00	0.00	0.00	0.00	0.00
1272	Derechos sobre bienes en régimen de arrendamiento financiero	0.00	0.00	0.00	0.00	0.00
1273	Gastos pagados por adelantado a largo plazo	0.00	0.00	0.00	0.00	0.00
1274	Anticipos a largo plazo	0.00	0.00	0.00	0.00	0.00
1275	Beneficios al retiro de empleados pagados por adelantado	0.00	0.00	0.00	0.00	0.00
1279	Otros activos diferidos	0.00	0.00	0.00	0.00	0.00



COMITÉ MUNICIPAL DE AGUA POTABLE Y ALCANTARILLADO DE SALAMANCA, GTO.
ESTADO ANALÍTICO DEL ACTIVO
DEL 1 DE ENERO AL 31 DE MARZO DE 2017

ÍNDICE	NOMBRE	SALDO INICIAL (A)	CARGOS DEL PERIODO (B)	ABONOS DEL PERIODO (C)	SALDO FINAL (D) = (A)+(B)-(C)	VARIACIÓN DEL PERIODO (E) = (D)-(A)
1280	Estimación por pérdida o deterioro de activos no circulantes	0.00	0.00	0.00	0.00	0.00
1281	Estimaciones por pérdida de cuentas incobrables de documentos por cobrar a largo plazo	0.00	0.00	0.00	0.00	0.00
1282	Estimaciones por pérdida de cuentas incobrables de deudores diversos por cobrar a largo plazo	0.00	0.00	0.00	0.00	0.00
1283	Estimaciones por pérdida de cuentas incobrables de ingresos por cobrar a largo plazo	0.00	0.00	0.00	0.00	0.00
1284	Estimaciones por pérdida de cuentas incobrables de préstamos otorgados a largo plazo	0.00	0.00	0.00	0.00	0.00
1289	Estimaciones por pérdida de otras cuentas incobrables a largo plazo	0.00	0.00	0.00	0.00	0.00
1290	Otros activos no circulantes	0.00	0.00	0.00	0.00	0.00
1291	Bienes en concesión	0.00	0.00	0.00	0.00	0.00
1292	Bienes en arrendamiento financiero	0.00	0.00	0.00	0.00	0.00
1293	Bienes en comodato	0.00	0.00	0.00	0.00	0.00

Bajo protesta de decir verdad declaramos que los Estados Financieros y sus notas, son razonablemente correctos y son responsabilidad del emisor.



COMITÉ MUNICIPAL DE AGUA POTABLE Y ALCANTARILLADO DE SALAMANCA, GTO.
ESTADO ANALÍTICO DE LA DEUDA Y OTROS PASIVOS
AL 31 DE MARZO DEL 2017

ÍNDICE	NOMBRE	MONEDA DE CONTRATACIÓN	INSTITUCIÓN O PAÍS ACREEDOR NOTA ESF-15	SALDO INICIAL DEL PERIODO	SALDO FINAL DEL PERIODO
	DEUDA PÚBLICA			21,695,344.67	21,152,974.67
	Corto Plazo				
	Deuda Interna			2,169,480.00	1,627,110.00
2131	Instituciones de Crédito			2,169,480.00	1,627,110.00
2141	Títulos y Valores			0.00	0.00
2133	Arrendamientos Financieros			0.00	0.00
	Deuda Externa			0.00	0.00
	Organismos Financieros Internacionales			0.00	0.00
	Deuda Bilateral			0.00	0.00
	Títulos y Valores			0.00	0.00
	Arrendamientos Financieros			0.00	0.00
	Subtotal a Corto Plazo			2,169,480.00	1,627,110.00
	Largo Plazo				
	Deuda Interna			19,525,864.67	19,525,864.67
2233	Instituciones de Crédito			19,525,864.67	19,525,864.67
2231	Títulos y Valores			0.00	0.00
2235	Arrendamientos Financieros			0.00	0.00
	Deuda Externa			0.00	0.00
	Organismos Financieros Internacionales			0.00	0.00
	Deuda Bilateral			0.00	0.00
	Títulos y Valores			0.00	0.00
	Arrendamientos Financieros			0.00	0.00
	Subtotal a Largo Plazo			19,525,864.67	19,525,864.67
	OTROS PASIVOS			15,588,390.81	11,938,330.89
2000	Total Deuda y Otros Pasivos			37,283,735.48	33,091,305.56

Bajo protesta de decir verdad declaramos que los Estados Financieros y sus notas, son razonablemente correctos y son responsabilidad del emisor.



COMITÉ MUNICIPAL DE AGUA POTABLE Y ALCANTARILLADO DE SALAMANCA, GTO.
INFORMES SOBRE PASIVOS CONTINGENTES
AL 31 DE MARZO DE 2017

NOMBRE	CONCEPTO
JUICIOS	
Juicio Ordinario Civil	EXP 229/2015 Juez Tercero Civil
Demanda Laboral	EXP. 1104/2008/L1/CB/IND Junta de Conciliación y Arbitraje Irapuato
Juicio Penal	EXP. 468/2016 Juzgado 2° Penal, Irapuato, Gto. Juicio de jurisdicción voluntaria EXP 8/2017 Juzgado 3ro Civil y 77/2017 Juzgado 4to Civil
Proceso Administrativo	EXP. 661/2da sala/2015 Tribunal Contencioso Administrativo
GARANTÍAS	
NO APLICA	
AVALES	
NO APLICA	
PENSIONES Y JUBILACIONES	
NO APLICA	

Comité Municipal de Agua Potable y Alcantarillado de Salamanca

Notas de Desglose y detalle a los estados financieros al 31 de Marzo del 2017



ESF-01 INVERSIONES FINANCIERAS			
ESF-01 FONDOS / INVERSIONES FINANCIERAS	MONTO	TIPO	MONTO PARCIAL
* 3 MESES	130,324,682.09		130,324,682.09
111400101 Banamex 692-4723 Inversión	0.25	Inversion Gobierno	0.25
111400301 Banco del Bajío 01 Inversion	86,349,435.70	Inversion Gobierno	86,349,435.70
111400302 Banco del Bajío 02 Inversion	27,138,630.99	Inversion Gobierno	27,138,630.99
111400309 Invers Domiciliacion	4919909.6	Inversion Gobierno	4,919,909.60
111400310 Invers PROSSANEAR	637,681.38	Inversion Gobierno	637,681.38
111400315 Bajío Línea de Crédi	0.05	Inversion Gobierno	0.05
111400322 Bajío 10232445 Prot	216,645.53	Inversion Gobierno	216,645.53
111400328 Bajío APAZU-2015-102	11,414.41	Inversion Gobierno	11,414.41
111400329 Bajío APAZU-2015-105	29,838.63	Inversion Gobierno	29,838.63
111400330 Bajío APAZU-2015- 109	256,298.50	Inversion Gobierno	256,298.50
111400331 Bajío APAZU-2015-13	232,794.57	Inversion Gobierno	232,794.57
111400335 Bajío PRODDER 2015	5.15	Inversion Gobierno	5.15
111400336 Bajío CMAPAS POZO PA	0.03	Inversion Gobierno	0.03
111400338 CMAPAS Prima de A nti	1,472,013.63	Inversion Gobierno	1,472,013.63
111400341 Bajío CMAPAS APAUR-2	134,524.78	Inversion Gobierno	134,524.78
111400342 Bajío CMAPAS PRODI-2	330.1	Inversion Gobierno	330.1
111400601 Invers Santander 651	3,458.20	Inversion Gobierno	3,458.20
111400603 In vers Santander 220	7,746,132.43	Inversion Gobierno	7,746,132.43
111400801 Invers Banca 1461099	828,541.16	Inversion Gobierno	828,541.16
111400802 Invers Banca 1461100	347,027.00	Inversion Gobierno	347,027.00
** TOTAL INVERSIONES FINANCIERAS	130,324,682.09		130,324,682.09
*** ESF-01 TOTAL	130,324,682.09		130,324,682.09

ESF-02 CONTRIBUCIONES P/RECUPERAR					
ESF-02 ING RESOS P/RECUPERAR	MONTO	2016	2015	2014	2013
* ESF-02 TOTAL	32,056,260.26	41,163,470.25	39,538,691.35	37,554,352.48	37,364,709.80
112200001 Documentos por Cobrar a Cp	12,470,131.20	22,380,882.31	26,947,428.88	25,845,943.98	29,956,950.08
112200002 Cuotas Vencidas	3.67	3.67	3.67	3.67	4,523,056.90
112200003 Cuotas No Vencidas	-	-	-	-	2,879,083.78
112200004 Subsidio Semanal	2,074.85	2,501.01	3,711.21	4,334.68	5,548.94
112200005 Subsidio Factorcenal	342.43	696.63	120.77	42.30	70.10
112200006 CxC Por Facturación	14,920,958.92	14,487,583.89	8,904,737.37	8,699,693.79	
112200007 CxC Documentados	4,662,749.19	4,291,802.74	3,682,689.45	3,004,334.06	

Comité Municipal de Agua Potable y Alcantarillado de Salamanca

Notas de Desglose y detalle a los estados financieros al 31 de Marzo del 2017



ESF-03 CUENTAS X COBRAR					
ESF-03 CUENTAS POR COBRAR	Monto	90	180	365	365
* ESF-03 TOTAL	6,232,253.06	6,232,253.06	0	0	0
112300001 Funcionarios y empleados	267,188.20	267,188.20	0	0	0
112300003 Gastos por Comprobar	6,000.00	6,000.00	0	0	0
112500001 Caja Chica	15,000.00	15,000.00	0	0	0
112500002 Caja General	50,000.00	50,000.00	0	0	0
112900001 Otros deudores	665,834.22	665,834.22	0	0	0
112900007 Iva Acreditable por Pagar	324,422.26	324,422.26	0	0	0
113100001 Ant Prov Pr est Serv C P	660,242.10	660,242.10	0	0	0
M26AP00161 BOMBAS VERTICALES BNJ SA DE CV	660,242.10	660,242.10			
113400001 Ant Contratistas C P	4,243,566.28	4,243,566.28	0	0	0
M26AC00016 EDUARDO PEREZ CAMPOS	151,128.31	151,128.31			
M26AC00019 GUSTAVO ALVARADO MONZON	393,391.53	393,391.53			
M26AC00020 SERGIO CEJA SALGADO	- 0.01	- 0.01			
M26AC00023 ING. HECTOR TAPIA ROSILES	0.01	0.01			
M26AC00070 J.A. CARLOS MOJARRO JAIME	252,636.22	252,636.22			
M26AC00088 JORGE FLORES LARA	716,442.67	716,442.67			
M26AC00305 GONZALEZ Y PIMENTEL ASOCIADOS S.A.	233,230.91	233,230.91			
M26AC00311 URBANIZADORA DE CUERAMARO,	2,038,573.55	2,038,573.55			
M26AC00313 CONSTRUCCIONES MANTENIMIENTO Y	458,163.09	458,163.09			

ESF-05 INVENTARIO Y ALMACENES		
ESF-05 INVENTARIO Y ALMACENES	MONTO	METODO
* ESF-05 TOTAL	8,130,883.72	0
115112111 Materiales y utiles de oficina	27.92	Costo promedio
115112161 Material de Limpieza	171,580.49	Costo promedio
115112351 Reactivos Fisico químicos	100,443.68	Costo promedio
115112411 Materiales de constr	29,787.13	Costo promedio
115112421 Materiales de constr	36,703.55	Costo promedio
115112431 Materiales de constr	124.30	Costo promedio

Comité Municipal de Agua Potable y Alcantarillado de Salamanca

Notas de Desglose y detalle a los estados financieros al 31 de Marzo del 2017



115112441 Materiales de constr	774.27	Costo promedio
115112461 Materi al eléctrico y electrónico	62,329.79	Costo promedio
115112471 Estructuras y manufacturas	264,502.06	Costo promedio
115112491 Materiales diversos	6,115,831.12	Costo promedio
115112511 Reactivos Bactereológicos	18,125.29	Costo promedio
115112522 Plaguicidas y pesticidas	4,950.00	Costo promedio
115112531 Medicinas y producto	6,059.00	Costo promedio
115112541 Accesorio y Suministros Medicos	15,000.00	Costo promedio
115112551 Accesorio y Suminist	2,800.34	Costo promedio
115112591 Gas Cloro	58,656.85	Costo promedio
115112612 Combust p Serv Public	21.05	Costo promedio
115112613 Combustibles, Lub. Almacén	27,986.85	Costo promedio
115112711 Vestuario y Uniformes	5,733.32	Costo promedio
115112721 Prendas de seguridad	112,031.44	Costo promedio
115112722 Prendas de protección personal	119,033.24	Costo promedio
115112911 Herramientas menores	301,718.73	Costo promedio
115112921 Ref y acce oficina	35,541.32	Costo promedio
115112941 Refacciones y Equipo de Computo	56,210.98	Costo promedio
115112951 Ref y Acces men de E	8,236.09	Costo promedio
115112961 Refac eq transporte	307,450.36	Costo promedio
115112981 Refac de maquinaria	269,224.55	Costo promedio

ESF-08 BIENES MUEBLES E INM				
ESF-08 BIENES MUEBLES E INMUEBLES	SALDO INICIAL	SALDO FINAL	FLUJO	CRITERIO
* INMUEBLES	390,509,584.36	393,634,191.40	3,124,607.04	0
123105811 Terrenos	9,529,924.81	9,649,800.56	119,875.75	0
123305831 Edificios e instalaciones	51,167,818.04	51,167,818.04	-	0
123405891 Infraestructura	277,181,543.78	277,181,543.78	-	0
123536131 Constr Obras	97,230.00	97,230.00	-	0
123546141 División terrenos	42,637,425.15	43,069,504.42	432,079.27	0
123626221 Edificación no habitacional	2,041,689.37	2,744,343.06	702,653.69	0
123636231 Constr de obras	4,583,506.11	4,678,449.58	94,943.47	0
123646241 División de terrenos	1,889,753.90	3,664,808.76	1,775,054.86	0
123696291 Trabajos de acabados	1,380,693.20	1,380,693.20	-	0
* MUEBLES	92,412,074.07	93,221,768.44	809,694.37	0
124115111 Muebles de oficina y estantería	2,977,534.62	2,992,778.93	15,244.31	0
124135151 Computadoras	8,925,623.82	8,959,197.48	33,573.66	0

Comité Municipal de Agua Potable y Alcantarillado de Salamanca

Notas de Desglose y detalle a los estados financieros al 31 de Marzo del 2017



124235231 Camaras fotograficas y de video	351,632.97	351,632.97	-	0
124325322 Instrum entos de laboratorio	926,180.54	926,180.54	-	0
124415411 Automóviles y camiones	25,711,938.82	26,223,490.54	511,551.72	0
124425421 Carrocerías y remolques	-	215,876.40	215,876.40	0
124495491 Otro equipo de transporte	79,310.34	112,758.62	33,448.28	0
124625621 Maquinaria y equipo industrial	41,154,253.81	41,154,253.81	-	0
124635631 maq y eqConstruc	3,735,407.15	3,735,407.15	-	0
124645641 Sist AA calefacció	161,858.41	161,858.41	-	0
124655651 Eq Comunicación	3,067,580.39	3,067,580.39	-	0
124665663 Eq de generación	4,277,963.51	4,277,963.51	-	0
124675671 Herramientas	603,843.04	603,843.04	-	0
124695691 Otros equipos	438,946.65	438,946.65	-	0
* DEPRECIACION	133,506,367.59	133,505,351.38	1,016.21	0
126105831 Dep Acum Edificios	37,349,208.98	37,349,208.98	-	0
126205891 Dep Acum Infraestructura	25,565,752.10	25,565,752.10	-	0
126305111 Muebles de oficina y estantería	1,485,923.94	1,485,923.94	-	0
126305151 Computadoras	7,517,178.93	7,516,162.72	1,016.21	0
126305231 Camaras fotograficas y de video	120,445.99	120,445.99	-	0
126305322 Instrumentos de laboratorio	13,025.11	13,025.11	-	0
126305411 Automóviles y camiones	14,930,131.82	14,930,131.82	-	0
12630 5491 Otro equipo de transporte	12,729.88	12,729.88	-	0
126305621 Maquinaria y equipo industrial	39,772,843.44	39,772,843.44	-	0
126305631 maq y eqConstruc	691,798.87	691,798.87	-	0
126305641 Sist AA calefacció	47,045.57	47,045.57	-	0
126305651 Eq Comunicación	2,759,929.71	2,759,929.71	-	0
126305663 Eq de generación	2,807,110.29	2,807,110.29	-	0
126305671 Herramientas	283,926.48	283,926.48	-	0
126305691 Otros equipos	149,316.48	149,316.48	-	0
** ESF-08 TOTAL	349,415,290.84	353,350,608.46	3,935,317.62	0

ESF-09 INTANGIBLES Y DIFERIDOS				
ESF-09 INTANGIBLES Y DIFERIDOS	SALDO INICIAL	SALDO FINAL	FLUJO	Criterio
* INTANGIBLES	1,416,513.76	1,416,513.76	0	0
125105911 Software	1,284,692.56	1,284,692.56	0	0
125415971 Licencia informatica	131,821.20	131,821.20	0	0
* DIFERIDOS	1,910,069.68	1,912,049.15	1979.47	0
127106311 Estudios e investigaciones	1,587,180.62	1,587,180.62	0	0

Comité Municipal de Agua Potable y Alcantarillado de Salamanca

Notas de Desglose y detalle a los estados financieros al 31 de Marzo del 2017



127900001 Dep. Gar. C.F.E	310,489.06	312226.13	1,737.07	0
127900004 Dep. Gar. Marcozer	4,400.00	4,400.00	0	0
127900005 ADMON Y ESTR EFVA EN	8,000.00	8,242.40	242.4	0
* AMORTIZACION	816,234.20	816,234.20	0	0
126505911 Amort Acum Software	768,665.65	768,665.65	0	0
126505971 Amort Acum Lic encias	47,568.55	47,568.55	0	0
** ESF-09 TOTAL	3,326,583.44	3,328,562.91	1,979.47	0

ESF-12 CUENTAS Y DOC. POR PAGAR	
ESF-12 CUENTAS Y DOC. POR PAGAR	MONTO
* CUENTAS X PAGAR CP	10,473,452.07
211200001 Proveedores por pagar CP	3,001,464.53
M26AP00046 FERRETERA SALAMANCA SA DE CV	31,777.61
M26AP00053 GAS EXPRESS NIETO, S.A. DE C.V.	1,582.42
M26AP00061 INGENIERIA Y DESARROLLO DEL AGUA	43,896.72
M26AP00072 MADERERIA SAN ANTONIO DE5,370.00-	26,680.00
M26AP00073MARCOZER, S.A. DE C.V."	
M26AP00118 SURO S.A. DE C.V.	85,503.60
M26AP00136 JOSE LUIS ZEPEDA FLORES	711.97
M26AP00261 MARIA ESTHER ACOSTA TOVAR	1,764.00
M26AP00275 PRODUCTOS PLASTICOS VAZGON SA DE CV	26,223.29
M26AP00305 TESORERIA DE LA FEDERACION	1,820,766.00
M26AP00373 SERVIOESTE ROMA, S.A. DE C.V.	71,408.94
M26AP00580 JUANA ERIKA GALVAN MARTINEZ	3,132.00
M26AP00589 SUPER SERVICIO LA CRUZ, S.A.	11,118.65
M26AP00590 KC SOLUCIONES, S.R.L. DE C.V.	181,088.75
M26AP00626 CASTRO GASCA Y ASOCIADOS, S.C.	56,453.34
M26AP00656 HIDROGAR, S.A. DE C.V.	302,387.40
M26AP00722 JULIO CESAR PADRON ARIAS	117,844.00
M26AP00727 DESARROLLO Y GESTION DE PROYECTOS	69,611.92
M26AP00752 MARGARITA CAPETILLO MUÑIZ	24,824.00
M26AP00791 AGUA INDUSTRIAL Y POTABLE,S.A.	99,296.00
M26AP00796 LABORATORIO QUIMICO INDUSTRIAL	20,023.92

Comité Municipal de Agua Potable y Alcantarillado de Salamanca

Notas de Desglose y detalle a los estados financieros al 31 de Marzo del 2017



211300001 Contratistas por pagar CP	712,671.01
M26AC00019 GUSTAVO ALVARADO MONZON	456,334.18
M26AC00313 CONSTRUCCIONES MANTENIMIENTO Y	256,336.83
211300166 PASIVOS CAP. 6000	297,273.75
211700001 ISR Salarios	346,477.97
211700002 ISR Consejo Directiv	56,219.41
2117000 03 ISR Profesionistas	228.42
211700004 ISR Asimilables Suel	10,470.90
211700005 1% Cедular	22.80
211700104 Cuota Obrera Confianza	602,047.02
211700105 Cuota Patronal Confianza	331,126.72
211700106 IMSS	80,165.08
211700107 INFONAVIT	284,063.27
211700108 Cuota Consejeros	73,252.06
211700109 Cuota Patronal Consejo	40,288.57
211700110 Inter Fdo Ahorro Con	876.65
211700111 Inter Fdo Ahorro Emp	6,875.61
211700112 Prestamo FONACOT	1,571.71
211700301 0.2% Capacitación	34.34
211700302 0.5 % D.I.V.O.	10,626.50
211700305 0.25% Ret Col Ingeni	2,409.46
211700306 0.25% Ret Col Arquit	128.91
211700307 0.5% Ret CMA PAS	257.82
211700308 0.2% Capac Trab CMAP	120,060.75
211700401 Donativo Bomberos	25,047.00
211700402 Donativo Cruz Roja	25,078.00
211700403 Donativo Dif	25,042.00
211700404 Donativo Asilo de Ancianos	25,088.00
211900001 Otras ctas por pagar CP	714,266.00
211900002 IVA Traslado	3,235,066.26
211900003 IVA Traslado Pendi	445,251.55
** ESF-12 TOTAL	10,473,452.07

Comité Municipal de Agua Potable y Alcantarillado de Salamanca

Notas de Desglose y detalle a los estados financieros al 31 de Marzo del 2017



ERA-01 INGRESOS		
ERA-01 INGRESOS	MONTO	CARACTERISTICAS
* INGRESOS DE GESTION	46,462,284.17	0
415908101 INTERESES BANCARIOS	1,503,488.45	0
417308101 PAGOS DE AGUA POTABLE	30,478,765.96	0
417308103 PAGOS TOMAS COMUNITARIAS	38,306.62	0
417308104 PAGOS CONSUMO ESTIMADO	385,512.34	0
417308105 VIAJES DE AGUA	3,084.04	0
417308106 PAGOS ALCANTARILLADO	5,595,707.84	0
417308107 PAGOS DERECHOS RED AGUA	1,173,264.06	0
417308108 DER INC ALCANTARILL	132,613.25	0
417308109 PAGOS RECONEXIONES	499,219.48	0
417308110 PAGOS MEDIDORES	215,858.42	0
417308111 LIMPZA DESC Y/O FOSA	175,672.58	0
417308112 MAT. INST CUADRO MED	165,326.56	0
417308113 PAGOS SUPERVISION TECNICA	152,065.25	0
417308116 PAGOS RECEPCION DE OBRA	3,772.00	0
417308117 PAGOS REACTIVACION DE CUENTA	14,739.00	0
417308118 PAGOS SUSPENSIÓN TEMPORAL	20,981.40	0
417308119 PAGOS CONSTANCIA DE NO ADEUDO	632	0
417308120 PAGOS CARTA DE FACTIBILIDAD	5,995.00	0
417308127 PAGOS CONTRATOS AGUA POTABLE	62,887.50	0
417308128 PAGOS CONTRATOS ALCANTARILLADO	62,887.50	0
417308129 PAGOS POR TRABAJOS VARIOS	414,464.19	0
417308132 DIFERENCIA EN COBRANZA	215.3	0
417308134 NO PRESENTA AVANCE	36,238.98	0
417308135 PAGOS RECARGOS	535,876.43	0
417308140 TITULO DE EXPLOTACION	86,664.31	0
417308144 DIVERSOS	669.55	0
417308145 BONIFICACION SEGURO	1,088,847.00	0
417308146 PAGO DE DAÑOS EMPLEADOS	970.43	0
417308151 MAT AMP RED AGUA POT	48,067.34	0
417308154 VENTA DE AGUA CRUDA	386,567.91	0
417308199 INGRESOS POR SANEAMIENTO	3,100,756.88	0
419208102 ACTUALIZACION DE IVA	72,166.60	0
** ERA-01 TOTAL	46,462,284.17	0

Comité Municipal de Agua Potable y Alcantarillado de Salamanca

Notas de Desglose y detalle a los estados financieros al 31 de Marzo del 2017



ERA-03 GASTOS			
ERA-03 GASTOS	MONTO	%GASTO	EXPLICACION
* ERA-03 TOTAL	29,561,964.65	100	0
511101131 Sueldos Base	7,538,887.94	25.502	0
511101132 Honorarios de Consejeros	630,993.48	2.1345	0
511101133 Día Festivo	17,209.34	0.0582	0
511201212 Honorarios asimilados	320,271.86	1.0834	0
511301321 Prima Vacacional	347,970.41	1.1771	0
511301322 Prima Dominical	17,000.75	0.0575	0
511301323 Gratificación de fin de año	32,812.59	0.111	0
511301331 Remun Horas extra	566,486.18	1.9163	0
511301332 Alimentos p/horas Extras	236,790.00	0.801	0
511301333 Guardias días no Laborales	22,158.29	0.075	0
511401413 Aportaciones IMSS	1,064,160.74	3.5998	0
511401421 Aportaciones INFONAVIT	549,552.69	1.859	0
511401431 Ahorro para el retiro	564,722.97	1.9103	0
511501511 Cuotas para el fondo de ahorro	400,769.77	1.3557	0
511501512 Cuotas Para Fondo Consejo	34,704.66	0.1174	0
511501522 Liquid por indem	277,253.60	0.9379	0
511501542 Ayudas al Sindicato	29,895.00	0.1011	0
511501543 Viáticos cct Sindicato	30,685.00	0.1038	0
511501544 Prestación Bicicletas	15,300.00	0.0518	0
511501545 Trabajo Insalubre	409,639.72	1.3857	0
511501546 Canasta Básica	1,255,831.47	4.2481	0
511501547 Pago de Becas	139,100.00	0.4705	0
511501551 Capacitación SP	37,975.00	0.1285	0
511501592 Otras prestaciones	70,580.00	0.2388	0
512102111 Materiales y útiles de oficina	62,006.93	0.2098	0
512102141 Mat y útiles Tec In	19,285.39	0.0652	0
512102142 Equipos Men Tec Inf	258.62	0.0009	0
512102151 Mat impreso e info	7,700.00	0.026	0
512102161 Material de limpieza	6,969.34	0.0236	0
512202212 Prod Alimen instal	9,139.00	0.0309	0
512302351 Prod Químicos	89,474.25	0.3027	0
512402411 Mat Constr Mineral	82,141.72	0.2779	0
512402421 Mat Constr Concret	148,261.58	0.5015	0

Comité Municipal de Agua Potable y Alcantarillado de Salamanca

Notas de Desglose y detalle a los estados financieros al 31 de Marzo del 2017



512402431 Mat Constr Cal Yes	195.64	0.0007	0
512402441 Mat Constr Madera	4,629.21	0.0157	0
512402461 Material eléctrico y electrónico	149,128.83	0.5045	0
512402471 Estructuras y manufacturas	161,224.14	0.5454	0
512402491 Materiales diverso s	579,460.70	1.9602	0
512502511 Sustancias químicas	32,604.00	0.1103	0
512502541 Mat acc y sum Méd	8,895.60	0.0301	0
512502591 Productos Quimicos Gas Cloro	31,672.65	0.1071	0
512602612 Combust p Serv p ub	10,350.60	0.035	0
512602613 Combust p maquinaria	699,118.63	2.3649	0
512702711 Vestuario y uniformes	409,648.40	1.3857	0
512702721 Prendas de seguridad	61,241.43	0.2072	0
512702722 Prendas de protección personal	157,436.17	0.5326	0
512902911 Herramientas menores	43,838.22	0.1483	0
512902921 Ref Edificios	163,314.26	0.5524	0
512902931 Ref Mobiliario	7,327.59	0.0248	0
512902941 Ref Eq Cómputo	13,743.40	0.0465	0
512902951 RefInstrumental Med	1,896.55	0.0064	0
512902961 Ref Eq Transporte	158,026.13	0.5346	0
512902981 Ref Otros Equipos	438,038.99	1.4818	0
513103111 Servicio de energía eléctrica	5,722,691.17	19.3583	0
513103141 Servicio telefonía tradicional	35,675.85	0.1207	0
513103151 Servicio telefonía celular	43,434.78	0.1469	0
513103181 Servicio postal	95.27	0.0003	0
513203221 Arrendam Edificios	98,243.11	0.3323	0
513303313 Servicios de auditoría	97,333.34	0.3293	0
513303321 Serv de diseño	301,002.00	1.0182	0
513303331 Serv Consultoría	50,813.50	0.1719	0
513303341 Servicios de capacitación	193,109.49	0.6532	0
513303381 Servicios de vigilancia	494,108.90	1.6714	0
513403411 Serv Financieros	50,202.28	0.1698	0
513403431 Serv de recaudación	114,676.96	0.3879	0
513403451 Seguro de bienes patrimoniales	23,805.19	0.0805	0
513403471 Fletes y maniobras	22,216.47	0.0752	0
513503511 Cons y mantto Inm	56,806.00	0.1922	0
513503521 Instal Mobil Adm	1673.1	0.0057	0
513503531 Instal BI nformat	15,900.00	0.0538	0
513503551 Mantto Vehíc	153,136.41	0.518	0

Comité Municipal de Agua Potable y Alcantarillado de Salamanca

Notas de Desglose y detalle a los estados financieros al 31 de Marzo del 2017



513503571 Instal Maqy otros	645,876.14	2.1848	0
513503581 Serv Limpieza	12320	0.0417	0
513503591 Serv Jardinería	1,100.00	0.0037	0
513603611 Difusión Activ Gub	375,476.29	1.2701	0
513603613 Espectáculos culturales	109,709.60	0.3711	0
513603621 Promoción Vta Biene	12304.88	0.0416	0
513703721 Pasajes terr Nac	15,300.00	0.0518	0
513703751 Viáticos nacionales	10,246.10	0.0347	0
513703761 Viáticos Extranjero	20,064.64	0.0679	0
513703791 Otros Serv Traslado	2624.51	0.0089	0
513803821 Gto Orden Social	2,320.00	0.0078	0
513803852 Gto Oficina SP	20,968.64	0.0709	0
513903921 Otros impuestos y derechos	1,935,943.93	6.5488	0
513903923 IVA No Acreditable	5,247.95	0.0178	0
513903981 Impuesto sobre nóminas	295,270.00	0.9988	0
541109211 Int DInterna Inst	419,922.46	1.4205	0
559900001 Otros Gastos Varios	0.44	0	0
561100001 Const Bienes No Capi	34,565.82	0.1169	0

VHP-01 PATRIMONIO CONTRIBUIDO					
VHP-01 PATRIMONIO CONTRIBUIDO	INICIAL	FINAL	MODIFICACION	TIPO	NATURALEZA
* VHP-01 TOTAL	240,835,035.12	240,804,592.92	-30,442.20	0	0
311000001 Patrimonio	121,036,487.88	120,890,234.76	-146,253.12	0	0
311009106 Transf Invers Públic	120,433,484.04	120,433,484.04	0	0	0
311009999 Baja AF	-1,107,030.52	-1,111,095.35	-4,064.83	0	0
312000001 Donaciones	472,093.72	591,969.47	119,875.75	0	0

VHP-02 PATRIMONIO GENERADO				
VHP-02 PATRIMONIO GENERADO	INICIAL	FINAL	MODIFICACION	NATURALEZA
3210 Ahorro/ Desahorro	71,142,805.71	16,900,319.52	54,242,486.19	0
* Subtotal	224,802,182.64	281,084,778.40	-56,282,595.76	0
322000001 Resultado Ejercicios Anteriores	11,507,307.48	11,507,307.48	0	0
322000101 Aplic rem propi 2011	40,322,145.21	40,322,145.21	0	0
322000102 Aplic rem Rem Rec P	30,893,105.48	30,893,105.48	0	0
322000103 Aplic.REM R.P.2013	26,737,757.90	26,737,757.90	0	0
322000104 APLIC REM REC 2014	29,903,412.94	29,903,412.94	0	0

Comité Municipal de Agua Potable y Alcantarillado de Salamanca

Notas de Desglose y detalle a los estados financieros al 31 de Marzo del 2017



322000105 Aplic.Rem. RP 2015	11,719,799.60	11,719,799.60	0	0
322000201 Aplicación de Rem CEAG 2011	1,763,230.25	1,763,230.25	0	0
322000204 APLIC REM RE 2014	579,310.35	579,310.35	0	0
322000301 Aplicación de Rem CONAGUA 2012	2,218,328.11	2,218,328.11	0	0
322000304 APLIC REM RF 2014	4,588,776.83	4,588,776.83	0	0
322000305 Aplic.Rem. RF 2015	1,413,886.65	1,413,886.65	0	0
322000401 Aplic rem cred 2011	125,702.39	125,702.39	0	0
322000416 Aplic Rem Estatal 16		789,337.57	-789,337.57	0
322000505 Aplic.Rem. RM 2015	10,359,325.96	10,359,325.96	0	0
322000513 Aplic Rm Popios 2013	-	1,672,349.25	-1,672,349.25	0
322000514 Aplic Rm Popios 2014	-	981,489.38	-981,489.38	0
322000515 Aplic Rm Popios 2015	-	1,192,415.70	-1,192,415.70	0
322000516 Aplic Rm Popios 2016	-	5,871,255.05	-5,871,255.05	0
322002011 Resultado del Ejercicio 2011	- 1,441,989.98	- 1,441,989.98	0	0
322002012 Resultado del Ejercicio 2012	31,646,754.59	31,646,754.59	0	0
322002013 Resultado del Ejercicio 2013	- 17,623,037.56	- 19,295,386.81	1,672,349.25	0
322002014 Resultado del Ejercicio 2014	11,847,082.29	10,865,592.91	981,489.38	0
322002015 Resultado del Ejercicio 2015	28,241,284.15	26,705,491.29	1,535,792.86	0
322002016 Resultado del Ejercicio 2016	-	49,965,380.30	-49,965,380.30	0
** VHP-02 Total	295,944,988.35	297,985,097.92	2,040,109.57	0

EFE-01 FLUJO DE EFECTIVO			
E FE-01 FLUJO DE EFECTIVO	INICIAL	FINAL	FLUJO
** EFE-01 TOTAL	142,905,172.18	144,686,890.76	1,781,718.58
* 1111 Efectivo	249,500.00	249,500.00	-
111100001 Fondo Cajero Naranjos	83,000.00	83,000.00	-
111100002 Fondo Cajero Galerías	21,000.00	21,000.00	-
111100003 Fondo Cajero Base 31	21,000.00	21,000.00	-
111100004 Fondo Cajero Soriana	41,500.00	41,500.00	-
11 1100005 Fondo Cajero Guerrero	41,500.00	41,500.00	-
111100006 Fondo Cajero Vía Alta	41,500.00	41,500.00	-
* 1113 Bancos/Dependencias y otros	25,761,027.95	14,112,708.67	- 11,648,319.28
111300101 Banamex 692-4723	1,037,168.92	491,732.79	- 545,436.13
111300201 Bancomer 0443077527	936,643.81	604,145.51	- 332,498.30
111300301 Banco del Bajío 06845220201	323,022.34	314,998.52	- 8,023.82
111300302 Banco del Bajío 06845220202	6,990,794.66	8,244,804.42	1,254,009.76
111300312 Bajío Domiciliación 6572036	19,945.80	28,478.00	8,532.20

Comité Municipal de Agua Potable y Alcantarillado de Salamanca

Notas de Desglose y detalle a los estados financieros al 31 de Marzo del 2017



111300315 Bajío Línea de Crédito </TH>	963.27	1,110.68	147.41
111300322 Bajío 10232445 PROTAR	750.00	750.00	-
111300327 Bajío Fondo de Ahorro	16,067.58	114,417.28	98,349.70
111300328 Bajío APAZU-20 15-102	1,000.00	1,000.00	-
111300329 Bajío APAZU-2015-105	1,000.00	1,000.00	-
111300330 Bajío APAZU-2015-109	1,000.00	1,000.00	-
111300331 Bajío APAZU-2015-134	232,711.47	2,711.47	- 230,000.00
1113003 35 Bajío PRODDER 2015	11,095.78	11,095.78	-
111300336 Bajío CMAPAS POZO PA	1,454.93	-	- 1,454.93
111300341 Bajío CMAPAS APAUR-2	3,207.60	3,163.76	- 43.84
111300342 Bajío CMAPAS PRODI-2	1,909,110.59	3,409.65	- 1,905,700.94
111300401 Banorte 102-980867	888,700.29	1,456,485.35	567,785.06
111300601 Santander 65-125 30238 8	104,521.03	104,521.03	-
111300603 Santander 22-000 106988	2,186,593.65	2,088,622.65	- 97,971.00
111300701 Scotiabank 02300758817	10,854,399.14	514,605.21	- 10,339,793.93
111300801 Banca Afirme Ahorro 1461099778	237,876.57	122,155.98	- 115,720.59
111300802 Banca Afirme 146110053	3,000.52	2,500.59	- 499.93
* 1114 Inversiones Temporal es(3 meses)	116,894,644.23	130,324,682.09	13,430,037.86
111400101 Banamex 692-4723 Inversión	4,746,086.06	0.25	- 4,746,085.81
111400301 Banco del Bajío 01 Inversión	73,589,740.03	86,349,435.70	12,759,695.67
111400302 Banco del Bajío 02 Inversión	21,145,665.45	27,138,630.99	5,992,965.54
111400309 Invers Domiciliación	4,396,526.44	4,919,909.60	523,383.16
111400310 Invers PROSSANEAR	633,219.98	637,681.38	4,461.40
111 400315 Bajío Línea de Crédito	-	0.05	0.05
111400322 Bajío 10232445 Prot	215,129.81	216,645.53	1,515.72
111400328 Bajío APAZU-2015-102	11,334.55	11,414.41	79.86
111400329 Bajío APAZU-2015-105	29,629.88	29,838.63	208.75
111400330 Bajío APAZU-2015-109	254,505.37	256,298.50	1,793.13
111400331 Bajío APAZU-2015-13	1,496.66	232,794.57	231,297.91
111400335 Bajío PRODDER 2015	5.12	5.15	0.03
111400336 Bajío CMAPAS POZO PA	10,728.92	0.03	- 10,728.89
111400338 CMAPAS Prima de Anti	-	1,472,013.63	1,472,013.63
111400341 Bajío CMAPAS APAUR- 2	343,043.90	134,524.78	- 208,519.12
111400342 Bajío CMAPAS PRODI-2	208,116.18	330.10	- 207,786.08
111400601 Invers Santander 651	3,430.14	3,458.20	28.06
111400603 Invers Santander 220	7,637,134.51	7,746,132.43	108,997.92
111400701 Scotiabank 023-00709	1,332,616.23	-	- 1,332,616.23
111400801 Invers Banca 1461099	-	828,541.16	828,541.16

Comité Municipal de Agua Potable y Alcantarillado de Salamanca

Notas de Desglose y detalle a los estados financieros al 31 de Marzo del 2017



111400802 Invers Banca 1461100	2,336,235.00	347,027.00	-	1,989,208.00
--------------------------------	--------------	------------	---	--------------

EFE-02 ADQ. BIENES MUEBLES E INMUEBLES		
EFE-02 ADQ. BIENES MUEBLES E INMUEBLES	FLUJO	% SUB
** INMUEBLES	3,124,607.04	0
* 1231 Terrenos	119,875.75	0
123105811 Terrenos	119,875.75	0
* 1235 Constr./Proc. Dominio Publico	432,079.27	0
123546141 División terrenos	432,079.27	0
* 1236 Constr./Proc. Bienes Propios	2,572,652.02	0
123626221 Edificación no habitacional	702,653.69	0
123636231 Constr de obras	94,943.47	0
123646241 División de terrenos	1,775,054.86	0
** MUEBLES	809,694.37	0
* 1241 Mobiliario y Eq. de Admon.	48817.97	0
124115111 Muebles de oficina	15,244.31	0
124135151 Computadoras	33,573.66	0
* 1244 Equipo de Transporte	760,876.40	0
124415411 Automóviles y camiones	511,551.72	0
124425421 Carrocerías y remolques	215,876.40	0
124495491 Otro equipo de transporte	33,448.28	0
*** EFE-02 TOTAL	3,934,301.41	0

EFE-03 Conc. EFE		
EFE-03 Conc. EFE.	Actual	Anterior
* EFE-03 Total	34,566.26	21,078,099.80
5510 Estimaciones, Depreciaciones, Det.	0	8,258,316.95
5590 Otros Gastos	0.44	703.84
5600 Inversion publica	34,565.82	12,819,079.01

Nota Conciliacion_Ig		
CONCILIACIÓN ENTRE LOS INGRESOS PRESUPUESTARIOS Y CONTABLES		Conciliacion_Ig
NOMBRE DE LA CUENTA	CUENTA	IMPORTE
1. Ingresos Presupuestarios		56,969,131.12

Comité Municipal de Agua Potable y Alcantarillado de Salamanca

Notas de Desglose y detalle a los estados financieros al 31 de Marzo del 2017



2. Más ingresos contables no presupuestarios		0.00
Incremento por variación de inventarios	4320	
Disminución del exceso de estimaciones por pérdida o deterioro u obsolescencia	4330	
Disminución del exceso de provisiones	4340	
Otros ingresos y beneficios varios	4399	
Otros ingresos contables no presupuestarios		
3. Menos ingresos presupuestarios no contables		10,506,846.95
Productos de capital	52	
Aprovechamientos capital	62	
Ingresos derivados de financiamientos	00	10,506,846.95
Otros ingresos presupuestarios no contables		
4. Ingresos Contables (4 = 1 + 2 - 3)	900004	46,462,284.17

Nota Conciliacion_Eg		
CONCILIACIÓN ENTRE LOS EGRESOS PRESUPUESTARIOS Y LOS GASTOS CONTABLES		Conciliacion_Eg
NOMBRE DE LA CUENTA	CUENTA	IMPORTE
1. Total de egresos (presupuestarios)		41,589,430.91
2. Menos egresos presupuestarios no contables		12,062,032.08
Mobiliario y equipo de administración	5100	53,899.01
Mobiliario y equipo educacional y recreativo	5200	
Equipo e instrumental médico y de laboratorio	5300	
Vehículos y equipo de transporte	5400	760,876.40
Equipo de defensa y seguridad	5500	
Maquinaria, otros equipos y herramientas	5600	
Activos biológicos	5700	
Bienes inmuebles	5800-6100-6300	8,200,958.01
Activos intangibles	5900	
Obra pública en bienes propios	6200	2,503,928.66
Acciones y participaciones de capital	7200	
Compra de títulos y valores	7300	
Inversiones en fideicomisos, mandatos y otros análogos	7500	

Comité Municipal de Agua Potable y Alcantarillado de Salamanca

Notas de Desglose y detalle a los estados financieros al 31 de Marzo del 2017



Provisiones para contingencias y otras erogaciones especiales	7900	
Amortización de la deuda pública	9100	542,370.00
Adeudos de ejercicios fiscales anteriores (ADEFAS)	9900	
Otros egresos presupuestales no contables	7400	
3. Más gastos contables no presupuestales		34,565.82
Estimaciones, depreciaciones, deterioros, obsolescencia y amortizaciones	5510	
Provisiones	5520	
Disminución de inventarios	5530	
Aumento por insuficiencia de estimaciones por pérdida o deterioro u obsolescencia	5540	
Aumento por insuficiencia de provisiones	5550	
Otros gastos	5590	
Otros gastos contables no presupuestales	5600	34,565.82
4. Total de Gasto Contable (4 = 1 - 2 + 3)	900004	29,561,964.65

Comité Municipal de Agua Potable y Alcantarillado de Salamanca

Notas de Desglose y detalle a los estados financieros al 31 de Marzo del 2017



2130 Y 2230 DEUDA PUBLICA

NOTA: ESF-15

Estado Analítico de la Deuda y Otros Pasivos												
Índice	Destino del Crédito	Acreedor	Núm. Contrato Decrédito	Clase del Título	Financiamiento Contratado		Financiamiento Dispuesto	Saldo en Pesos	Tasa de Interés	Capital Amortizado		Intereses Pagados Acumulado
					En UDIS	En Pesos	En Pesos			En UDIS	En Pesos	
C01	CONSTRUCCION PTAR Y COLECTORES	BANCO DEL BAJIO SA	ACTA #1113	PAGARÉ	0.00	43,000,000.00	37,375,812.32	21,152,974.67	TIIIE (28 Días) +1.52%	0.00	16,765,207.65	8,595,659.56

Intereses Pagados en el Ejercicio	Capital Pagado	Núm. Total de Pagos	Núm. de pagos del periodo	Fecha de Contratación	Fecha de Vencimiento	Registro Estatal	Periodo de Gracia	Aval	Garantía	Fuente de Financiamiento	Núm. de Decreto del Congreso / Autorización	Fecha del Acuerdo de cada ente
419,922.47	542,370.00	63/180	1	16-dic-11	14-dic-26	209/11	NO	MUNICIPIO DE SALAMANCA, GTO.	NO	RECURSOS PROPIOS	161	05/10/2011

Observaciones
NINGUNA



Comité Municipal de Agua Potable y Alcantarillado de Salamanca, Gto.
ESTADO ANALÍTICO DE INGRESOS
DEL 1 DE ENERO AL 31 DE MARZO DE 2017

CFF	CE	CR	CONCEPTO	ESTIMADO	AMPLIACIONES Y REDUCCIONES	MODIFICADO	DEVENGADO	RECAUDADO	DIFERENCIA	EXCEDENTES
			PRESUPUESTO DE INGRESOS	193,585,064.48	67,667,105.90	261,252,170.38	56,969,131.12	56,646,342.13	-136,938,722.35	0.00
1	1.1.4	5181	518101 INTERESES BANCARIOS	1,900,000.00		1,900,000.00	1,503,488.45	1,503,488.45	-396,511.55	
1	1.1.5	6981	698102 ACTUALIZACION DE IVA				72,166.60	72,166.60	72,166.60	72,166.60
1	1.1.6	7181	718103 TOMAS COMUNITARIAS	70,000.00		70,000.00	38,306.62	38,306.62	-31,693.38	
1	1.1.6	7181	718104 CONSUMO ESTIMADO				385,512.34	385,512.34	385,512.34	385,512.34
1	1.1.6	7181	718105 VIAJES DE AGUA	30,000.00		30,000.00	3,084.04	3,084.04	-26,915.96	
1	1.1.6	7181	718106 ALCANTARILLADO	18,705,552.50		18,705,552.50	5,595,707.84	5,595,707.84	-13,109,844.66	
1	1.1.6	7181	718107 DERECHOS DE INC AGUA	6,000,000.00		6,000,000.00	1,173,264.06	1,173,264.06	-4,826,735.94	
1	1.1.6	7181	718108 DER INC ALCANTARILL	600,000.00		600,000.00	132,613.25	132,613.25	-467,386.75	
1	1.1.6	7181	718109 RECONEXIONES	2,900,000.00		2,900,000.00	499,219.48	499,219.48	-2,400,780.52	
1	1.1.6	7181	718110 M EDIDORES	500,000.00		500,000.00	215,858.42	215,858.42	-284,141.58	
1	1.1.6	7181	718111 LIMPZA DESC Y/O FOSA	621,000.00		621,000.00	175,672.58	175,672.58	-445,327.42	
1	1.1.6	7181	718112 MAT. INST CUADRO MED	500,000.00		500,000.00	165,326.56	165,326.56	-334,673.44	
1	1.1.6	7181	718113 SUPERVISION TECNICA	500,000.00		500,000.00	152,065.25	152,065.25	-347,934.75	
1	1.1.6	7181	718114 REVISION DE PROYECTO	80,000.00		80,000.00			-80,000.00	
1	1.1.6	7181	718116 RECEPCION DE OBRA	160,000.00		160,000.00	3,772.00	3,772.00	-156,228.00	
1	1.1.6	7181	718117 REACTIVACIÓN DE CTA.	30,000.00		30,000.00	14,739.00	14,739.00	-15,261.00	
1	1.1.6	7181	718118 SUSPENSION TEMPORAL	60,000.00		60,000.00	20,981.40	20,981.40	-39,018.60	
1	1.1.6	7181	718119 CONS. DE NO ADEUDO	3,600.00		3,600.00	632.00	632.00	-2,968.00	
1	1.1.6	7181	718120 CARTA FACTIBILIDAD	35,000.00		35,000.00	5,995.00	5,995.00	-29,005.00	
1	1.1.6	7181	71812 7 CONTRATOS DE AGUA POT	200,000.00		200,000.00	62,887.50	62,887.50	-137,112.50	
1	1.1.6	7181	718128 CONTRATOS DE ALCANTARILLADO	200,000.00		200,000.00	62,887.50	62,887.50	-137,112.50	
1	1.1.6	7181	718129 TRABAJOS VARIOS	1,200,000.00		1,200,000.00	414,464.19	414,464.19	-785,535.81	
1	1.1.6	7181	718130 VENTA DE MATERIALES	7,000.00		7,000.00			-7,000.00	
1	1.1.6	7181	718132 DIFERENCIA ENJ COBRANZA				215.30	215.30	215.30	215.30
1	1.1.6	7181	718134 NO PRES ENTA AVANCE	60,000.00		60,000.00	36,238.98	36,238.98	-23,761.02	
1	1.1.6	7181	718135 RECARGOS	750,000.00		750,000.00	535,876.43	213,087.44	-536,912.56	
1	1.1.6	7181	718140 TITULO DE EXPLOTACIÓN	80,000.00		80,000.00	86,664.31	86,664.31	6,664.31	6,664.31
1	1.1.6	7181	718144 DIVERSOS				669.55	669.55	669.55	669.55
1	1.1.6	7181	718145 BONIFICACION SEGURO		1,079,487.00	1,079,487.00	1,088,847.00	1,088,847.00	1,088,847.00	1,088,847.00
1	1.1.6	7181	718146 PAGO DE DAÑOS EMP.				970.43	970.43	970.43	970.43
1	1.1.6	7181	718151 MAT AMP RED AGUA POT	40,000.00		40,000.00	48,067.34	48,067.34	8,067.34	8,067.34
1	1.1.6	7181	718152 MATERIALES AMPLIACION RED DRENAJ	57,000.00		57,000.00			-57,000.00	
1	1.1.6	7181	718154 VENTA DE AGUA CRUDA	2,800,000.00		2,800,000.00	386,567.91	386,567.91	-2,413,432.09	
1	1.1.6	7181	718199 INGRESOS POR SANEAMI	10,045,956.80		10,045,956.80	3,100,756.88	3,100,756.88	-6,945,199.92	
1	3.2.2	0305	030513 Aplic Rem Propio 13		14,345,799.16	14,345,799.16	1,672,349.25	1,672,349.25	1,672,349.25	1,672,349.25
1	3.2.2	0305	030514 Aplic Rem Propio 14		3,210,091.68	3,210,091.68	981,489.38	981,489.38	981,489.38	981,489.38
1	3.2.2	0305	030515 Aplic Rem Propio 15		7,151,216.95	7,151,216.95	1,192,415.70	1,192,415.70	1,192,415.70	1,192,415.70
1	3.2.2	0305	030516 Aplic Rem Propio 16		40,877,902.32	40,877,902.32	5,871,255.05	5,871,255.05	5,871,255.05	5,871,255.05
2	3.2.2	0304	030416 Aplic Rem Estatal 16		1,002,608.79	1,002,608.79	789,337.57	789,337.57	789,337.57	789,337.57

Bajo protesta de decir verdad declaramos que los Estados Financieros y sus notas, son razonablemente correctos y son responsabilidad del emisor.



COMITÉ MUNICIPAL DE AGUA POTABLE Y ALCANTARILLADO DE SALAMANCA, GTO.
ESTADO ANALÍTICO DE INGRESOS POR RUBRO
DEL 1 DE ENERO AL 31 DE MARZO DE 2017

CRI	CONCEPTO	ESTIMADO	AMPLIACIONES Y REDUCCIONES	MODIFICADO	DEVENGADO	RECAUDADO	DIFERENCIA	EXCEDENTE S
	PRESUPUESTO DE INGRESOS	193,585,064.48	67,667,105.90	261,252,170.38	56,969,131.12	56,646,342.13	-136,938,722.35	
10	Impuestos							
20	Cuotas y Aportaciones de Seguridad Social							
30	Contribuciones de Mejoras							
40	Derechos							
50	Productos	1,900,000.00		1,900,000.00	1,503,488.45	1,503,488.45	-396,511.55	
51	Corriente	1,900,000.00		1,900,000.00	1,503,488.45	1,503,488.45	-396,511.55	
52	Capital							
60	Aprovechamientos				72,166.60	72,166.60	72,166.60	72,166.60
61	Corriente							
62	Capital							
69	Aprovechamientos no comprendidos en las fracciones de la Ley de Ingresos causadas en ejercicios fiscales anteriores pendientes de liquidación o pago				72,166.60	72,166.60	72,166.60	72,166.60
70	Ingresos por Ventas de Bienes y Servicios	191,685,064.48	1,079,487.00	192,764,551.48	44,886,629.12	44,563,840.13	-147,121,224.35	
80	Participaciones y Aportaciones							
90	Transferencias, Asignaciones, Subsidios y Otras Ayudas							
00	Ingresos Derivados de Financiamientos		66,587,618.90	66,587,618.90	10,506,846.95	10,506,846.95	10,506,846.95	10,506,846.95

Bajo protesta de decir verdad declaramos que los Estados Financieros y sus notas, son razonablemente correctos y son responsabilidad del emisor.



COMITÉ MUNICIPAL DE AGUA POTABLE Y ALCANTARILLADO DE SALAMANCA, GTO.
ESTADO ANALÍTICO DE INGRESOS POR FUENTE DE FINANCIAMIENTO
DEL 1 DE ENERO AL 31 DE MARZO DE 2017

CRI	CONCEPTO	ESTIMADO	AMPLIACIONES Y REDUCCIONES	MODIFICADO	DEVENGADO	RECAUDADO	DIFERENCIA	EXCEDENTES
	PRESUPUESTO DE INGRESOS	193,585,064.48	67,667,105.90	261,252,170.38	56,969,131.12	56,646,342.13	-136,938,722.35	
	Ingresos del Gobierno	1,900,000.00		1,900,000.00	1,575,655.05	1,575,655.05	-324,344.95	
10	Impuestos							
30	Contribuciones de Mejoras							
40	Derechos							
50	Productos	1,900,000.00		1,900,000.00	1,503,488.45	1,503,488.45	-396,511.55	
51	Corriente	1,900,000.00		1,900,000.00	1,503,488.45	1,503,488.45	-396,511.55	
52	Capital							
60	Aprovechamientos				72,166.60	72,166.60	72,166.60	72,166.60
61	Corriente							
62	Capital							
80	Participaciones y Aportaciones							
90	Transferencias, Asignaciones, Subsidios y Otras Ayudas							
	Ingresos de Organismos y Empresas	191,685,064.48	1,079,487.00	192,764,551.48	44,886,629.12	44,563,840.13	-147,121,224.35	
20	Cuotas y Aportaciones de Seguridad Social							
70	Ingresos por Ventas de Bienes y Servicios	191,685,064.48	1,079,487.00	192,764,551.48	44,886,629.12	44,563,840.13	-147,121,224.35	
90	Transferencias, Asignaciones, Subsidios y Otras Ayudas							
	Ingresos derivados de financiamiento	66,587,618.90	66,587,618.90	10,506,846.95	10,506,846.95	10,506,846.95	10,506,846.95	
00	Ingresos Derivados de Financiamientos		66,587,618.90	66,587,618.90	10,506,846.95	10,506,846.95	10,506,846.95	10,506,846.95

Bajo protesta de decir verdad declaramos que los Estados Financieros y sus notas, son razonablemente correctos y son responsabilidad del emisor.



COMITÉ MUNICIPAL DE AGUA POTABLE Y ALCANTARILLADO DE SALAMANCA, GTO.
ESTADO ANALÍTICO DEL EJERCICIO DEL PRESUPUESTO DE EGRESOS
DEL 1 DE ENERO AL 31 DE MARZO DE 2017

CFG	CP	CFF	CA-UR	CTG	COG	CONCEPTO	APROBADO	AMPLIACIONES / REDUCCIONES	MODIFICADO	COMPROMETIDO	DEVENGADO	EJERCIDO	PAGADO	SUBEJERCICIO
						PRESUPUESTO DE EGRESOS	193,585,064.48	67,667,105.90	261,252,170.38	124,960,596.93	41,589,430.91	41,589,430.91	39,418,348.24	219,662,739.47
2.1.3						**** 2.1.3 ORDENACION DE AGUAS RESID	34,146,426.80	43,254,041.32	77,400,468.12	42,924,804.88	12,255,406.57	12,255,406.57	12,178,418.88	65,145,061.55
	E0075					**** E0075 GERENCIA PTAR	12,050,138.46	2,333,890.47	14,384,028.93	4,766,699.80	1,719,200.33	1,719,200.33	1,708,096.33	12,664,828.60
		1				*** 1400316 RECURSO PROPIO 2016	-	2,333,890.47	2,333,890.47	188,314.25	188,314.25	188,314.25	188,314.25	2,145,576.22
			31120-8175			** 31120-8175 GERENCIA PTAR	-	2,333,890.47	2,333,890.47	188,314.25	188,314.25	188,314.25	188,314.25	2,145,576.22
				1		* 1 Corriente	-	2,192,890.47	2,192,890.47	188,314.25	188,314.25	188,314.25	188,314.25	2,004,576.22
					2351	2351 Prod Químicos	-	373,598.47	373,598.47	86,874.25	86,874.25	86,874.25	86,874.25	286,724.22
					2461	2461 Material eléctrico y electrónico	-	154,176.00	154,176.00	-	-	-	-	154,176.00
					2981	2981 Ref Otros Equipos	-	36,493.60	36,493.60	30,680.00	30,680.00	30,680.00	30,680.00	5,813.60
					3321	3321 Serv de diseño	-	74,889.60	74,889.60	64,560.00	64,560.00	64,560.00	64,560.00	10,329.60
					3571	3571 Instal Maqy otros	-	33,732.80	33,732.80	6,200.00	6,200.00	6,200.00	6,200.00	27,532.80
					3921	3921 Otros impuestos y derechos	-	1,520,000.00	1,520,000.00	-	-	-	-	1,520,000.00
				2		* 2 Capital	-	141,000.00	141,000.00	-	-	-	-	141,000.00
					5322	5322 Instrumentos de laboratorio	-	120,000.00	120,000.00	-	-	-	-	120,000.00
					5641	5641 Sist AA calefacció	-	21,000.00	21,000.00	-	-	-	-	21,000.00
		1				*** 1400317 INGRESOS PROPIOS 2017	12,050,138.46	-	12,050,138.46	4,578,385.55	1,530,886.08	1,530,886.08	1,519,782.08	10,519,252.38
			31120-8175			** 31120-8175 GERENCIA PTAR	12,050,138.46	-	12,050,138.46	4,578,385.55	1,530,886.08	1,530,886.08	1,519,782.08	10,519,252.38
				1		* 1 Corriente	11,520,138.46	-	11,520,138.46	4,578,385.55	1,530,886.08	1,530,886.08	1,519,782.08	9,989,252.38
					1131	1131 Sueldos Base	1,365,974.57	-	1,365,974.57	1,323,759.95	210,687.44	210,687.44	210,687.44	1,155,287.13
					1133	1133 Día Festivo	25,000.00	-	25,000.00	25,000.00	7,713.16	7,713.16	7,713.16	17,286.84
					1321	1321 Prima Vacacional	41,501.92	-	41,501.92	41,269.47	9,950.48	9,950.48	9,950.48	31,551.44
					1322	1322 Prima Dominical	21,953.58	-	21,953.58	20,796.61	4,435.05	4,435.05	4,435.05	17,518.53
					1323	1323 Gratificación de fin de año	162,326.81	-	162,326.81	161,439.27	416.12	416.12	416.12	161,910.69
					1331	1331 Remun Horas extra	35,000.00	-	35,000.00	13,153.70	13,153.70	13,153.70	13,153.70	21,846.30
					1332	1332 Alimentos para horas extras	18,000.00	-	18,000.00	-	-	-	-	18,000.00
					1333	1333 Guardías días no Laborales	43,894.35	-	43,894.35	43,894.35	-	-	-	43,894.35
					1413	1413 Aportaciones IMSS	334,663.77	-	334,663.77	334,663.77	49,046.70	49,046.70	49,046.70	285,617.07
					1421	1421 Aportaciones INFONAVIT	120,205.78	-	120,205.78	120,205.78	11,249.39	11,249.39	11,249.39	108,956.39
					1431	1431 Ahorro para el retiro	135,231.48	-	135,231.48	135,231.48	18,969.85	18,969.85	18,969.85	116,261.63
					1511	1511 Cuotas para el fondo de ahorro	75,128.60	-	75,128.60	73,018.92	10,527.19	10,527.19	10,527.19	64,601.41
					1522	1522 Liquid por indem	100,000.00	-	100,000.00	845.28	845.28	845.28	845.28	99,154.72
					1545	1545 Trabajo Insalubre	15,000.00	-	15,000.00	-	-	-	-	15,000.00
					1546	1546 Canasta Básica	234,000.00	-	234,000.00	219,700.00	42,900.00	42,900.00	42,900.00	191,100.00
					1551	1551 Capacitación SP	10,000.00	-	10,000.00	910.00	910.00	910.00	910.00	9,090.00
					2111	2111 Materias y útiles de oficina	15,000.00	-	15,000.00	2,274.62	-	-	-	15,000.00
					2112	2112 Equipos menores de oficina	10,000.00	-	10,000.00	-	-	-	-	10,000.00
					2141	2141 Mat y útiles Tec In	10,000.00	-	10,000.00	999.00	-	-	-	10,000.00
					2142	2142 Equipos Men Tec Inf	10,000.00	-	10,000.00	-	-	-	-	10,000.00
					2 16	2 161 Material de limpieza	15,000.00	-	15,000.00	1,120.62	1,120.62	1,120.62	1,120.62	13,879.38
					2212	2212 Prod Alimen instal	5,000.00	-	5,000.00	-	-	-	-	5,000.00
					2351	2351 Prod Químicos	1,500,000.00	-	1,500,000.00	11,600.00	2,600.00	2,600.00	2,600.00	1,497,400.00



COMITÉ MUNICIPAL DE AGUA POTABLE Y ALCANTARILLADO DE SALAMANCA, GTO.
ESTADO ANALÍTICO DEL EJERCICIO DEL PRESUPUESTO DE EGRESOS
DEL 1 DE ENERO AL 31 DE MARZO DE 2017

CFG	CP	CFF	CA-UR	CTG	COG	CONCEPTO	APROBADO	AMPLIACIONES / REDUCCIONES	MODIFICADO	COMPROMETIDO	DEVENGADO	EJERCIDO	PAGADO	SUBEJERCICIO
					2361	2361 Prod metálicos	20,000.00	-	20,000.00	-	-	-	-	20,000.00
					2411	2411 Mat Constr Mineral	10,000.00	-	10,000.00	-	-	-	-	10,000.00
					2441	2441 Mat Constr Madera	5,000.00	-	5,000.00	-	-	-	-	5,000.00
					2471	2471 Estructuras y manufacturas	25,000.00	-	25,000.00	-	-	-	-	25,000.00
					2491	2491 Materiales diversos	20,000.00	-	20,000.00	5,025.82	2,439.62	2,439.62	2,439.62	17,560.38
					2531	2531 Medicinas y prod far	5,000.00	-	5,000.00	-	-	-	-	5,000.00
					2541	2541 Mat acc y sum Méd	5,000.00	-	5,000.00	-	-	-	-	5,000.00
					2551	2551 Mat Acc y sum Lab	250,000.00	-	250,000.00	61,096.00	-	-	-	250,000.00
					2613	2613 Combust p maquinaria	150,000.00	-	150,000.00	20,490.45	20,490.45	20,490.45	20,490.45	129,509.55
					2711	2711 Vestuario y uniformes	30,000.00	-	30,000.00	-	-	-	-	30,000.00
					2721	2721 Prendas de seguridad	25,000.00	-	25,000.00	9,504.30	9,504.30	9,504.30	9,504.30	15,495.70
					2911	2911 Herramientas menores	15,000.00	-	15,000.00	4,942.40	4,942.40	4,942.40	4,942.40	10,057.60
					2921	2921 Ref Edificios	10,000.00	-	10,000.00	-	-	-	-	10,000.00
					2941	2941 Ref Eq Cómputo	5,000.00	-	5,000.00	-	-	-	-	5,000.00
					2951	2951 RefInstrumental Med	30,000.00	-	30,000.00	1,896.55	1,896.55	1,896.55	1,896.55	28,103.45
					2961	2961 Ref Eq Transporte	50,000.00	-	50,000.00	-	-	-	-	50,000.00
					2981	2981 Ref Otros Equipos	500,000.00	-	500,000.00	390,136.53	9,313.10	9,313.10	9,313.10	490,686.90
					3111	3111 Servicio de energía eléctrica	4,500,000.00	-	4,500,000.00	964,206.59	964,206.59	964,206.59	964,206.59	3,535,793.41
					3121	3121 Servicio de gas	2,500.00	-	2,500.00	-	-	-	-	2,500.00
					3141	3141 Servicio telefonía tradicional	11,000.00	-	11,000.00	2,175.62	2,175.62	2,175.62	2,175.62	8,824.38
					3152	3152 Radiolocalización	7,000.00	-	7,000.00	-	-	-	-	7,000.00
					3321	3321 Serv de diseño	550,000.00	-	550,000.00	441,978.00	28,462.00	28,462.00	28,462.00	521,538.00
					3341	3341 Servicios de capacitación	50,000.00	-	50,000.00	-	-	-	-	50,000.00
					3451	3451 Seguro de bienes patrimoniales	15,000.00	-	15,000.00	-	-	-	-	15,000.00
					3471	3471 Fletes y maniobras	40,000.00	-	40,000.00	22,216.47	22,216.47	22,216.47	22,216.47	17,783.53
					3531	3531 Instal BInformat	10,000.00	-	10,000.00	-	-	-	-	10,000.00
					3551	3551 Mantto Vehíc	20,000.00	-	20,000.00	-	-	-	-	20,000.00
					3571	3571 Instal Maqy otros	800,000.00	-	800,000.00	113,730.00	69,610.00	69,610.00	69,610.00	730,390.00
					3751	3751 Viáticos nacionales	1,000.00	-	1,000.00	-	-	-	-	1,000.00
					3791	3791 Otros Serv Traslado	1,000.00	-	1,000.00	-	-	-	-	1,000.00
					3921	3921 Otros impuestos y derechos	1,000.00	-	1,000.00	-	-	-	-	1,000.00
					3981	3981 Impuesto sobre nóminas	53,757.60	-	53,757.60	11,104.00	11,104.00	11,104.00	-	42,653.60
				2		* 2 Capital	530,000.00	-	530,000.00	-	-	-	-	530,000.00
					5621	5621 Maquinaria y equipo industrial	500,000.00	-	500,000.00	-	-	-	-	500,000.00
					5641	5641 Sist AA calefacció	30,000.00	-	30,000.00	-	-	-	-	30,000.00
E0080						*** E0080 GERENCIA DE ALCANTARILLADO	22,096,288.34	448,360.80	22,544,649.14	13,791,904.43	5,792,704.53	5,792,704.53	5,726,820.84	16,751,944.61
	1					*** 1400316 RECURSO PROPIO 2016	-	448,360.80	448,360.80	-	-	-	-	448,360.80
			31120-8180			** 31120-8180 GERENCIA DE ALCANTARILLADO	-	448,360.80	448,360.80	-	-	-	-	448,360.80
				1		* 1 Corriente	-	448,360.80	448,360.80	-	-	-	-	448,360.80
					2491	2491 Materiales diversos	-	150,000.00	150,000.00	-	-	-	-	150,000.00
					2981	2981 Ref Otros Equipos	-	36,540.00	36,540.00	-	-	-	-	36,540.00



COMITÉ MUNICIPAL DE AGUA POTABLE Y ALCANTARILLADO DE SALAMANCA, GTO.
ESTADO ANALÍTICO DEL EJERCICIO DEL PRESUPUESTO DE EGRESOS
DEL 1 DE ENERO AL 31 DE MARZO DE 2017

CFG	CP	CFF	CA-UR	CTG	COG	CONCEPTO	APROBADO	AMPLIACIONES / REDUCCIONES	MODIFICADO	COMPROMETIDO	DEVENGADO	EJERCIDO	PAGADO	SUBEJERCICIO
					3451	3451 Seguro de bienes patrimoniales	-	135,000.00	135,000.00	-	-	-	-	135,000.00
					3551	3551 Mantto Vehic	-	120,000.00	120,000.00	-	-	-	-	120,000.00
					3581	3581 Serv Limpieza	-	6,820.80	6,820.80	-	-	-	-	6,820.80
1						*** 1400 317 INGRESOS PROPIOS 2017	22,096,288.34	-	22,096,288.34	13,791,904.43	5,792,704.53	5,792,704.53	5,726,820.84	16,303,583.81
	31120-8180					** 31120-8180 GERENCIA DE ALCANTARILLADO	22,096,288.34	-	22,096,288.34	13,791,904.43	5,792,704.53	5,792,704.53	5,726,820.84	16,303,583.81
				1		* 1 Corriente	21,478,288.34	-	21,478,288.34	13,773,161.93	5,792,704.53	5,792,704.53	5,726,820.84	15,685,583.81
					1131	1131 Sueldos Base	5,268,480.72	-	5,268,480.72	5,000,210.73	1,247,634.19	1,247,634.19	1,247,634.19	4,020,846.53
					1133	1133 Día Festivo	19,018.80	-	19,018.80	19,018.80	-	-	-	19,018.80
					1321	1321 Prima Vacac ional	227,415.38	-	227,415.38	216,008.48	49,743.44	49,743.44	49,743.44	177,671.94
					1322	1322 Prima Dominical	71,150.13	-	71,150.13	70,132.25	3,428.54	3,428.54	3,428.54	67,721.59
					1323	1323 Gratificación de fin de año	626,084.61	-	626,084.61	626,084.61	-	-	-	626,084.61
					1331	1331 Remun Horas extra	1,038,516.74	-	1,038,516.74	285,670.22	285,670.22	285,670.22	285,670.22	752,846.52
					1332	1332 Alimentos para horas extras	340,000.00	-	340,000.00	100,260.00	100,260.00	100,260.00	100,260.00	239,740.00
					1333	1333 Guardías días no Laborales	17,860.32	-	17,860.32	16,896.20	3,718.77	3,718.77	3,718.77	14,141.55
					1413	1413 Aportaciones IMSS	1,290,777.78	-	1,290,777.78	1,290,777.78	185,933.97	185,933.97	185,933.97	1,104,843.81
					1421	1421 Aportacione s INFONAVIT	463,626.30	-	463,626.30	463,626.30	85,713.64	85,713.64	85,713.64	377,912.66
					1431	1431 Ahorro para el retiro	521,579.59	-	521,579.59	521,579.59	88,728.99	88,728.99	88,728.99	432,850.60
					1511	1511 Cuotas para el fondo de ahorro	289,766.44	-	289,766.44	275,018.29	68,497.84	68,497.84	68,497.84	221,268.60
					1522	1522 Liquid por indem	150,000.00	-	150,000.00	58,417.28	58,417.28	58,417.28	58,417.28	91,582.72
					1543	1543 Viáticos CCT Sindicato	149,940.00	-	149,940.00	29,495.00	29,495.00	29,495.00	29,495.00	120,445.00
					1544	1544 Prestación Bicicletas	21,600.00	-	21,600.00	12,600.00	12,600.00	12,600.00	12,600.00	9,000.00
					1545	1545 Trabajo Insalubre	1,160,285.00	-	1,160,285.00	278,033.55	278,033.55	278,033.55	278,033.55	882,251.45
					1546	1546 Canásta Bá sica	1,189,500.00	-	1,189,500.00	1,105,046.52	253,360.44	253,360.44	253,360.44	936,139.56
					1551	1551 Capacitación SP	50,000.00	-	50,000.00	3,605.00	3,605.00	3,605.00	455.00	46,395.00
					2111	2111 Materiales y útiles de oficina	25,000.00	-	25,000.00	10,603.81	-	-	-	25,000.00
					2112	2112 Equipos menores de oficina	5,000.00	-	5,000.00	-	-	-	-	5,000.00
					2141	2141 Mat y útiles Tec In	5,000.00	-	5,000.00	-	-	-	-	5,000.00
					2142	2142 Equipos Men Tec Inf	3,500.00	-	3,500.00	-	-	-	-	3,500.00
					2161	2161 Material de limpieza	5,000.00	-	5,000.00	-	-	-	-	5,000.00
					2411	2411 Mat Constr Mineral	1,199,076.99	-	1,199,076.99	320,414.39	188,384.84	188,384.84	188,384.84	1,010,692.15
					2421	2421 Mat Constr Concret	1,164,472.50	-	1,164,472.50	364,461.77	267,679.27	267,679.27	267,679.27	896,793.23
					2431	2431 Mat Constr Cal Yes	6,000.00	-	6,000.00	-	-	-	-	6,000.00
					2441	2441 Mat Constr Madera	50,000.00	-	50,000.00	4,629.31	4,629.31	4,629.31	4,629.31	45,370.69
					2471	2471 Estructuras y manufacturas	200,000.00	-	200,000.00	35,512.07	6,591.03	6,591.03	6,591.03	193,408.97
					2491	2491 Materiales diversos	1,500,000.00	-	1,500,000.00	1,440,877.58	1,440,877.58	1,440,877.58	1,440,877.58	59,122.42
					2613	2613 Combust p maquinaria	1,341,945.00	-	1,341,945.00	289,293.15	289,293.15	289,293.15	282,332.46	1,052,651.85
					2711	2711 Vestuario y uniformes < /TH>	232,780.00	-	232,780.00	210,900.48	139,734.88	139,734.88	139,734.88	93,045.12
					2721	2721 Prendas de seguridad	90,835.00	-	90,835.00	22,681.31	22,681.31	22,681.31	22,681.31	68,153.69
					2722	2722 Prendas de protección personal	59,165.00	-	59,165.00	19,456.00	19,456.00	19,456.00	19,456.00	39,709.00
					2911	2911 Herramientas menores	85,000.00	-	85,000.00	13,760.00	-	-	-	85,000.00
					2941	2941 Ref Eq Cómputo	20,000.00	-	20,000.00	301.70	301.70	301.70	301.70	19,698.30



COMITÉ MUNICIPAL DE AGUA POTABLE Y ALCANTARILLADO DE SALAMANCA, GTO.
ESTADO ANALÍTICO DEL EJERCICIO DEL PRESUPUESTO DE EGRESOS
DEL 1 DE ENERO AL 31 DE MARZO DE 2017

CFG	CP	CFF	CA-UR	CTG	COG	CONCEPTO	APROBADO	AMPLIACIONES / REDUCCIONES	MODIFICADO	COMPROMETIDO	DEVENGADO	EJERCIDO	PAGADO	SUBEJERCICIO
					2961	2961 Ref Eq Transporte	200,000.00	-	200,000.00	85,180.02	83,797.89	83,797.89	83,797.89	116,202.11
					2981	2981 Ref Otros Eq uipos	350,000.00	-	350,000.00	129,687.78	128,462.61	128,462.61	128,462.61	221,537.39
					3111	3111 Servicio de energía eléctrica	390,000.00	-	390,000.00	130,571.33	130,571.33	130,571.33	130,571.33	259,428.67
					3261	3261 Arren Maq y eq	100,000.00	-	100,000.00	-	-	-	-	100,000.00
					3321	3321 Serv de diseño	75,000.00	-	75,000.00	11,185.33	5,162.46	5,162.46	5,162.46	69,837.54
					3341	3341 Servicios de capacitación	30,000.00	-	30,000.00	20,235.81	20,235.81	20,235.81	18,135.81	9,764.19
					3451	3451 Seguro de bienes patrimoniales	402,000.00	-	402,000.00	-	-	-	-	402,000.00
					3511	3511 Cons y mantto lnm	100,000.00	-	100,000.00	-	-	-	-	100,000.00
					3531	3531 Instal Blnformat	5,000.00	-	5,000.00	-	-	-	-	5,000.00
					3551	3551 Mantto Vehíc	250,000.00	-	250,000.00	81,292.58	81,292.58	81,292.58	81,292.58	168,707.42
					3571	3571 Instal Maqy otros	300,000.00	-	300,000.00	154,431.14	154,431.14	154,431.14	154,431.14	145,568.86
					3581	3581 Serv Limpieza	60,000.00	-	60,000.00	925.00	-	-	-	60,000.00
					3611	3611 Difusión Activ Gub	20,000.00	-	20,000.00	-	-	-	-	20,000.00
					3751	3751 Viáticos nacionales	15,000.00	-	15,000.00	-	-	-	-	15,000.00
					3791	3791 Otros Ser v Traslado	5,000.00	-	5,000.00	-	-	-	-	5,000.00
					3921	3921 Otros impuestos y derechos	5,000.00	-	5,000.00	607.77	607.77	607.77	607.77	4,392.23
					3961	3961 Otros Gto Responsa	25,000.00	-	25,000.00	-	-	-	-	25,000.00
					3981	3981 Impuesto sobre nóminas	257,912.04	-	257,912.04	53,673.00	53,673.00	53,673.00	-	204,239.04
				2		* 2 Capital	618,000.00	-	618,000.00	18,742.50	-	-	-	618,000.00
					5111	5111 Muebles de oficina y estantería	25,000.00	-	25,000.00	-	-	-	-	25,000.00
					5151	5151 Computadoras y equipo periférico	20,000.00	-	20,000.00	-	-	-	-	20,000.00
					5231	5231 Camaras fotograficas y de video	8,000.00	-	8,000.00	-	-	-	-	8,000.00
					5421	5421 Carrocerías y remolques	150,000.00	-	150,000.00	18,742.50	-	-	-	150,000.00
					5621	5621 Maquinaria y equipo industrial	250,000.00	-	250,000.00	-	-	-	-	250,000.00
					5631	5631 maq y eqConstruc	160,000.00	-	160,000.00	-	-	-	-	160,000.00
					5911	5911 Software	5,000.00	-	5,000.00	-	-	-	-	5,000.00
K0044						**** K0044 DRENA PLUVIAL ALAMO	-	450,002.01	450,002.01	62,078.20	-	-	-	450,002.01
	1					*** 14003 15 RECURSO PROPIO 15	-	450,002.01	450,002.01	62,078.20	-	-	-	450,002.01
			31120-8140			** 31120-8140 GER DE ING. Y PROYEC	-	450,002.01	450,002.01	62,078.20	-	-	-	450,002.01
				2		* 2 Capital	-	450,002.01	450,002.01	62,078.20	-	-	-	450,002.01
					6141	6141 División terrenos	-	450,002.01	450,002.01	62,078.20	-	-	-	450,002.01
K0069						**** K0069 SUBCOLECTOR DEPORTIV	-	1,804,892.27	1,804,892.27	1,646,569.81	1,239,616.24	1,239,616.24	1,239,616.24	565,276.03
	1					*** 1400316 RECURSO PROPIO 2016	-	1,804,892.27	1,804,892.27	1,646,569.81	1,239,616.24	1,239,616.24	1,239,616.24	565,276.03
			31120-8140			** 31120-8140 GER DE ING. Y PROYEC	-	1,804,892.27	1,804,892.27	1,646,569.81	1,239,616.24	1,239,616.24	1,239,616.24	565,276.03
				2		* 2 Capital	-	1,804,892.27	1,804,892.27	1,646,569.81	1,239,616.24	1,239,616.24	1,239,616.24	565,276.03
					6141	6141 División terrenos	-	1,804,892.27	1,804,892.27	1,646,569.81	1,239,616.24	1,239,616.24	1,239,616.24	565,276.03
K0070						**** K0070 DREN SANITARI ALDAMA	-	1,685,261.97	1,685,261.97	1,664,278.48	1,216,311.31	1,216,311.31	1,216,311.31	468,950.66
	1					*** 1400316 RECURSO PR OPIO 2016	-	1,685,261.97	1,685,261.97	1,664,278.48	1,216,311.31	1,216,311.31	1,216,311.31	468,950.66
			31120-8140			** 31120-8140 GER DE ING. Y PROYEC	-	1,685,261.97	1,685,261.97	1,664,278.48	1,216,311.31	1,216,311.31	1,216,311.31	468,950.66
				2		* 2 Capital	-	1,685,261.97	1,685,261.97	1,664,278.48	1,216,311.31	1,216,311.31	1,216,311.31	468,950.66
					6141	6141 División terrenos	-	1,685,261.97	1,685,261.97	1,664,278.48	1,216,311.31	1,216,311.31	1,216,311.31	468,950.66



COMITÉ MUNICIPAL DE AGUA POTABLE Y ALCANTARILLADO DE SALAMANCA, GTO.
ESTADO ANALÍTICO DEL EJERCICIO DEL PRESUPUESTO DE EGRESOS
DEL 1 DE ENERO AL 31 DE MARZO DE 2017

CFG	CP	COG	CA-UR	CTG	CONCEPTO	APROBADO	AMPLIACIONES / REDUCCIONES	MODIFICADO	COMPROMETIDO	DEVENGADO	EJERCIDO	PAGADO	SUBEJERCICIO
K0072					**** K0072 COLECTOR HORTALIZAS	-	2,996,952.56	2,996,952.56	-	-	-	-	2,996,952.56
	1				*** 1400316 RECURSO PROPIO 2016	-	2,996,952.56	2,996,952.56	-	-	-	-	2,996,952.56
			31120-8140		** 31120-8140 GER DE ING. Y PROYEC	-	2,996,952.56	2,996,952.56	-	-	-	-	2,996,952.56
				2	* 2 Capital	-	2,996,952.56	2,996,952.56	-	-	-	-	2,996,952.56
				6141	6141 División terrenos	-	2,996,952.56	2,996,952.56	-	-	-	-	2,996,952.56
K0076					**** K0076 DREN INDEPENDENCIA	-	3,202,593.63	3,202,593.63	2,744,321.35	114,093.66	114,093.66	114,093.66	3,088,499.97
	1				*** 1400316 RECURSO PROPIO 2016	-	3,202,593.63	3,202,593.63	2,744,321.35	114,093.66	114,093.66	114,093.66	3,088,499.97
			31120-8140		** 31120-8140 GER DE ING. Y PROYEC	-	3,202,593.63	3,202,593.63	2,744,321.35	114,093.66	114,093.66	114,093.66	3,088,499.97
				2	* 2 Capital	-	3,202,593.63	3,202,593.63	2,744,321.35	114,093.66	114,093.66	114,093.66	3,088,499.97
				6141	6141 División terrenos	-	3,202,593.63	3,202,593.63	2,744,321.35	114,093.66	114,093.66	114,093.66	3,088,499.97
K0078					**** K0078 DREN SAN ZARAGOZA	-	3,689,841.92	3,689,841.92	-	-	-	-	3,689,841.92
	1				*** 1400316 RECURSO PROPIO 2016	-	3,689,841.92	3,689,841.92	-	-	-	-	3,689,841.92
			31120-8140		** 31120-8140 GER DE ING. Y PROYEC	-	3,689,841.92	3,689,841.92	-	-	-	-	3,689,841.92
				2	* 2 Capital	-	3,689,841.92	3,689,841.92	-	-	-	-	3,689,841.92
				6141	6141 División terrenos	-	3,689,841.92	3,689,841.92	-	-	-	-	3,689,841.92
K0079					**** K0079 DREN SAN CRUZ ROJA	-	4,050,000.00	4,050,000.00	-	-	-	-	4,050,000.00
	1				*** 1400316 RECURSO PROPIO 2016	-	4,050,000.00	4,050,000.00	-	-	-	-	4,050,000.00
			31120-8140		** 31120-8140 GER DE ING. Y PROYEC	-	4,050,000.00	4,050,000.00	-	-	-	-	4,050,000.00
				2	* 2 Capital	-	4,050,000.00	4,050,000.00	-	-	-	-	4,050,000.00
				6141	6141 División terrenos	-	4,050,000.00	4,050,000.00	-	-	-	-	4,050,000.00
K0080					**** K0080 DREN SAN PROL BOSQUE	-	1,998,634.54	1,998,634.54	1,547,077.05	435,789.26	435,789.26	435,789.26	1,562,845.28
	1				*** 1400313 RECURSO PROPIO 2013 REMANENTE	-	1,998,634.54	1,998,634.54	1,547,077.05	435,789.26	435,789.26	435,789.26	1,562,845.28
			31120-8140		** 31120-8140 GER DE ING. Y PROYEC	-	1,998,634.54	1,998,634.54	1,547,077.05	435,789.26	435,789.26	435,789.26	1,562,845.28
				2	* 2 Capital	-	1,998,634.54	1,998,634.54	1,547,077.05	435,789.26	435,789.26	435,789.26	1,562,845.28
				6141	6141 División terrenos	-	1,998,634.54	1,998,634.54	1,547,077.05	435,789.26	435,789.26	435,789.26	1,562,845.28
K0081					**** K0081 DREN SAN SAN JAVIER	-	12,000,000.00	12,000,000.00	12,000,000.00	963,375.59	963,375.59	963,375.59	11,036,624.41
	1				*** 1400313 RECURSO PROPIO 2013 REMANENTE	-	12,000,000.00	12,000,000.00	12,000,000.00	963,375.59	963,375.59	963,375.59	11,036,624.41
			31120-8140		** 31120-8140 GER DE ING. Y PROYEC	-	12,000,000.00	12,000,000.00	12,000,000.00	963,375.59	963,375.59	963,375.59	11,036,624.41
				2	* 2 Capital	-	12,000,000.00	12,000,000.00	12,000,000.00	963,375.59	963,375.59	963,375.59	11,036,624.41
				6141	6141 División terrenos	-	12,000,000.00	12,000,000.00	12,000,000.00	963,375.59	963,375.59	963,375.59	11,036,624.41
K0082					**** K0082 DREN SANT BELLAVISTA	-	2,803,680.43	2,803,680.43	2,803,680.43	-	-	-	2,803,680.43
	1				*** 1400315 RECURSO PROPIO 15	-	2,803,680.43	2,803,680.43	2,803,680.43	-	-	-	2,803,680.43
			31120-8140		** 31120-8140 GER DE ING. Y PROYEC	-	2,803,680.43	2,803,680.43	2,803,680.43	-	-	-	2,803,680.43
				2	* 2 Capital	-	2,803,680.43	2,803,680.43	2,803,680.43	-	-	-	2,803,680.43
				6141	6141 División terrenos	-	2,803,680.43	2,803,680.43	2,803,680.43	-	-	-	2,803,680.43
K0087					**** K0087 REINGENIERÍA PTAR	-	3,500,000.00	3,500,000.00	-	-	-	-	3,500,000.00
	1				*** 1400316 RECURSO PROPIO 2016	-	3,500,000.00	3,500,000.00	-	-	-	-	3,500,000.00
			31120-8140		** 31120-8140 GER DE ING. Y PROYEC	-	3,500,000.00	3,500,000.00	-	-	-	-	3,500,000.00
				2	* 2 Capital	-	3,500,000.00	3,500,000.00	-	-	-	-	3,500,000.00
				6271	6271 Instalaciones	-	3,500,000.00	3,500,000.00	-	-	-	-	3,500,000.00
K0088					**** K0088 DREN SAN FAJA DE ORO	-	600,000.00	600,000.00	349,729.51	-	-	-	600,000.00



COMITÉ MUNICIPAL DE AGUA POTABLE Y ALCANTARILLADO DE SALAMANCA, GTO.
ESTADO ANALÍTICO DEL EJERCICIO DEL PRESUPUESTO DE EGRESOS
DEL 1 DE ENERO AL 31 DE MARZO DE 2017

CFG	CP	CFF	CA-UR	CTG	COG	CONCEPTO	APROBADO	AMPLIACIONES / REDUCCIONES	MODIFICADO	COMPROMETIDO	DEVENGADO	EJERCIDO	PAGADO	SUBEJERCICIO
		1				*** 1400316 RECURSO PROPIO 2016	-	600,000.00	600,000.00	349,729.51	-	-	-	600,000.00
			31120-8140			** 31120-8140 GER DE ING. Y PROYEC	-	600,000.00	600,000.00	349,729.51	-	-	-	600,000.00
				2		* 2 Capital	-	600,000.00	600,000.00	349,729.51	-	-	-	600,000.00
					6141	6141 División terrenos	-	600,000.00	600,000.00	349,729.51	-	-	-	600,000.00
	K0089					**** K0089 PROY PLUV DEPORTIVO	-	500,000.00	500,000.00	500,000.00	105,495.47	105,495.47	105,495.47	394,504.53
		1				*** 1400316 RECURSO PROPIO 2016	-	500,000.00	500,000.00	500,000.00	105,495.47	105,495.47	105,495.47	394,504.53
			31120-8140			** 31120-8140 GER DE ING. Y PROYEC	-	500,000.00	500,000.00	500,000.00	105,495.47	105,495.47	105,495.47	394,504.53
				2		* 2 Capital	-	500,000.00	500,000.00	500,000.00	105,495.47	105,495.47	105,495.47	394,504.53
					6141	6141 División terrenos	-	500,000.00	500,000.00	500,000.00	105,495.47	105,495.47	105,495.47	394,504.53
	K0091					**** K0091 CARCAMO AZTLAN-1910	-	1,189,930.72	1,189,930.72	1,048,465.82	668,820.18	668,820.18	668,820.18	521,110.54
		1				*** 1400313 RECURSO PROPIO 2013 REMANENTE	-	57,308.00	57,308.00	57,308.00	57,308.00	57,308.00	57,308.00	-
			31120-8140			** 31120-8140 GER DE ING. Y PROYEC	-	57,308.00	57,308.00	57,308.00	57,308.00	57,308.00	57,308.00	-
				2		* 2 Capital	-	57,308.00	57,308.00	57,308.00	57,308.00	57,308.00	57,308.00	-
					6241	6241 División de terrenos	-	57,308.00	57,308.00	57,308.00	57,308.00	57,308.00	57,308.00	-
		1				*** 1400315 RECURSO PROPIO 15	-	257,543.84	257,543.84	192,830.85	192,830.85	192,830.85	192,830.85	64,712.99
			31120-8140			** 31120-8140 GER DE ING. Y PROYEC	-	257,543.84	257,543.84	192,830.85	192,830.85	192,830.85	192,830.85	64,712.99
				2		* 2 Capital	-	257,543.84	257,543.84	192,830.85	192,830.85	192,830.85	192,830.85	64,712.99
					6241	6241 División de terrenos	-	257,543.84	257,543.84	192,830.85	192,830.85	192,830.85	192,830.85	64,712.99
		1				*** 1400316 RECURSO PROPIO 2016	-	875,078.88	875,078.88	798,326.97	418,681.33	418,681.33	418,681.33	456,397.55
			31120-8140			** 31120-8140 GER DE ING. Y PROYEC	-	875,078.88	875,078.88	798,326.97	418,681.33	418,681.33	418,681.33	456,397.55
				2		* 2 Capital	-	875,078.88	875,078.88	798,326.97	418,681.33	418,681.33	418,681.33	456,397.55
					6241	6241 División de terrenos	-	875,078.88	875,078.88	798,326.97	418,681.33	418,681.33	418,681.33	456,397.55
2.2.3						***** 2.2.3 ABASTECIMIENTO DE AGUA	159,438,637.68	24,413,064.58	183,851,702.26	82,035,792.05	29,334,024.34	29,334,024.34	27,239,929.36	154,517,677.92
	E0010					**** E0010 GERENCIA GENERAL	7,897,635.72	50,000.00	7,947,635.72	4,894,249.43	1,483,862.00	1,483,862.00	1,448,033.40	6,463,773.72
		1				*** 1400316 RECURSO PROPIO 2016	-	50,000.00	50,000.00	30,000.00	30,000.00	30,000.00	30,000.00	20,000.00
			31120-8110			** 31120-8110 GERENCIA GENERAL	-	50,000.00	50,000.00	30,000.00	30,000.00	30,000.00	30,000.00	20,000.00
				1		* 1 Corriente	-	50,000.00	50,000.00	30,000.00	30,000.00	30,000.00	30,000.00	20,000.00
					3611	3611 Difusión Activ Gub	-	50,000.00	50,000.00	30,000.00	30,000.00	30,000.00	30,000.00	20,000.00
		1				*** 1400317 INGRESOS PROPIOS 2017	7,897,635.72	-	7,897,635.72	4,864,249.43	1,453,862.00	1,453,862.00	1,418,033.40	6,443,773.72
			31120-8110			** 31120-8110 GERENCIA GENERAL	7,897,635.72	-	7,897,635.72	4,864,249.43	1,453,862.00	1,453,862.00	1,418,033.40	6,443,773.72
				1		* 1 Corriente	7,617,635.72	-	7,617,635.72	4,854,693.40	1,448,357.69	1,448,357.69	1,412,529.09	6,169,278.03
					1131	1131 Sueldos Base	2,424,326.10	-	2,424,326.10	2,332,874.46	511,124.12	511,124.12	511,124.12	1,913,201.98
					1321	1321 Prima Vacacional	92,597.17	-	92,597.17	89,157.35	34,485.99	34,485.99	34,485.99	58,111.18
					1322	1322 Prima Dominical	6,549.63	-	6,549.63	6,549.63	152.70	152.70	152.70	6,396.93
					1323	1323 G ratificación de fin de año	282,520.94	-	282,520.94	282,520.94	-	-	-	282,520.94
					1333	1333 Guardías días no Laborales	21,124.12	-	21,124.12	21,124.12	872.58	872.58	872.58	20,251.54
					1413	1413 Aportaciones IMSS	593,959.89	-	593,959.89	593,959.89	50,880.06	50,880.06	50,880.06	543,079.83
					1421	1421 Aportaciones INFONAVIT	213,340.70	-	213,340.70	213,340.70	43,419.38	43,419.38	43,419.38	169,921.32
					1431	1431 Ahorro para el retiro	240,008.28	-	240,008.28	240,008.28	42,950.70	42,950.70	42,950.70	197,057.58
					1511	1511 Cuotas para el fondo de ahorro	131,823.88	-	131,823.88	126,794.05	28,111.78	28,111.78	28,111.78	103,712.10
					1522	1522 Liquid por indem	175,000.00	-	175,000.00	-	-	-	-	175,000.00



COMITÉ MUNICIPAL DE AGUA POTABLE Y ALCANTARILLADO DE SALAMANCA, GTO.
ESTADO ANALÍTICO DEL EJERCICIO DEL PRESUPUESTO DE EGRESOS
DEL 1 DE ENERO AL 31 DE MARZO DE 2017

CFG	CP	CFF	CA-UR	CTG	COG	CONCEPTO	APROBADO	AMPLIACIONES / REDUCCIONES	MODIFICADO	COMPROMETIDO	DEVENGADO	EJERCIDO	PAGADO	SUBEJERCICIO
					1546	1546 Canasta Básica	234,000.00	-	234,000.00	216,840.00	44,738.57	44,738.57	44,738.57	189,261.43
					1551	1551 Capacitación SP	20,000.00	-	20,000.00	19,665.00	19,665.00	19,665.00	10,715.00	335.00
					2111	2111 Mate riales y útiles de oficina	43,000.00	-	43,000.00	9,589.12	714.62	714.62	714.62	42,285.38
					2112	2112 Equipos menores de oficina	2,000.00	-	2,000.00	-	-	-	-	2,000.00
					2131	2131 Mat Estadístico y G	5,000.00	-	5,000.00	-	-	-	-	5,000.00
					2141	2141 Mat y útiles Tec In	8,000.00	-	8,000.00	6,794.82	6,794.82	6,794.82	6,794.82	1,205.18
					2142	2142 Equipos Men Tec Inf	21,800.00	-	21,800.00	-	-	-	-	21,800.00
					2151	2151 Mat impreso e info	50,000.00	-	50,000.00	-	-	-	-	50,000.00
					2522	2522 Plaguicidas y pesticidas	10,000.00	-	10,000.00	-	-	-	-	10,000.00
					2531	2531 Medicinas y prod far	5,000.00	-	5,000.00	-	-	-	-	5,000.00
					2541	2541 Mat acc y sum Méd	10,000.00	-	10,000.00	8,895.60	8,895.60	8,895.60	8,895.60	1,104.40
					2613	2613 Combust p maquinaria	90,000.00	-	90,000.00	12,508.25	12,508.25	12,508.25	12,508.25	77,491.75
					2711	2711 Vestuario y uniformes	52,000.00	-	52,000.00	-	-	-	-	52,000.00
					2721	2721 Prendas de seguridad < /TH>	15,000.00	-	15,000.00	1,215.52	1,215.52	1,215.52	1,215.52	13,784.48
					2722	2722 Prendas de protección personal	78,000.00	-	78,000.00	36,556.32	36,556.32	36,556.32	36,556.32	41,443.68
					2911	2911 Herramientas menores	10,000.00	-	10,000.00	-	-	-	-	10,000.00
					2941	2941 Ref Eq Cómputo	52,500.00	-	52,500.00	-	-	-	-	52,500.00
					2961	2961 Ref Eq Transporte	55,000.00	-	55,000.00	798.79	798.79	798.79	798.79	54,201.21
					3171	3171 Servicios de acceso de internet	3,000.00	-	3,000.00	-	-	-	-	3,000.00
					3291	3291 Otros Arrendamientos	10,000.00	-	10,000.00	-	-	-	-	10,000.00
					3331	3331 Serv Consultoría	110,380.00	-	110,380.00	50,813.50	50,813.50	50,813.50	50,813.50	59,566.50
					3332	3332 Serv Procesos	100,000.00	-	100,000.00	-	-	-	-	100,000.00
					3341	3341 Servicios de capacitación	100,000.00	-	100,000.00	20,397.20	20,397.20	20,397.20	20,397.20	79,602.80
					3361	3361 Impresiones docofic	20,000.00	-	20,000.00	-	-	-	-	20,000.00
					3451	3451 Seguro de bienes patrimoniales	25,000.00	-	25,000.00	-	-	-	-	25,000.00
					3471	3471 Fletes y maniobras	5,000.00	-	5,000.00	-	-	-	-	5,000.00
					3511	3511 Cons y mantto Inm	100,000.00	-	100,000.00	4,820.00	4,820.00	4,820.00	4,820.00	95,180.00
					3 53	3 531 Instal Blnformat	25,000.00	-	25,000.00	14,000.00	14,000.00	14,000.00	14,000.00	11,000.00
					3551	3551 Mantto Vehíc	20,000.00	-	20,000.00	750.00	750.00	750.00	750.00	19,250.00
					3591	3591 Serv Jardinería	10,000.00	-	10,000.00	1,100.00	1,100.00	1,100.00	1,100.00	8,900.00
					3611	3611 Difusión Activ Gub	900,000.00	-	900,000.00	375,433.28	344,405.61	344,405.61	340,113.61	555,594.39
					3612	3612 Impresión Pub ofic	50,000.00	-	50,000.00	-	-	-	-	50,000.00
					3613	3613 Espectáculos culturales	620,000.00	-	620,000.00	109,709.60	109,709.60	109,709.60	104,030.00	510,290.40
					3614	3614 Inserc no formen pa	50,000.00	-	50,000.00	-	-	-	-	50,000.00
					3621	3621 Promoción Vta Biene	192,000.00	-	192,000.00	12,304.88	12,304.88	12,304.88	12,304.88	179,695.12
					3651	3651 Serv Industria film	46,000.00	-	46,000.00	-	-	-	-	46,000.00
					3712	3712 Pasajes aéreos Inter	35,000.00	-	35,000.00	-	-	-	-	35,000.00
					3721	3721 Pasajes terr Nac	20,000.00	-	20,000.00	15,300.00	15,300.00	15,300.00	15,300.00	4,700.00
					3751	3751 Viáticos na cionales	25,000.00	-	25,000.00	1,095.60	1,095.60	1,095.60	1,095.60	23,904.40
					3761	3761 Viáticos Extranjero	40,000.00	-	40,000.00	10,032.32	10,032.32	10,032.32	10,032.32	29,967.68
					3791	3791 Otros Serv Traslado	20,000.00	-	20,000.00	112.00	112.00	112.00	112.00	19,888.00



COMITÉ MUNICIPAL DE AGUA POTABLE Y ALCANTARILLADO DE SALAMANCA, GTO.
ESTADO ANALÍTICO DEL EJERCICIO DEL PRESUPUESTO DE EGRESOS
DEL 1 DE ENERO AL 31 DE MARZO DE 2017

CFG	CP	CFF	CA-UR	CTG	COG	CONCEPTO	APROBADO	AMPLIACIONES / REDUCCIONES	MODIFICADO	COMPROMETIDO	DEVENGADO	EJERCIDO	PAGADO	SUBEJERCICIO
					3821	3821 Gto Orden Social	15,000.00	-	15,000.00	2,320.00	2,320.00	2,320.00	2,320.00	12,680.00
					3841	3841 Exposiciones	35,000.00	-	35,000.00	-	-	-	-	35,000.00
					3921	3921 Otros impuestos y derechos	5,000.00	-	5,000.00	405.18	405.18	405.18	405.18	4,594.82
					3961	3961 Otros Gto Responsa	5,000.00	-	5,000.00	-	-	-	-	5,000.00
					3981	3981 Impuesto sobre nóminas	88,705.01	-	88,705.01	16,907.00	16,907.00	16,907.00	-	71,798.01
				2		* 2 Capital	280,000.00	-	280,000.00	9,556.03	5,504.31	5,504.31	5,504.31	274,495.69
					5111	5111 Muebles de oficina y estantería	15,000.00	-	15,000.00	9,556.03	5,504.31	5,504.31	5,504.31	9,495.69
					5151	5151 Computadoras y equipo periférico	25,000.00	-	25,000.00	-	-	-	-	25,000.00
					5231	5231 Camaras fotograficas y de video	5,000.00	-	5,000.00	-	-	-	-	5,000.00
					5641	5641 Sist AA calefacció	15,000.00	-	15,000.00	-	-	-	-	15,000.00
					5671	5671 Herramientas	25,000.00	-	25,000.00	-	-	-	-	25,000.00
					5911	5911 Software	175,000.00	-	175,000.00	-	-	-	-	175,000.00
					5971	5971 Licencia informatica	20,000.00	-	20,000.00	-	-	-	-	20,000.00
E0020						**** E0020 G ERENCIA ADMINISTRATIVA	26,142,132.43	958,623.37	27,100,755.80	16,875,083.64	5,976,177.65	5,976,177.65	5,902,980.45	21,124,578.15
	1					*** 1400316 RECURSO PROPIO 2016	-	958,623.37	958,623.37	814,309.81	814,309.81	814,309.81	814,309.81	144,313.56
			31120-8120			** 31120-8120 GERENCIA ADMINISTRATIVA	-	958,623.37	958,623.37	814,309.81	814,309.81	814,309.81	814,309.81	144,313.56
				1		* 1 Corriente	-	358,623.37	358,623.37	302,758.09	302,758.09	302,758.09	302,758.09	55,865.28
					2722	2722 Prendas de protección personal	-	85,223.75	85,223.75	73,468.75	73,468.75	73,468.75	73,468.75	11,755.00
					2921	2921 Ref Edificios	-	141,642.96	141,642.96	122,106.00	122,106.00	122,106.00	122,106.00	19,536.96
					3221	3221 Arrendam Edificios	-	18,560.00	18,560.00	9,600.00	9,600.00	9,600.00	9,600.00	8,960.00
					3313	3313 Servicios de auditoría	-	112,906.66	112,906.66	97,333.34	97,333.34	97,333.34	97,333.34	15,573.32
					3381	3381 Servicios de vigilancia	-	290.00	290.00	250.00	250.00	250.00	250.00	40.00
				2		* 2 Capital	-	600,000.00	600,000.00	511,551.72	511,551.72	511,551.72	511,551.72	88,448.28
					5411	5411 Automóviles y camiones	-	600,000.00	600,000.00	511,551.72	511,551.72	511,551.72	511,551.72	88,448.28
	1					*** 1400317 INGRESOS PROPIOS 2017	26,142,132.43	-	26,142,132.43	16,060,773.83	5,161,867.84	5,161,867.84	5,088,670.64	20,980,264.59
			31120-8120			** 31120-8120 GERENCIA ADMINISTRATIVA	26,142,132.43	-	26,142,132.43	16,060,773.83	5,161,867.84	5,161,867.84	5,088,670.64	20,980,264.59
				1		* 1 Corrien te	23,536,862.43	-	23,536,862.43	15,475,439.24	4,604,628.70	4,604,628.70	4,531,431.50	18,932,233.73
					1131	1131 Sueldos Base	4,702,590.33	-	4,702,590.33	4,522,707.69	1,066,312.63	1,066,312.63	1,066,312.43	3,636,277.70
					1132	1132 Honorarios de Consejeros	2,753,373.73	-	2,753,373.73	2,648,208.15	630,993.48	630,993.48	630,993.48	2,122,380.25
					1133	1133 Día Festivo	1,580.00	-	1,580.00	1,580.00	-	-	-	1,580.00
					1212	1212 Honorar ios asimilados	1,127,772.44	-	1,127,772.44	1,071,791.67	320,271.86	320,271.86	320,271.86	807,500.58
					1241	1241 Conciliación y Arbit	5,500.00	-	5,500.00	-	-	-	-	5,500.00
					1321	1321 Prima Vacacional	182,899.37	-	182,899.37	167,855.03	45,002.65	45,002.65	45,002.65	137,896.72
					1322	1322 Prima Dominical	10,113.68	-	10,113.68	10,008.54	1,319.29	1,319.29	1,319.29	8,794.39
					1323	1323 Gratificación de fin de año	558,836.52	-	558,836.52	558,106.82	4,371.07	4,371.07	4,371.07	554,465.45
					1331	1331 Remun Horas extra	2,500.00	-	2,500.00	-	-	-	-	2,500.00
					1332	1332 Alimentos para horas extras	1,250.00	-	1,250.00	-	-	-	-	1,250.00
					1333	1333 Guardías días no Laborales	48,717.64	-	48,717.64	47,477.78	9,884.94	9,884.94	9,884.94	38,832.70
					1413	1413 Aportaciones IMSS	1,152,134.63	-	1,152,134.63	1,152,134.63	146,213.35	146,213.35	146,213.35	1,005,921.28
					1421	1421 Aportaciones INFONAVIT	413,827.95	-	413,827.95	413,827.95	81,615.40	81,615.40	81,615.40	332,212.55
					1431	1431 Ahorro para el retiro	465,556.44	-	465,556.44	465,556.44	84,461.11	84,461.11	84,461.11	381,095.33



COMITÉ MUNICIPAL DE AGUA POTABLE Y ALCANTARILLADO DE SALAMANCA, GTO.
ESTADO ANALÍTICO DEL EJERCICIO DEL PRESUPUESTO DE EGRESOS
DEL 1 DE ENERO AL 31 DE MARZO DE 2017

CFG	CP	CFF	CA-UR	CTG	COG	CONCEPTO	APROBADO	AMPLIACIONES / REDUCCIONES	MODIFICADO	COMPROMETIDO	DEVENGADO	EJERCIDO	PAGADO	SUBEJERCICIO
					1441	1441 Seguros	450,000.00	-	450,000.00	-	-	-	-	450,000.00
					1511	1511 Cuotas para el fondo de ahorro	258,642.47	-	258,642.47	248,923.45	57,368.74	57,368.74	57,368.74	201,273.73
					1512	1512 Cuotas para fondo de trabajo	150,000.00	-	150,000.00	144,215.89	34,704.66	34,704.66	34,704.66	115,295.34
					1522	1522 Liquid por indem	175,000.00	-	175,000.00	66,269.57	66,269.57	66,269.57	66,269.57	108,730.43
					1542	1542 Ayudas al Sindicato	187,000.00	-	187,000.00	29,895.00	29,895.00	29,895.00	29,895.00	157,105.00
					1543	1543 Viáticos CCT Sindicato	2,380.00	-	2,380.00	-	-	-	-	2,380.00
					1546	1546 Canasta Básica	785,980.00	-	785,980.00	738,790.00	177,003.57	177,003.57	177,003.57	608,976.43
					1547	1547 Pago de Becas	312,000.00	-	312,000.00	139,100.00	139,100.00	139,100.00	139,100.00	172,900.00
					1551	1551 Capacitación SP	30,000.00	-	30,000.00	8,070.00	8,070.00	8,070.00	1,820.00	21,930.00
					1592	1592 Otras prestaciones	140,000.00	-	140,000.00	70,580.00	70,580.00	70,580.00	70,580.00	69,420.00
					2111	2111 Materiales y útiles de oficina	177,620.00	-	177,620.00	81,142.67	41,861.53	41,861.53	41,861.53	135,758.47
					2112	2112 Equipos menores de oficina	35,000.00	-	35,000.00	-	-	-	-	35,000.00
					2121	2121 Maty útiles impresi	20,000.00	-	20,000.00	1,231.00	-	-	-	20,000.00
					2131	2131 Mat Estadístico y G	10,000.00	-	10,000.00	-	-	-	-	10,000.00
					2141	2141 Mat y útiles Tec In	35,000.00	-	35,000.00	12,244.66	-	-	-	35,000.00
					2142	2142 Equipos Men Tec Inf	25,000.00	-	25,000.00	-	-	-	-	25,000.00
					2151	2151 Mat impreso e info	15,000.00	-	15,000.00	7,700.00	7,700.00	7,700.00	7,700.00	7,300.00
					2161	2161 Material de limpieza	155,000.00	-	155,000.00	81,188.02	81,188.02	81,188.02	81,188.02	73,811.98
					2181	2181 Mat P Reg Bienes	25,000.00	-	25,000.00	-	-	-	-	25,000.00
					2182	2182 Mat P Reg Personas	25,000.00	-	25,000.00	-	-	-	-	25,000.00
					2212	2212 Prod Alimen instal	180,000.00	-	180,000.00	9,139.00	9,139.00	9,139.00	9,139.00	170,861.00
					2461	2461 Material eléctrico y electrónico	15,000.00	-	15,000.00	1,063.62	1,063.62	1,063.62	1,063.62	13,936.38
					2531	2531 Med icinas y prod far	18,000.00	-	18,000.00	-	-	-	-	18,000.00
					2541	2541 Mat acc y sum Méd	6,000.00	-	6,000.00	-	-	-	-	6,000.00
					2612	2612 C ombus p Serv pub	125,000.00	-	125,000.00	10,350.60	10,350.60	10,350.60	10,350.60	114,649.40
					2613	2613 Combust p maquinaria	145,000.00	-	145,000.00	12,956.83	12,956.83	12,956.83	12,956.83	132,043.17
					2711	2711 Vestuario y uniformes	280,000.00	-	280,000.00	14,864.64	10,019.84	10,019.84	10,019.84	269,980.16
					2721	2721 Prendas de seguridad	10,000.00	-	10,000.00	-	-	-	-	10,000.00
					2722	2722 Prendas de protección personal	2,000.00	-	2,000.00	-	-	-	-	2,000.00
					2911	2911 Herramientas menores	5,000.00	-	5,000.00	-	-	-	-	5,000.00
					2921	2921 Ref Edificios	125,000.00	-	125,000.00	41,362.57	41,208.26	41,208.26	41,208.26	83,791.74
					2931	2931 Ref Mobiliario	25,000.00	-	25,000.00	3,362.07	3,362.07	3,362.07	3,362.07	21,637.93
					2941	2941 Ref Eq Cómputo	214,000.16	-	214,000.16	121,926.48	5,892.60	5,892.60	5,892.60	208,107.56
					2961	2961 Ref Eq Transporte	60,000.00	-	60,000.00	11,114.67	8,904.32	8,904.32	8,904.32	51,095.68
					3111	3111 Servicio de energía eléctrica	450,000.00	-	450,000.00	89,065.07	89,065.07	89,065.07	89,065.07	360,934.93
					3141	3141 Ser vicio telefonía tradicional	189,000.00	-	189,000.00	33,500.23	33,500.23	33,500.23	33,500.23	155,499.77
					3151	3151 Servicio telefonía celular	225,000.00	-	225,000.00	43,434.78	43,434.78	43,434.78	43,434.78	181,565.22
					3171	3171 Servicios de acceso de internet	5,000.00	-	5,000.00	-	-	-	-	5,000.00
					3181	3181 Servicio postal	10,000.00	-	10,000.00	95.27	95.27	95.27	95.27	9,904.73
					3221	3221 Arrendam Edificios	300,000.00	-	300,000.00	88,643.11	88,643.11	88,643.11	88,643.11	211,356.89
					3231	3231 Arren Mobiliario	175,000.00	-	175,000.00	-	-	-	-	175,000.00



COMITÉ MUNICIPAL DE AGUA POTABLE Y ALCANTARILLADO DE SALAMANCA, GTO.
ESTADO ANALÍTICO DEL EJERCICIO DEL PRESUPUESTO DE EGRESOS
DEL 1 DE ENERO AL 31 DE MARZO DE 2017

CFG	CP	CFE	CA-UR	CTG	COG	CONCEPTO	APROBADO	AMPLIACIONES / REDUCCIONES	MODIFICADO	COMPROMETIDO	DEVENGADO	EJERCIDO	PAGADO	SUBEJERCICIO
					3291	3291 Otros Arrendamientos	5,000.00	-	5,000.00	-	-	-	-	5,000.00
					3311	3311 Servicios legales	50,000.00	-	50,000.00	-	-	-	-	50,000.00
					3312	3312 Servicios de contabilidad	25,000.00	-	25,000.00	-	-	-	-	25,000.00
					3313	3313 Servicios de auditoría	425,000.00	-	425,000.00	-	-	-	-	425,000.00
					3341	3341 Servicios de capacitación	150,000.00	-	150,000.00	38,771.62	38,771.62	38,771.62	38,771.62	111,228.38
					3351	3351 Serv Inv Científica	20,000.00	-	20,000.00	-	-	-	-	20,000.00
					3361	3361 Impresiones docofic	5,000.00	-	5,000.00	-	-	-	-	5,000.00
					3381	3381 Servicios de vigilancia	1,650,000.00	-	1,650,000.00	1,230,238.32	223,634.24	223,634.24	223,634.24	1,426,365.76
					3391	3391 Serv Profesionales	8,000.00	-	8,000.00	-	-	-	-	8,000.00
					3411	3411 Serv Financieros	175,000.00	-	175,000.00	50,202.28	50,202.28	50,202.28	50,202.28	124,797.72
					3431	3431 Serv de recaudación	420,000.00	-	420,000.00	114,676.96	114,676.96	114,676.96	114,676.96	305,323.04
					3441	3441 Seg Resp Patrimon	117,461.35	-	117,461.35	-	-	-	-	117,461.35
					3451	3451 Seguro de bienes patrimoniales	200,000.00	-	200,000.00	16,641.09	16,641.09	16,641.09	16,641.09	183,358.91
					3471	3471 Fletes y maniobras	6,000.00	-	6,000.00	-	-	-	-	6,000.00
					3511	3511 Cons y mantto Inm	100,000.00	-	100,000.00	61,786.00	51,986.00	51,986.00	51,986.00	48,014.00
					3521	3521 Instal Mobil Adm	25,000.00	-	25,000.00	380.00	380.00	380.00	380.00	24,620.00
					3531	3531 Instal BInformat	200,000.00	-	200,000.00	148,645.03	1,900.00	1,900.00	1,900.00	198,100.00
					3551	3551 Mantto Vehic	55,000.00	-	55,000.00	1,045.00	1,045.00	1,045.00	1,045.00	53,955.00
					3591	3591 Serv Jardinería	15,000.00	-	15,000.00	-	-	-	-	15,000.00
					3611	3611 Difusión Activ Gub	5,000.00	-	5,000.00	170.68	170.68	170.68	170.68	4,829.32
					3712	3712 Pasajes aéreos Inter	35,680.00	-	35,680.00	-	-	-	-	35,680.00
					3721	3721 Pasajes terr Nac	15,000.00	-	15,000.00	-	-	-	-	15,000.00
					3751	3751 Viáticos nacionales	150,000.00	-	150,000.00	9,150.50	9,150.50	9,150.50	9,150.50	140,849.50
					3761	3761 Viáticos Extranjero	65,000.00	-	65,000.00	10,032.32	10,032.32	10,032.32	10,032.32	54,967.68
					3791	3791 O tros Serv Traslado	20,000.00	-	20,000.00	216.00	216.00	216.00	216.00	19,784.00
					3852	3852 Gto Oficina SP	202,282.20	-	202,282.20	20,968.64	20,968.64	20,968.64	20,968.64	181,313.56
					3921	3921 Otros impuestos y derechos	200,000.00	-	200,000.00	110,913.49	110,913.49	110,913.49	110,913.49	89,086.51
					3923	3923 IVA No Acreditable	30,000.00	-	30,000.00	5,247.95	5,247.95	5,247.95	5,247.95	24,752.05
					3961	3961 Otros Gto Responsa	20,000.00	-	20,000.00	-	-	-	-	20,000.00
					3981	3981 Impuesto sobre nóminas	265,000.00	-	265,000.00	66,947.00	66,947.00	66,947.00	-	198,053.00
					9211	9211 Int DInterna Inst	1,873,163.52	-	1,873,163.52	419,922.46	419,922.46	419,922.46	419,922.46	1,453,241.06
				2	* 2 Capital	255,000.00	-	255,000.00	42,964.59	14,869.14	14,869.14	14,869.14	14,869.14	240,130.86
					5111	5111 Muebles de oficina y estantería	50,000.00	-	50,000.00	26,455.45	-	-	-	50,000.00
					5151	5151 Computadoras y equipo periférico	75,000.00	-	75,000.00	16,509.14	14,869.14	14,869.14	14,869.14	60,130.86
					5231	5231 Camaras fotograficas y de video	25,000.00	-	25,000.00	-	-	-	-	25,000.00
					5641	5641 Sist AA calefacció	30,000.00	-	30,000.00	-	-	-	-	30,000.00
					5911	5911 Software	50,000.00	-	50,000.00	-	-	-	-	50,000.00
					5971	5971 Licencia informatica	25,000.00	-	25,000.00	-	-	-	-	25,000.00
				3	* 3 Amortización de la deuda	2,350,270.00	-	2,350,270.00	542,370.00	542,370.00	542,370.00	542,370.00	542,370.00	1,807,900.00
					9111	9111 Amort Deuda Inst Cre	2,350,270.00	-	2,350,270.00	542,370.00	542,370.00	542,370.00	542,370.00	1,807,900.00
E0030						**** E0030 GERENCIA DE AGUA POTABLE	43,469,130.88	1,136,691.52	44,605,822.40	16,820,125.96	9,597,467.93	9,597,467.93	7,734,690.90	35,008,354.47



COMITÉ MUNICIPAL DE AGUA POTABLE Y ALCANTARILLADO DE SALAMANCA, GTO.
ESTADO ANALÍTICO DEL EJERCICIO DEL PRESUPUESTO DE EGRESOS
DEL 1 DE ENERO AL 31 DE MARZO DE 2017

CFG	CP	CFF	CA-UR	CTG	COG	CONCEPTO	APROBADO	AMPLIACIONES / REDUCCIONES	MODIFICADO	COMPROMETIDO	DEVENGADO	EJERCIDO	PAGADO	SUBEJERCICIO
1						*** 1400316 RECURSO PROPIO 2016	-	57,204.52	57,204.52	37,237.07	37,237.07	37,237.07	37,237.07	19,967.45
	31120-8130					** 31120-8130 GERENCIA DE AGUA POTABLE	-	57,204.52	57,204.52	37,237.07	37,237.07	37,237.07	37,237.07	19,967.45
		1				* 1 Corriente	-	7,204.52	7,204.52	3,788.79	3,788.79	3,788.79	3,788.79	3,415.73
			2961			2961 Ref Eq Transporte	-	7,204.52	7,204.52	3,788.79	3,788.79	3,788.79	3,788.79	3,415.73
				2		* 2 Capital	-	50,000.00	50,000.00	33,448.28	33,448.28	33,448.28	33,448.28	16,551.72
			5491			5491 Otro equipo de transporte	-	50,000.00	50,000.00	33,448.28	33,448.28	33,448.28	33,448.28	16,551.72
1						*** 1400317 INGRESOS PROPIOS 2017	43,469,130.88	1,079,487.00	44,548,617.88	16,782,888.89	9,560,230.86	9,560,230.86	7,697,453.83	34,988,387.02
	31120-8130					** 31120-8130 GERENCIA DE AGUA POTABLE	43,469,130.88	1,079,487.00	44,548,617.88	16,782,888.89	9,560,230.86	9,560,230.86	7,697,453.83	34,988,387.02
		1				* 1 Corriente	43,156,130.88	-	43,156,130.88	16,759,284.13	9,560,230.86	9,560,230.86	7,697,453.83	33,595,900.02
			1131			1131 Sueldos Base	4,857,079.26	-	4,857,079.26	4,626,819.19	1,106,552.48	1,106,552.48	1,106,552.48	3,750,526.78
			1133			1133 Día Festivo	15,000.00	-	15,000.00	8,946.82	6,068.58	6,068.58	6,068.58	8,931.42
			1321			1321 Prima Vacacional	207,686.73	-	207,686.73	190,410.74	55,444.43	55,444.43	55,444.43	152,242.30
			1322			1322 Prima Dominical	61,401.70	-	61,401.70	60,212.33	3,936.04	3,936.04	3,936.04	57,465.66
			1323			1323 Gratificación de fin de año	577,195.35	-	577,195.35	576,730.30	21,314.14	21,314.14	21,314.14	555,881.21
			1331			1331 Remun Horas extra	450,000.00	-	450,000.00	100,140.52	100,140.52	100,140.52	100,140.52	349,859.48
			1332			1332 Alimentos para horas extras	225,000.00	-	225,000.00	40,680.00	40,680.00	40,680.00	40,680.00	184,320.00
			1333			1333 Guardías días no Laborales	11,906.88	-	11,906.88	10,460.70	1,928.24	1,928.24	1,928.24	9,978.64
			1413			1413 Aportaciones IMSS	1,189,984.42	-	1,189,984.42	1,189,984.42	178,134.95	178,134.95	178,134.95	1,011,849.47
			1421			1421 Aportaciones INFONAVIT	427,422.98	-	427,422.98	427,422.98	85,145.64	85,145.64	85,145.64	342,277.34
			1431			1431 Ahorro para el retiro	480,850.85	-	480,850.85	480,850.85	87,227.60	87,227.60	87,227.60	393,623.25
			1511			1511 Cuotas para el fondo de ahorro	267,139.36	-	267,139.36	255,785.42	53,185.21	53,185.21	53,185.21	213,954.15
			1522			1522 Liquid por indem	150,000.00	-	150,000.00	148,948.27	148,948.27	148,948.27	148,948.27	1,051.73
			1543			1543 Viáticos CCT Sindicato	5,000.00	-	5,000.00	680.00	680.00	680.00	680.00	4,320.00
			1544			1544 Pr estación Bicicletas	2,000.00	-	2,000.00	450.00	450.00	450.00	450.00	1,550.00
			1545			1545 Trabajo Insalubre	450,000.00	-	450,000.00	108,036.48	108,036.48	108,036.48	108,036.48	341,963.52
			1546			1546 Canasta Básica	1,150,500.00	-	1,150,500.00	1,072,922.50	247,236.75	247,236.75	247,236.75	903,263.25
			1551			1551 Capacitación SP	60,000.00	-	60,000.00	-	-	-	-	60,000.00
			2111			2111 Materiales y útiles de oficina	6,000.00	-	6,000.00	1,783.01	-	-	-	6,000.00
			2112			2112 Equipos menores de oficina	3,000.00	-	3,000.00	-	-	-	-	3,000.00
			2142			2142 Equipos Men Tec Inf	2,000.00	-	2,000.00	-	-	-	-	2,000.00
			2411			2411 Mat Constr Mineral	450,000.00	-	450,000.00	69,379.56	13,964.76	13,964.76	13,964.76	436,035.24
			2421			2421 Mat Constr Concret	700,000.00	-	700,000.00	78,472.39	67,437.91	67,437.91	66,044.74	632,562.09
			2441			2441 Mat Constr Madera	2,500.00	-	2,500.00	-	-	-	-	2,500.00
			2471			2471 Estructuras y manufacturas	5,000.00	-	5,000.00	4,700.14	4,700.14	4,700.14	4,700.14	299.86
			2491			2491 Materiales diversos	2,750,000.00	-	2,750,000.00	345,249.13	337,231.93	337,231.93	337,231.93	2,412,768.07
			2613			2613 Combust p maquinaria	750,000.00	-	750,000.00	134,068.78	134,068.78	134,068.78	128,490.92	615,931.22
			2711			2711 Vestuario y uniformes	200,000.00	-	200,000.00	189,995.68	126,048.08	126,048.08	126,048.08	73,951.92
			2721			2721 Prendas de seguridad	45,000.00	-	45,000.00	21,632.58	21,632.58	21,632.58	21,632.58	23,367.42
			2722			2722 Prendas de protección personal	20,000.00	-	20,000.00	-	-	-	-	20,000.00
			2911			2911 Herramientas menores	50,000.00	-	50,000.00	-	-	-	-	50,000.00
			2941			2941 Ref Eq Cómputo	3,000.00	-	3,000.00	-	-	-	-	3,000.00



COMITÉ MUNICIPAL DE AGUA POTABLE Y ALCANTARILLADO DE SALAMANCA, GTO.
ESTADO ANALÍTICO DEL EJERCICIO DEL PRESUPUESTO DE EGRESOS
DEL 1 DE ENERO AL 31 DE MARZO DE 2017

CFG	CP	CFE	CA-UR	CTG	COG	CONCEPTO	APROBADO	AMPLIACIONES / REDUCCIONES	MODIFICADO	COMPROMETIDO	DEVENGADO	EJERCIDO	PAGADO	SUBEJERCICIO
					2961	2961 Ref Eq Transporte	220,000.00	-	220,000.00	105,193.95	105,193.95	105,193.95	105,193.95	114,806.05
					2981	2981 Ref Otros Equipos	200,000.00	-	200,000.00	27,594.47	23,110.50	23,110.50	23,110.50	176,889.50
					3111	3111 Servicio de energía eléctrica	19,000,000.00	-	19,000,000.00	4,538,848.18	4,538,848.18	4,538,848.18	4,538,848.18	14,461,151.82
					3321	3321 Serv de diseño	40,000.00	-	40,000.00	-	-	-	-	40,000.00
					334	334 1 Servicios de capacitación	55,000.00	-	55,000.00	18,135.81	18,135.81	18,135.81	18,135.81	36,864.19
					3451	3451 Seguro de bienes patrimoniales	120,000.00	-	120,000.00	7,164.12	7,164.10	7,164.10	7,164.10	112,835.90
					3531	3531 Instal BInformat	5,000.00	-	5,000.00	-	-	-	-	5,000.00
					3551	3551 Mantto Vehic	80,000.00	-	80,000.00	49,256.22	49,256.22	49,256.22	49,256.22	30,743.78
					3571	3571 Instal Maqy otros	160,000.00	-	160,000.00	-	-	-	-	160,000.00
					3581	3581 Serv Limpieza	50,000.00	-	50,000.00	12,320.00	12,320.00	12,320.00	12,320.00	37,680.00
					3721	3721 Pasajes terr Nac	15,000.00	-	15,000.00	-	-	-	-	15,000.00
					3751	3751 Viáticos nacionales	25,000.00	-	25,000.00	-	-	-	-	25,000.00
					3921	3921 Otros impuestos y derechos	7,400,000.00	-	7,400,000.00	1,821,445.59	1,821,445.59	1,821,445.59	202.59	5,578,554.41
					3981	3981 Impuesto sobre nóminas	211,463.35	-	211,463.35	34,563.00	34,563.00	34,563.00	-	176,900.35
				2		* 2 Capital	313,000.00	1,079,487.00	1,392,487.00	23,604.76	-	-	-	1,392,487.00
					5111	5111 Muebles de oficina y estantería	5,000.00	-	5,000.00	-	-	-	-	5,000.00
					5151	5151 Computadoras y equipo periférico	20,000.00	-	20,000.00	-	-	-	-	20,000.00
					5231	5231 Camaras fotograficas y de video	8,000.00	-	8,000.00	-	-	-	-	8,000.00
					5411	5411 Automóviles y camiones	-	1,079,487.00	1,079,487.00	-	-	-	-	1,079,487.00
					5621	5621 Maquinaria y equipo industrial	150,000.00	-	150,000.00	-	-	-	-	150,000.00
					5651	5651 Eq Comunicación	25,000.00	-	25,000.00	23,604.76	-	-	-	25,000.00
					5671	5671 Herramientas	100,000.00	-	100,000.00	-	-	-	-	100,000.00
					5911	5911 Software	5,000.00	-	5,000.00	-	-	-	-	5,000.00
E0040						**** E0040 GERENCIA DE INGENIER	37,080,009.89	4,237,802.16	41,317,812.05	7,987,532.94	1,445,341.35	1,445,341.35	1,413,589.71	39,872,470.70
	1					*** 1400316 RECURSO PROPIO 2016	-	4,237,802.16	4,237,802.16	3,886.88	3,886.88	3,886.88	3,886.88	4,233,915.28
		31120-8140				** 31120-8140 GER DE ING. Y PROYEC	-	4,237,802.16	4,237,802.16	3,886.88	3,886.88	3,886.88	3,886.88	4,233,915.28
				1		* 1 Corriente	-	3,957,778.16	3,957,778.16	3,886.88	3,886.88	3,886.88	3,886.88	3,953,891.28
					2721	2721 Prendas de seguridad	-	4,487.90	4,487.90	3,886.88	3,886.88	3,886.88	3,886.88	601.02
					3314	3314 Otros servicios relacionados	-	69,020.00	69,020.00	-	-	-	-	69,020.00
					3321	3321 Serv de diseño	-	3,884,270.26	3,884,270.26	-	-	-	-	3,884,270.26
				2		* 2 Capital	-	280,024.00	280,024.00	-	-	-	-	280,024.00
					5691	5691 Otros equipos	-	280,024.00	280,024.00	-	-	-	-	280,024.00
	1					*** 1400317 IN GRESOS PROPIOS 2017	37,080,009.89	-	37,080,009.89	7,983,646.06	1,441,454.47	1,441,454.47	1,409,702.83	35,638,555.42
		31120-8140				** 31120-8140 GER DE ING. Y PROYEC	37,080,009.89	-	37,080,009.89	7,983,646.06	1,441,454.47	1,441,454.47	1,409,702.83	35,638,555.42
				1		* 1 Corriente	10,085,689.89	-	10,085,689.89	7,933,276.30	1,431,354.47	1,431,354.47	1,399,602.83	8,654,335.42
					1131	1131 Sueldos Base	4,519,831.01	-	4,519,831.01	4,367,165.60	891,203.10	891,203.10	891,203.10	3,628,627.91
					1321	1321 Prima Vacacional	171,720.58	-	171,720.58	163,881.22	36,460.70	36,460.70	36,460.70	135,259.88
					1322	1322 Prima Dominical	2,969.17	-	2,969.17	2,969.17	-	-	-	2,969.17
					1323	1323 Gratificación de fin de año	537,118.16	-	537,118.16	535,176.92	5,823.72	5,823.72	5,823.72	531,294.44
					1331	1331 Remun Horas extra	8,000.00	-	8,000.00	226.24	226.24	226.24	226.24	7,773.76
					1332	1332 Alimentos para horas extras	5,000.00	-	5,000.00	180.00	180.00	180.00	180.00	4,820.00



COMITÉ MUNICIPAL DE AGUA POTABLE Y ALCANTARILLADO DE SALAMANCA, GTO.
ESTADO ANALÍTICO DEL EJERCICIO DEL PRESUPUESTO DE EGRESOS
DEL 1 DE ENERO AL 31 DE MARZO DE 2017

CFG	CP	CFE	CA-UR	CTG	COG	CONCEPTO	APROBADO	AMPLIACIONES / REDUCCIONES	MODIFICADO	COMPROMETIDO	DEVENGADO	EJERCIDO	PAGADO	SUBEJERCICIO
					1333	1333 Guardías días no Laborales	28,426.57	-	28,426.57	28,426.57	1,205.02	1,205.02	1,205.02	27,221.55
					1413	1413 Aportaciones IMSS	1,107,358.60	-	1,107,358.60	1,107,358.60	105,434.46	105,434.46	105,434.46	1,001,924.14
					1421	1421 Aportaciones INFONAVIT	397,745.11	-	397,745.11	397,745.11	62,342.11	62,342.11	62,342.11	335,403.00
					1431	1431 Ahorro para el retiro	447,463.27	-	447,463.27	447,463.27	63,255.89	63,255.89	63,255.89	384,207.38
					1511	1511 Cuotas para el fondo de ahorro	248,590.71	-	248,590.71	240,634.80	46,171.97	46,171.97	46,171.97	202,418.74
					1522	1522 Liquid por indem	150,000.00	-	150,000.00	2,773.20	2,773.20	2,773.20	2,773.20	147,226.80
					1543	1543 Viáticos CCT Sindicato	2,040.00	-	2,040.00	-	-	-	-	2,040.00
					1544	1544 Prestación Bicicl etas	4,500.00	-	4,500.00	2,250.00	2,250.00	2,250.00	2,250.00	2,250.00
					1545	1545 Trabajo Insalubre	35,000.00	-	35,000.00	2,983.68	2,983.68	2,983.68	2,983.68	32,016.32
					1546	1546 Canasta Básica	507,000.00	-	507,000.00	474,110.00	99,129.64	99,129.64	98,670.00	407,870.36
					2111	2111 Materiales y útiles de oficina	150,000.00	-	150,000.00	21,970.55	868.95	868.95	868.95	149,131.05
					2112	2112 Equipos menores de oficina	12,000.00	-	12,000.00	-	-	-	-	12,000.00
					2141	2141 Mat y útiles Tec In	35,000.00	-	35,000.00	350.00	-	-	-	35,000.00
					2142	2142 Equipos Men Tec Inf	12,000.00	-	12,000.00	-	-	-	-	12,000.00
					2431	2431 Mat Constr Cal Yes	500.00	-	500.00	-	-	-	-	500.00
					2441	2441 Mat Constr Madera	1,500.00	-	1,500.00	-	-	-	-	1,500.00
					2471	2471 Estructuras y manufacturas	3,500.00	-	3,500.00	-	-	-	-	3,500.00
					2613	2613 Combust p maquinaria	330,000.00	-	330,000.00	24,366.57	24,366.57	24,366.57	24,366.57	305,633.43
					2711	2711 Vestuario y uniformes	80,000.00	-	80,000.00	20,904.80	13,686.80	13,686.80	13,686.80	66,313.20
					2721	2721 Prendas de seguridad	15,000.00	-	15,000.00	699.55	699.55	699.55	699.55	14,300.45
					2722	2722 Prendas de protección personal	25,000.00	-	25,000.00	-	-	-	-	25,000.00
					2911	2911 Herramientas menores	25,000.00	-	25,000.00	-	-	-	-	25,000.00
					2941	2941 Ref Eq Cómputo	7,000.00	-	7,000.00	343.10	343.10	343.10	343.10	6,656.90
					2961	2961 Ref Eq Transporte	60,000.00	-	60,000.00	8,578.46	7,155.19	7,155.19	7,155.19	52,844.81
					2981	2981 Ref Otros Equipos	60,000.00	-	60,000.00	-	-	-	-	60,000.00
					3261	3261 Arren Maq y eq	10,000.00	-	10,000.00	-	-	-	-	10,000.00
					3314	3314 Otros servicios relacionados	20,000.00	-	20,000.00	-	-	-	-	20,000.00
					3321	3321 Serv de diseño	60,000.00	-	60,000.00	-	-	-	-	60,000.00
					3341	3341 Servicios de capacitación	80,000.00	-	80,000.00	22,115.81	22,115.81	22,115.81	22,115.81	57,884.19
					3361	3361 Impresiones docofic	20,000.00	-	20,000.00	-	-	-	-	20,000.00
					3391	3391 Serv Profesionales	90,000.00	-	90,000.00	-	-	-	-	90,000.00
					3451	3451 Seguro de bienes patrimoniales	200,000.00	-	200,000.00	15,495.00	-	-	-	200,000.00
					3471	3471 Fletes y m aniobras	3,000.00	-	3,000.00	-	-	-	-	3,000.00
					3521	3521 Instal Mobil Adm	1,000.00	-	1,000.00	-	-	-	-	1,000.00
					3531	3531 Instal Blnf ormat	15,000.00	-	15,000.00	-	-	-	-	15,000.00
					3551	3551 Mantto Vehíc	45,000.00	-	45,000.00	12,504.31	10,075.00	10,075.00	10,075.00	34,925.00
					3611	3611 Difusión Activ Gub	35,000.00	-	35,000.00	-	-	-	-	35,000.00
					3721	3721 Pasajes terr Nac	12,000.00	-	12,000.00	-	-	-	-	12,000.00
					3751	3751 Viáticos nacionales	30,000.00	-	30,000.00	-	-	-	-	30,000.00
					3791	3791 Otros Serv Traslado	10,000.00	-	10,000.00	158.00	158.00	158.00	158.00	9,842.00
					3921	3921 Otros impuestos y derechos	300,000.00	-	300,000.00	1,153.77	1,153.77	1,153.77	1,153.77	298,846.23



COMITÉ MUNICIPAL DE AGUA POTABLE Y ALCANTARILLADO DE SALAMANCA, GTO.
ESTADO ANALÍTICO DEL EJERCICIO DEL PRESUPUESTO DE EGRESOS
DEL 1 DE ENERO AL 31 DE MARZO DE 2017

CFG	CP	CFF	CA-UR	CTG	COG	CONCEPTO	APROBADO	AMPLIACIONES / REDUCCIONES	MODIFICADO	COMPROMETIDO	DEVENGADO	EJERCIDO	PAGADO	SUBEJERCICIO
					3961	3961 Otros Gto Responsa	5,000.00	-	5,000.00	-	-	-	-	5,000.00
					3981	3981 Impuesto sobre nóminas	160,426.71	-	160,426.71	31,292.00	31,292.00	31,292.00	-	129,134.71
				2		* 2 Capital	26,994,320.00	-	26,994,320.00	50,369.76	10,100.00	10,100.00	10,100.00	26,984,220.00
					5111	5111 Muebles de oficina y estan tería	45,000.00	-	45,000.00	-	-	-	-	45,000.00
					5151	5151 Computadoras y equipo periférico	60,000.00	-	60,000.00	-	-	-	-	60,000.00
					5231	5231 Camaras fotograficas y de video	20,000.00	-	20,000.00	-	-	-	-	20,000.00
					5651	5651 Eq Comunicación	25,000.00	-	25,000.00	23,604.76	-	-	-	25,000.00
					5911	5911 Software	180,000.00	-	180,000.00	16,665.00	-	-	-	180,000.00
					6141	6141 División terrenos	23,664,320.00	-	23,664,320.00	10,100.00	10,100.00	10,100.00	10,100.00	23,654,220.00
					6241	6241 División de terrenos	3,000,000.00	-	3,000,000.00	-	-	-	-	3,000,000.00
E0050						**** E0050 GERENCIA COMERCIAL	19,366,575.82	1,727,977.62	21,094,553.44	15,927,869.27	2,957,211.79	2,957,211.79	2,898,487.52	18,137,341.65
	1					*** 1400316 RECURSO PROPIO 2016	-	27,977.62	27,977.62	19,594.64	19,594.64	19,594.64	19,594.64	8,382.98
			31120-8150			** 31120-8150 GERENCIA COMERCIAL	-	27,977.62	27,977.62	19,594.64	19,594.64	19,594.64	19,594.64	8,382.98
				1		* 1 Corriente	-	27,977.62	27,977.62	19,594.64	19,594.64	19,594.64	19,594.64	8,382.98
					2491	2491 Materiales diversos	-	15,562.56	15,562.56	8,892.00	8,892.00	8,892.00	8,892.00	6,670.56
					27 2	27 22 Prendas de protección personal	-	12,415.06	12,415.06	10,702.64	10,702.64	10,702.64	10,702.64	1,712.42
	1					*** 1400317 INGRESOS PROPIOS 2017	19,366,575.82	1,700,000.00	21,066,575.82	15,908,274.63	2,937,617.15	2,937,617.15	2,878,892.88	18,128,958.67
			31120-8150			** 31120-8150 GERENCIA CO MERCIAL	19,366,575.82	1,700,000.00	21,066,575.82	15,908,274.63	2,937,617.15	2,937,617.15	2,878,892.88	18,128,958.67
				1		* 1 Corriente	19,037,575.82	-	19,037,575.82	15,857,045.50	2,904,091.59	2,904,091.59	2,845,367.32	16,133,484.23
					1131	1131 Sueldos Base	6,722,591.54	-	6,722,591.54	6,444,084.66	1,488,480.13	1,488,480.13	1,488,480.13	5,234,111.41
					1133	1133 Día Festivo	25,000.00	-	25,000.00	25,000.00	-	-	-	25,000.00
					1321	1321 Prima Vacacional	284,884.48	-	284,884.48	260,537.37	81,219.17	81,219.17	81,219.17	203,665.31
					1322	1322 Prima Dominical	38,087.22	-	38,087.22	38,087.22	136.35	136.35	136.35	37,950.87
					1323	1323 Gratificación de fin de año	798,885.17	-	798,885.17	798,885.17	-	-	-	798,885.17
					1331	1331 Remun Horas extra	350,000.00	-	350,000.00	97,235.23	97,235.23	97,235.23	97,235.23	252,764.77
					1332	1332 Alimentos para horas extras	160,000.00	-	160,000.00	76,410.00	76,410.00	76,410.00	76,410.00	83,590.00
					1333	1333 Guardías días no Laborales	17,227.76	-	17,227.76	17,227.76	1,558.24	1,558.24	1,558.24	15,669.52
					1413	1413 Aportaciones IMSS	1,647,034.93	-	1,647,034.93	1,647,034.93	236,340.22	236,340.22	236,340.22	1,410,694.71
					1421	1421 Aportaciones INFONAVIT	591,588.06	-	591,588.06	591,588.06	111,282.56	111,282.56	111,282.56	480,305.50
					1431	1431 Ahorro para el retiro	665,536.56	-	665,536.56	665,536.56	115,588.81	115,588.81	115,588.81	549,947.75
					1511	1511 Cuotas para el fondo de ahorro	369,742.53	-	369,742.53	354,495.31	81,254.80	81,254.80	81,254.80	288,487.73
					1522	1522 Liquid por indem	200,000.00	-	200,000.00	-	-	-	-	200,000.00
					1543	1543 Viáticos CCT Sindicato	10,625.00	-	10,625.00	-	-	-	-	10,625.00
					1544	1544 Prestación Bicicletas	10,800.00	-	10,800.00	-	-	-	-	10,800.00
					1545	1545 Trabajo Insalubre	2,000.00	-	2,000.00	-	-	-	-	2,000.00
					1546	1546 Canasta Básica	1,228,500.00	-	1,228,500.00	1,141,270.00	258,472.50	258,472.50	258,472.50	970,027.50
					1551	1551 Capacitación SP	50,000.00	-	50,000.00	4,815.00	4,815.00	4,815.00	4,815.00	45,185.00
					2111	2111 Materiales y útiles de oficina	287,162.50	-	287,162.50	170,033.21	17,076.49	17,076.49	17,076.49	270,086.01
					2112	2112 Equipos menores de oficina	25,000.00	-	25,000.00	-	-	-	-	25,000.00
					2141	2141 Mat y útiles Tec In	100,000.00	-	100,000.00	55,364.85	12,490.57	12,490.57	12,490.57	87,509.43
					2142	2142 Equipos Men Tec Inf	5,000.00	-	5,000.00	258.62	258.62	258.62	258.62	4,741.38



COMITÉ MUNICIPAL DE AGUA POTABLE Y ALCANTARILLADO DE SALAMANCA, GTO.
ESTADO ANALÍTICO DEL EJERCICIO DEL PRESUPUESTO DE EGRESOS
DEL 1 DE ENERO AL 31 DE MARZO DE 2017

CFG	CP	CFF	CA-UR	CTG	COG	CONCEPTO	APROBADO	AMPLIACIONES / REDUCCIONES	MODIFICADO	COMPROMETIDO	DEVENGADO	EJERCIDO	PAGADO	SUBEJERCICIO
					2161	2161 Material de limpieza	5,000.00	-	5,000.00	-	-	-	-	5,000.00
					2491	2491 Materiales diversos	4,000,000.00	-	4,000,000.00	3,171,265.87	75,646.37	75,646.37	75,646.37	3,924,353.63
					2613	2613 Combust p maquinaria	300,000.00	-	300,000.00	68,052.67	57,528.52	57,528.52	50,565.25	242,471.48
					2711	2711 Vestuario y uniformes	200,000.00	-	200,000.00	121,942.80	80,377.80	80,377.80	80,377.80	119,622.20
					2721	2721 Prendas de seguridad	10,000.00	-	10,000.00	-	-	-	-	10,000.00
					2911	2911 Herramientas menores	100,000.00	-	100,000.00	301.74	301.74	301.74	301.74	99,698.26
					2931	2931 Ref Mobiliario	5,000.00	-	5,000.00	3,965.52	3,965.52	3,965.52	3,965.52	1,034.48
					2941	2941 Ref Eq Cómputo	40,000.00	-	40,000.00	-	-	-	-	40,000.00
					2961	2961 Ref Eq Transporte	85,000.00	-	85,000.00	11,609.98	11,609.98	11,609.98	11,609.98	73,390.02
					2981	2981 Ref Otros Equipos	30,000.00	-	30,000.00	17,652.61	17,652.61	17,652.61	17,652.61	12,347.39
					3331	3331 Serv Consultoría	130,000.00	-	130,000.00	-	-	-	-	130,000.00
					3341	3341 Servicios de capacitación	80,000.00	-	80,000.00	18,135.81	18,135.81	18,135.81	18,135.81	61,864.19
					3451	3451 Seguro de bienes patrimoniales	80,000.00	-	80,000.00	-	-	-	-	80,000.00
					3471	3471 Fletes y maniobras	4,000.00	-	4,000.00	-	-	-	-	4,000.00
					3521	3521 Instal Mobil Adm	5,000.00	-	5,000.00	-	-	-	-	5,000.00
					3531	3531 Instal BInformat	13,000.00	-	13,000.00	-	-	-	-	13,000.00
					3551	3551 Mantto Vehíc	80,000.00	-	80,000.00	3,827.78	3,827.78	3,827.78	3,827.78	76,172.22
					3611	3611 Difusión Activ Gub	25,000.00	-	25,000.00	-	-	-	-	25,000.00
					3721	3721 Pasajes terr Nac	4,000.00	-	4,000.00	-	-	-	-	4,000.00
					3751	3751 Viáticos nacionales	13,000.00	-	13,000.00	-	-	-	-	13,000.00
					3791	3791 Otros Serv Traslado	2,000.00	-	2,000.00	58.00	58.00	58.00	58.00	1,942.00
					3921	3921 Otros impuestos y derechos	5,000.00	-	5,000.00	607.77	607.77	607.77	607.77	4,392.23
					3961	3961 Otros Gto Responsa	3,000.00	-	3,000.00	-	-	-	-	3,000.00
					3981	3981 Impuesto sobre nóminas	228,910.07	-	228,910.07	51,761.00	51,761.00	51,761.00	-	177,149.07
				2		* 2 Capital	329,000.00	1,700,000.00	2,029,000.00	51,229.13	33,525.56	33,525.56	33,525.56	1,995,474.44
					5111	5111 Muebles de oficina y estantería	15,000.00	-	15,000.00	9,740.00	9,740.00	9,740.00	9,740.00	5,260.00
					5 15	5 151 Computadoras y equipo periférico	35,000.00	-	35,000.00	23,785.56	23,785.56	23,785.56	23,785.56	11,214.44
					5231	5231 Camaras fotograficas y de video	20,000.00	-	20,000.00	-	-	-	-	20,000.00
					5641	5641 Sist AA calefacció	60,000.00	-	60,000.00	-	-	-	-	60,000.00
					5651	5651 Eq Comunicación	19,000.00	-	19,000.00	17,703.57	-	-	-	19,000.00
					5671	5671 Herramientas	170,000.00	-	170,000.00	-	-	-	-	170,000.00
					5911	5911 Software	10,000.00	1,700,000.00	1,710,000.00	-	-	-	-	1,710,000.00
E0060						**** E0060 GERENCIA JURIDICO	2,256,493.60	-	2,256,493.60	1,519,530.02	298,593.48	298,593.48	294,203.48	1,957,900.12
	1					*** 1400317 INGRESOS PROPIOS 2017	2,256,493.60	-	2,256,493.60	1,519,530.02	298,593.48	298,593.48	294,203.48	1,957,900.12
		31120-8160				** 31120-8160 GERENCIA JURIDICO	2,256,493.60	-	2,256,493.60	1,519,530.02	298,593.48	298,593.48	294,203.48	1,957,900.12
				1		* 1 Corrien te	2,216,493.60	-	2,026,493.60	1,517,555.02	298,593.48	298,593.48	294,203.48	1,727,900.12
					1131	1131 Sueldos Base	877,473.37	-	877,473.37	844,370.09	198,037.08	198,037.08	198,037.08	679,436.29
					1321	1321 Prima Vacacional	30,072.35	-	30,072.35	27,020.62	1,652.26	1,652.26	1,652.26	28,420.09
					1323	1323 Gratificación de fin de año	104,275.33	-	104,275.33	104,275.33	-	-	-	104,275.33
					1413	1413 Aportaciones IMSS	214,980.98	-	214,980.98	214,980.98	19,677.42	19,677.42	19,677.42	195,303.56
					1421	1421 Aportaciones INFONAVIT	77,217.66	-	77,217.66	77,217.66	10,428.56	10,428.56	10,428.56	66,789.10



COMITÉ MUNICIPAL DE AGUA POTABLE Y ALCANTARILLADO DE SALAMANCA, GTO.
ESTADO ANALÍTICO DEL EJERCICIO DEL PRESUPUESTO DE EGRESOS
DEL 1 DE ENERO AL 31 DE MARZO DE 2017

CFG	CP	CFE	CA-UR	CTG	COG	CONCEPTO	APROBADO	AMPLIACIONES / REDUCCIONES	MODIFICADO	COMPROMETIDO	DEVENGADO	EJERCIDO	PAGADO	SUBEJERCICIO
					1431	1431 A horro para el retiro	86,869.86	-	86,869.86	86,869.86	11,302.37	11,302.37	11,302.37	75,567.49
					1511	1511 Cuotas para el fondo de ahorro	48,261.04	-	48,261.04	46,440.36	10,838.63	10,838.63	10,838.63	37,422.41
					1522	1522 Liquid por indem	150,000.00	-	150,000.00	-	-	-	-	150,000.00
					1546	1546 Canasta Básica	78,000.00	-	78,000.00	72,280.00	17,160.00	17,160.00	17,160.00	60,840.00
					1551	1551 Capacitación SP	20,000.00	-	20,000.00	910.00	910.00	910.00	910.00	19,090.00
					2111	2111 Materiales y útiles de oficina	15,000.00	-	15,000.00	14,602.96	-	-	-	15,000.00
					2112	2112 Equipos menores de oficina	4,000.00	-	4,000.00	-	-	-	-	4,000.00
					2121	2121 Maty útiles impresi	3,000.00	-	3,000.00	-	-	-	-	3,000.00
					2141	2141 Mat y útiles Tec In	5,000.00	-	5,000.00	-	-	-	-	5,000.00
					2142	2142 Equipos Men Tec Inf	3,000.00	-	3,000.00	-	-	-	-	3,000.00
					2151	2151 Mat impreso e info	2,000.00	-	2,000.00	-	-	-	-	2,000.00
					2613	2613 Combust p maquinaria	40,000.00	-	40,000.00	2,723.42	2,723.42	2,723.42	2,723.42	37,276.58
					2711	2711 Vestuario y uniformes	8,000.00	-	8,000.00	-	-	-	-	8,000.00
					2941	2941 Ref Eq Cómputo	5,000.00	-	5,000.00	-	-	-	-	5,000.00
					2961	2961 Ref Eq Transporte	7,000.00	-	7,000.00	2,935.34	2,935.34	2,935.34	2,935.34	4,064.66
					3311	3311 Servicios legales	250,000.00	190,000.00	60,000.00	-	-	-	-	60,000.00
					3341	3341 Servicios de capacitación	40,000.00	-	40,000.00	18,135.81	18,135.81	18,135.81	18,135.81	21,864.19
					3361	3361 Impresiones docofic	10,000.00	-	10,000.00	-	-	-	-	10,000.00
					3391	3391 Serv Profesionales	20,000.00	-	20,000.00	-	-	-	-	20,000.00
					3451	3451 Seguro de bienes patrimoniales	15,000.00	-	15,000.00	-	-	-	-	15,000.00
					3521	3521 Instal Mobil Adm	3,000.00	-	3,000.00	-	-	-	-	3,000.00
					3531	3531 Instal BInformat	6,000.00	-	6,000.00	-	-	-	-	6,000.00
					3551	3551 Mantto Vehíc	15,000.00	-	15,000.00	200.00	200.00	200.00	200.00	14,800.00
					3614	3614 Inserc no formen pa	5,000.00	-	5,000.00	-	-	-	-	5,000.00
					3721	3721 Pasajes terr Nac	10,000.00	-	10,000.00	-	-	-	-	10,000.00
					3751	3751 Viáticos nacionales	20,000.00	-	20,000.00	-	-	-	-	20,000.00
					3791	3791 Otros Serv Traslado	10,000.00	-	10,000.00	-	-	-	-	10,000.00
					3921	3921 Otros impuestos y derechos	1,000.00	-	1,000.00	202.59	202.59	202.59	202.59	797.41
					3981	3981 Impuesto sobre nóminas	32,343.01	-	32,343.01	4,390.00	4,390.00	4,390.00	-	27,953.01
				2	* 2 Capital	40,000.00	190,000.00	230,000.00	1,975.00	-	-	-	-	230,000.00
					5111	5111 Muebles de oficina y estantería	15,000.00	-	15,000.00	1,975.00	-	-	-	15,000.00
					5151	5151 Computadoras y equipo periférico	15,000.00	-	15,000.00	-	-	-	-	15,000.00
					5231	5231 Camaras fotograficas y de video	5,000.00	-	5,000.00	-	-	-	-	5,000.00
					5811	5811 Terrenos	-	190,000.00	190,000.00	-	-	-	-	190,000.00
					5911	5911 Software	5,000.00	-	5,000.00	-	-	-	-	5,000.00
E0070						**** E0070 GERENCIA CALIDAD DEL AGUA	6,983,874.93	981,396.54	6,002,478.39	2,453,290.23	1,087,261.93	1,087,261.93	1,080,834.93	4,915,216.46
	1					*** 1 400316 RECURSO PROPIO 2016	-	718,603.46	718,603.46	298,300.00	298,300.00	298,300.00	298,300.00	420,303.46
			31120-8170			** 31120-8170 GERENCIA CALIDAD DEL AGUA	-	718,603.46	718,603.46	298,300.00	298,300.00	298,300.00	298,300.00	420,303.46
				1		* 1 Corriente	-	718,603.46	718,603.46	298,300.00	298,300.00	298,300.00	298,300.00	420,303.46
					2591	2591 Otros productos químicos	-	66,472.18	66,472.18	37,842.00	37,842.00	37,842.00	37,842.00	28,630.18
					2981	2981 Ref Otros Equipos	-	60,874.48	60,874.48	52,478.00	52,478.00	52,478.00	52,478.00	8,396.48



COMITÉ MUNICIPAL DE AGUA POTABLE Y ALCANTARILLADO DE SALAMANCA, GTO.
ESTADO ANALÍTICO DEL EJERCICIO DEL PRESUPUESTO DE EGRESOS
DEL 1 DE ENERO AL 31 DE MARZO DE 2017

CFG	CP	CFF	CA-UR	CTG	COG	CONCEPTO	APROBADO	AMPLIACIONES / REDUCCIONES	MODIFICADO	COMPROMETIDO	DEVENGADO	EJERCIDO	PAGADO	SUBEJERCICIO
					3321	3321 Serv de diseño	-	591,256.80	591,256.80	207,980.00	207,980.00	207,980.00	207,980.00	383,276.80
1						*** 1400317 INGRESOS PROPIOS 2017	6,983,874.93	- 1,700,000.00	5,283,874.93	2,154,990.23	788,961.93	788,961.93	782,534.93	4,494,913.00
	31120-8170					** 31120-8170 GERENCIA CALIDAD DEL AGUA	6,983,874.93	- 1,700,000.00	5,283,874.93	2,154,990.23	788,961.93	788,961.93	782,534.93	4,494,913.00
				1		* 1 Corriente	3,468,874.93	-	3,468,874.93	2,154,990.23	788,961.93	788,961.93	782,534.93	2,679,913.00
					1131	1131 Sueldos Base	877,562.44	-	877,562.44	835,732.82	288,140.02	288,140.02	288,140.02	589,422.42
					1133	1133 Día Festivo < /TH>	35,000.00	-	35,000.00	35,000.00	2,203.76	2,203.76	2,203.76	32,796.24
					1321	1321 Prima Vacacional	34,435.43	-	34,435.43	32,114.37	7,970.14	7,970.14	7,970.14	26,465.29
					1322	1322 Prima Dominical	3,328.53	-	3,328.53	3,180.83	1,156.97	1,156.97	1,156.97	2,171.56
					1323	1323 Gratificación de fin de año	104,285.92	-	104,285.92	104,285.92	-	-	-	104,285.92
					1331	1331 Remun Horas extra	25,000.00	-	25,000.00	2,121.92	2,121.92	2,121.92	2,121.92	22,878.08
					1332	1332 Alimentos para horas extras	5,000.00	-	5,000.00	540.00	540.00	540.00	540.00	4,460.00
					1333	1333 Guardías días no Laborales	20,000.00	-	20,000.00	19,155.98	844.02	844.02	844.02	19,155.98
					1413	1413 Aportaciones IMSS	215,002.81	-	215,002.81	215,002.81	24,451.49	24,451.49	24,451.49	190,551.32
					1421	1421 Aportaciones INFONAVIT	77,225.49	-	77,225.49	77,225.49	11,331.58	11,331.58	11,331.58	65,893.91
					1431	1431 Ahorro para el retiro	86,878.68	-	86,878.68	86,878.68	12,342.94	12,342.94	12,342.94	74,535.74
					1511	1511 Cuotas para el fondo de ahorro	48,265.93	-	48,265.93	45,965.30	15,635.61	15,635.61	15,635.61	32,630.32
					1522	1522 Liquid por indem	180,000.00	-	180,000.00	-	-	-	-	180,000.00
					1546	1546 Canasta Básica	97,500.00	-	97,500.00	88,920.00	25,740.00	25,740.00	25,740.00	71,760.00
					2111	2111 Materiales y útiles de oficina	6,000.00	-	6,000.00	1,011.43	-	-	-	6,000.00
					2112	2112 Equipos menores de oficina	2,500.00	-	2,500.00	-	-	-	-	2,500.00
					2141	2141 Mat y útiles Tec In	2,000.00	-	2,000.00	-	-	-	-	2,000.00
					2142	2142 Equipos Men Tec Inf	3,000.00	-	3,000.00	-	-	-	-	3,000.00
					2161	2161 Material de limpieza	1,000.00	-	1,000.00	419.60	419.60	419.60	419.60	580.40
					2351	2351 Prod Químicos	700,000.00	-	700,000.00	85,600.00	85,600.00	85,600.00	85,600.00	614,400.00
					2441	2441 Mat Constr Madera	2,500.00	-	2,500.00	-	-	-	-	2,500.00
					2491	2491 Materiales diversos	3,000.00	-	3,000.00	-	-	-	-	3,000.00
					2511	2511 Sustancias químicas	38,000.00	-	38,000.00	32,604.00	32,604.00	32,604.00	32,604.00	5,396.00
					2591	2591 Otros productos químicos	280,000.00	-	280,000.00	162,180.00	-	-	-	280,000.00
					2613	2613 Combust p maquinaria	55,000.00	-	55,000.00	8,238.75	8,238.75	8,238.75	8,238.75	46,761.25
					2711	2711 Vestuario y uniformes	9,000.00	-	9,000.00	3,716.16	2,504.96	2,504.96	2,504.96	6,495.04
					2721	2721 Prendas de seguridad	1,000.00	-	1,000.00	-	-	-	-	1,000.00
					2911	2911 Herramientas menores	5,000.00	-	5,000.00	-	-	-	-	5,000.00
					2941	2941 Ref Eq Cómputo	5,000.00	-	5,000.00	-	-	-	-	5,000.00
					2961	2961 Ref Eq Transporte	10,000.00	-	10,000.00	3,301.72	3,301.72	3,301.72	3,301.72	6,698.28
					2981	2981 Ref Otros Equi pos	345,000.00	-	345,000.00	282,595.95	234,615.95	234,615.95	234,615.95	110,384.05
					2991	2991 Ref Otros muebles	3,000.00	-	3,000.00	-	-	-	-	3,000.00
					3341	3341 Servicios de capacitación	30,000.00	-	30,000.00	19,045.81	19,045.81	19,045.81	19,045.81	10,954.19
					3451	3451 Seguro de bienes patrimoniales	20,000.00	-	20,000.00	-	-	-	-	20,000.00
					3511	3511 Cons y mantto Inm	3,500.00	-	3,500.00	-	-	-	-	3,500.00
					3531	3531 Instal BInformat	5,000.00	-	5,000.00	-	-	-	-	5,000.00
					3551	3551 Mantto Vehíc	70,000.00	-	70,000.00	340.00	340.00	340.00	340.00	69,660.00



COMITÉ MUNICIPAL DE AGUA POTABLE Y ALCANTARILLADO DE SALAMANCA, GTO.
ESTADO ANALÍTICO DEL EJERCICIO DEL PRESUPUESTO DE EGRESOS
DEL 1 DE ENERO AL 31 DE MARZO DE 2017

CFG	CP	CFF	CA-UR	CTG	COG	CONCEPTO	APROBADO	AMPLIACIONES / REDUCCIONES	MODIFICADO	COMPROMETIDO	DEVENGADO	EJERCIDO	PAGADO	SUBEJERCICIO
					3571	3571 Instal Maqy otros	5,000.00	-	5,000.00	-	-	-	-	5,000.00
					3611	3611 Difusión Activ Gub	5,000.00	-	5,000.00	900.00	900.00	900.00	900.00	4,100.00
					3751	3751 Viáticos nacionales	10,000.00	-	10,000.00	-	-	-	-	10,000.00
					3791	3791 Otros Serv Traslado	5,000.00	-	5,000.00	2,080.51	2,080.51	2,080.51	2,080.51	2,919.49
					3921	3921 Otros impuestos y derechos	3,000.00	-	3,000.00	405.18	405.18	405.18	405.18	2,594.82
					3981	3981 Impuesto sobre nóminas	31,889.70	-	31,889.70	6,427.00	6,427.00	6,427.00	-	25,462.70
				2		* 2 Capital	3,515,000.00	- 1,700,000.00	1,815,000.00	-	-	-	-	1,815,000.00
					5231	5231 Camaras fotograficas y de video	5,000.00	-	5,000.00	-	-	-	-	5,000.00
					5322	5322 Instrumentos de laboratorio	10,000.00	-	10,000.00	-	-	-	-	10,000.00
					6231	6231 Constr de obras	3,500,000.00	- 1,700,000.00	1,800,000.00	-	-	-	-	1,800,000.00
E0090						**** E0090 GERENCIA DE MANTENIMIENTO	16,242,784.41	4,313,690.77	20,556,475.18	7,968,077.39	2,367,327.72	2,367,327.72	2,346,328.48	18,189,147.46
	1					*** 1400313 RECURSO PROPIO 2013 REMANENTE	-	289,856.62	289,856.62	215,876.40	215,876.40	215,876.40	215,876.40	73,980.22
		31120-8190				** 31120-8190 GERENCIA DE MANTENIMIENTO	-	289,856.62	289,856.62	215,876.40	215,876.40	215,876.40	215,876.40	73,980.22
				2		* 2 Capital	-	289,856.62	289,856.62	215,876.40	215,876.40	215,876.40	215,876.40	73,980.22
					5421	5421 Carrocercías y remolques	-	289,856.62	289,856.62	215,876.40	215,876.40	215,876.40	215,876.40	73,980.22
	1					*** 1 400316 RECURSO PROPIO 2016	-	4,023,834.15	4,023,834.15	1,355,529.90	35,045.70	35,045.70	35,045.70	3,988,788.45
		31120-8190				** 31120-8190 GERENCIA DE MANTENIMIENTO	-	4,023,834.15	4,023,834.15	1,355,529.90	35,045.70	35,045.70	35,045.70	3,988,788.45
				1		* 1 Corriente	-	3,323,834.15	3,323,834.15	779,594.40	35,045.70	35,045.70	35,045.70	3,288,788.45
					2461	2461 Material eléctrico y electrónico	-	2,206,937.94	2,206,937.94	765,948.70	21,400.00	21,400.00	21,400.00	2,185,537.94
					2491	2491 Materiales diversos	-	1,067.20	1,067.20	-	-	-	-	1,067.20
					2911	2911 Herramientas menores	-	9,426.01	9,426.01	8,125.87	8,125.87	8,125.87	8,125.87	1,300.14
					3551	3551 Mantto Vehic	-	6,403.00	6,403.00	5,519.83	5,519.83	5,519.83	5,519.83	883.17
					3571	3571 Instal Maqy otros	-	1,100,000.00	1,100,000.00	-	-	-	-	1,100,000.00
				2		* 2 Capital	-	700,000.00	700,000.00	575,935.50	-	-	-	700,000.00
					5663	5663 Eq de generación	-	700,000.00	700,000.00	575,935.50	-	-	-	700,000.00
	1					*** 1400317 INGRESOS PROPIOS 2017	16,242,784.41	-	16,242,784.41	6,396,671.09	2,116,405.62	2,116,405.62	2,095,406.38	14,126,378.79
		31120-8190				** 31120-8190 GERENCIA DE MANTENIMIENTO	16,242,784.41	-	16,242,784.41	6,396,671.09	2,116,405.62	2,116,405.62	2,095,406.38	14,126,378.79
				1		* 1 Corriente	15,482,784.41	-	15,482,784.41	6,165,882.52	2,116,405.62	2,116,405.62	2,095,406.38	13,366,378.79
					1131	1131 Sueldos Base	2,249,953.32	-	2,249,953.32	2,142,999.24	530,716.75	530,716.75	530,716.75	1,719,236.57
					1133	1133 Día Festivo	15,000.00	-	15,000.00	13,355.20	1,223.84	1,223.84	1,223.84	13,776.16
					1321	1321 Prima Vacacional	84,098.70	-	84,098.70	79,363.64	26,041.15	26,041.15	26,041.15	58,057.55
					1322	1322 Prima Dominical	29,672.36	-	29,672.36	29,340.83	2,435.81	2,435.81	2,435.81	27,236.55
					1323	1323 Gratificación de fin de año	267,375.21	-	267,375.21	267,375.21	887.54	887.54	887.54	266,487.67
					1331	1331 Remun Horas extra	350,000.00	-	350,000.00	67,938.35	67,938.35	67,938.35	67,938.35	282,061.65
					1332	1332 Alimentos para horas extras	200,000.00	-	200,000.00	18,720.00	18,720.00	18,720.00	18,720.00	181,280.00
					1333	1333 Guardías días no Laborales	19,207.96	-	19,207.96	19,207.96	2,146.48	2,146.48	2,146.48	17,061.48
					1413	1413 Aportaciones IMSS	551,238.56	-	551,238.56	551,238.56	68,048.12	68,048.12	68,048.12	483,190.44
					1421	1421 Aportaciones INFON AVIT	197,995.89	-	197,995.89	197,995.89	47,024.43	47,024.43	47,024.43	150,971.46
					1431	1431 Ahorro para el retiro	222,745.38	-	222,745.38	222,745.38	39,894.71	39,894.71	39,894.71	182,850.67
					1511	1511 Cuotas para el fondo de ahorro	123,747.43	-	123,747.43	117,865.04	29,178.00	29,178.00	29,178.00	94,569.43
					1522	1522 Liquid por indem	150,000.00	-	150,000.00	-	-	-	-	150,000.00



COMITÉ MUNICIPAL DE AGUA POTABLE Y ALCANTARILLADO DE SALAMANCA, GTO.
ESTADO ANALÍTICO DEL EJERCICIO DEL PRESUPUESTO DE EGRESOS
DEL 1 DE ENERO AL 31 DE MARZO DE 2017

CFG	CP	CFF	CA-UR	CTG	COG	CONCEPTO	APROBADO	AMPLIACIONES / REDUCCIONES	MODIFICADO	COMPROMETIDO	DEVENGADO	EJERCIDO	PAGADO	SUBEJERCICIO
					1543	1543 Viáticos CCT Sindicato	36,295.00	-	36,295.00	510.00	510.00	510.00	510.00	35,785.00
					1544	1544 Prestación Bicicletas	5,400.00	-	5,400.00	-	-	-	-	5,400.00
					1545	1545 Trabajo Insalubre	60,000.00	-	60,000.00	20,586.01	20,586.01	20,586.01	20,586.01	39,413.99
					1546	1546 Canasta Básica	390,000.00	-	390,000.00	359,970.00	90,090.00	90,090.00	90,090.00	299,910.00
					1551	1551 Capacitación SP	25,000.00	-	25,000.00	-	-	-	-	25,000.00
					2111	2111 Materiales y útiles de oficina	20,000.00	-	20,000.00	9,684.23	1,485.34	1,485.34	1,485.34	18,514.66
					2112	2112 Equipos menores de oficina	3,000.00	-	3,000.00	-	-	-	-	3,000.00
					2141	2141 Mat y útiles Tec In	3,000.00	-	3,000.00	2,955.16	-	-	-	3,000.00
					2142	2142 Equipos Men Tec Inf	1,500.00	-	1,500.00	-	-	-	-	1,500.00
					2161	2161 Material de limpieza	3,000.00	-	3,000.00	784.73	784.73	784.73	784.73	2,215.27
					2431	2431 Mat Constr Cal Yes	3,000.00	-	3,000.00	-	-	-	-	3,000.00
					2461	2461 Material eléctrico y electrónico	2,500,000.00	-	2,500,000.00	577,482.77	98,989.10	98,989.10	98,989.10	2,401,010.90
					2471	2471 Estructuras y manufacturas	100,000.00	-	100,000.00	14,592.00	7,940.00	7,940.00	7,940.00	92,060.00
					2491	2491 Materiales diversos	1,500,000.00	-	1,500,000.00	3,137.23	2,166.34	2,166.34	2,166.34	1,497,833.66
					2613	2613 Combust p maquinaria	450,000.00	-	450,000.00	137,157.71	137,157.71	137,157.71	134,364.47	312,842.29
					2711	2711 Vestuario y uniformes	60,000.00	-	60,000.00	56,439.44	37,276.04	37,276.04	37,276.04	22,723.96
					2721	2721 Prendas de seguridad	10,000.00	-	10,000.00	3,046.40	3,046.40	3,046.40	3,046.40	6,953.60
					2911	2911 Herramientas menores	250,000.00	-	250,000.00	131,053.76	120,738.99	120,738.99	120,738.99	129,261.01
					2941	2941 Ref Eq Cómputo	150,000.00	-	150,000.00	7,125.00	7,125.00	7,125.00	7,125.00	142,875.00
					2961	2961 Ref Eq Transporte	100,000.00	-	100,000.00	27,632.78	27,632.78	27,632.78	27,632.78	72,367.22
					2981	2981 Ref Otros Equipos	10,000.00	-	10,000.00	2,094.84	2,094.84	2,094.84	2,094.84	7,905.16
					3341	3341 Servicios de capacitación	100,000.00	-	100,000.00	18,135.81	18,135.81	18,135.81	18,135.81	81,864.19
					3381	3381 Servicios de vigilancia	300,000.00	-	300,000.00	288,224.66	270,224.66	270,224.66	270,224.66	29,775.34
					3451	3451 Seguro de bienes patrimoniales	150,000.00	-	150,000.00	-	-	-	-	150,000.00
					3471	3471 Fletes y maniobras	20,000.00	-	20,000.00	14,200.00	-	-	-	20,000.00
					3521	3521 Instal Mobil Adm	10,000.00	-	10,000.00	1,293.10	1,293.10	1,293.10	1,293.10	8,706.90
					3531	3531 Instal BInformat	1,480,000.00	-	1,480,000.00	316,958.00	-	-	-	1,480,000.00
					3551	3551 Mantto Vehíc	150,000.00	-	150,000.00	2,130.00	830.00	830.00	830.00	149,170.00
					3571	3571 Instal Maqy otros	3,000,000.00	-	3,000,000.00	424,135.00	415,635.00	415,635.00	415,635.00	2,584,365.00
					3581	3581 Serv Limpieza	15,000.00	-	15,000.00	-	-	-	-	15,000.00
					3721	3721 Pasajes terr Nac	10,000.00	-	10,000.00	-	-	-	-	10,000.00
					3751	3751 Viáticos nacion ales	10,000.00	-	10,000.00	-	-	-	-	10,000.00
					3791	3791 Otros Serv Traslado	8,000.00	-	8,000.00	-	-	-	-	8,000.00
					3921	3921 Otros impuest os y derechos	5,000.00	-	5,000.00	202.59	202.59	202.59	202.59	4,797.41
					3981	3981 Impuesto sobre nóminas	83,554.60	-	83,554.60	18,206.00	18,206.00	18,206.00	-	65,348.60
				2		* 2 Capital	760,000.00	-	760,000.00	230,788.57	-	-	-	760,000.00
					5111	5111 Muebles de oficina y estantería	50,000.00	-	50,000.00	-	-	-	-	50,000.00
					5151	5151 Computadoras y equipo periférico	100,000.00	-	100,000.00	25,200.00	-	-	-	100,000.00
					5231	5231 Camaras fotograficas y de video	10,000.00	-	10,000.00	-	-	-	-	10,000.00
					5621	5621 Maquinaria y equipo industrial	200,000.00	-	200,000.00	45,905.18	-	-	-	200,000.00
					5651	5651 Eq Comunicación	100,000.00	-	100,000.00	93,870.64	-	-	-	100,000.00



COMITÉ MUNICIPAL DE AGUA POTABLE Y ALCANTARILLADO DE SALAMANCA, GTO.
ESTADO ANALÍTICO DEL EJERCICIO DEL PRESUPUESTO DE EGRESOS
DEL 1 DE ENERO AL 31 DE MARZO DE 2017

CFG	CP	CFF	CA-UR	CTG	COG	CONCEPTO	APROBADO	AMPLIACIONES / REDUCCIONES	MODIFICADO	COMPROMETIDO	DEVENGADO	EJERCIDO	PAGADO	SUBEJERCICIO
					5663	5663 Eq de generación	200,000.00	-	200,000.00	-	-	-	-	200,000.00
					5911	5911 Software	100,000.00	-	100,000.00	65,812.75	-	-	-	100,000.00
K0046						**** K0046 ALMACEN Y CASSETAS B-	-	699,325.38	699,325.38	699,325.38	551,142.57	551,142.57	551,142.57	148,182.81
	1					*** 1400315 RECURSO PROPIO 15	-	699,325.38	699,325.38	699,325.38	551,142.57	551,142.57	551,142.57	148,182.81
			31120-8140			** 31120-8140 GER DE ING. Y PROYEC	-	699,325.38	699,325.38	699,325.38	551,142.57	551,142.57	551,142.57	148,182.81
				2		* 2 Capital	-	699,325.38	699,325.38	699,325.38	551,142.57	551,142.57	551,142.57	148,182.81
					6221	6221 Edificación no habitacional	-	699,325.38	699,325.38	699,325.38	551,142.57	551,142.57	551,142.57	148,182.81
K0047						**** K0047 ADAPTAR SALA CAPACIT	-	440,665.29	440,665.29	440,665.24	276,435.44	276,435.44	276,435.44	164,229.85
	1					*** 1400315 RECURSO PROPIO 15	-	440,665.29	440,665.29	440,665.24	276,435.44	276,435.44	276,435.44	164,229.85
			31120-8140			** 31120-8140 GER DE ING. Y PROYEC	-	440,665.29	440,665.29	440,665.24	276,435.44	276,435.44	276,435.44	164,229.85
				2		* 2 Capital	-	440,665.29	440,665.29	440,665.24	276,435.44	276,435.44	276,435.44	164,229.85
					6221	6221 Edificación no habitacional	-	220,332.64	220,332.64	220,332.64	151,511.12	151,511.12	151,511.12	68,821.52
					6241	6241 División de terrenos	-	220,332.65	220,332.65	220,332.60	124,924.32	124,924.32	124,924.32	95,408.33
K0071						**** K0071 ESTUDIO POZO MANCERA	-	30,415.33	30,415.33	30,415.20	26,220.11	26,220.11	26,220.11	4,195.22
	1					*** 1400316 RECURSO PROPIO 2016	-	30,415.33	30,415.33	30,415.20	26,220.11	26,220.11	26,220.11	4,195.22
			31120-8140			** 31120-8140 GER DE ING. Y PROYEC	-	30,415.33	30,415.33	30,415.20	26,220.11	26,220.11	26,220.11	4,195.22
				2		* 2 Capital	-	30,415.33	30,415.33	30,415.20	26,220.11	26,220.11	26,220.11	4,195.22
					6231	6231 Co nstr de obras	-	30,415.33	30,415.33	30,415.20	26,220.11	26,220.11	26,220.11	4,195.22
K0073						**** K0073 RE 10 MACROMEDIDORES	-	1,138,320.02	1,138,320.02	981,310.36	981,310.36	981,310.36	981,310.36	157,009.66
	1					*** 1400316 RECURSO PROPIO 2016	-	733,143.31	733,143.31	632,062.00	632,062.00	632,062.00	632,062.00	101,081.31
				*		** 31120-8140 GER DE ING. Y PROYEC	-	733,143.31	733,143.31	632,062.00	632,062.00	632,062.00	632,062.00	101,081.31
				2		* 2 Capital	-	733,143.31	733,143.31	632,062.00	632,062.00	632,062.00	632,062.00	101,081.31
					6241	6241 División de terrenos	-	733,143.31	733,143.31	632,062.00	632,062.00	632,062.00	632,062.00	101,081.31
	2					*** 2610716 CONVENIO REC ESTATAL 2016	-	405,176.71	405,176.71	349,248.36	349,248.36	349,248.36	349,248.36	55,928.35
			31120-8140			** 31120-8140 GER DE ING. Y PROYEC	-	405,176.71	405,176.71	349,248.36	349,248.36	349,248.36	349,248.36	55,928.35
				2		* 2 Capital	-	405,176.71	405,176.71	349,248.36	349,248.36	349,248.36	349,248.36	55,928.35
					6241	6241 División de terrenos	-	405,176.71	405,176.71	349,248.36	349,248.36	349,248.36	349,248.36	55,928.35
K0074						**** K0074 PLAN DE DESARROLLO I	-	108,870.49	108,870.49	-	-	-	-	108,870.49
	1					*** 1400316 RECURSO PROPIO 2016	-	21,774.09	21,774.09	-	-	-	-	21,774.09
			31120-8140			** 31120-8140 GER DE ING. Y PROYEC	-	21,774.09	21,774.09	-	-	-	-	21,774.09
				2		* 2 Capital	-	21,774.09	21,774.09	-	-	-	-	21,774.09
					6311	6311 Estudios e investigaciones	-	21,774.09	21,774.09	-	-	-	-	21,774.09
	2					*** 2610716 CONVENIO REC ESTATAL 2016	-	87,096.40	87,096.40	-	-	-	-	87,096.40
			31120-8140			** 31120-8140 GER DE ING. Y PROYEC	-	87,096.40	87,096.40	-	-	-	-	87,096.40
				2		* 2 Capital	-	87,096.40	87,096.40	-	-	-	-	87,096.40
					6311	6311 Estudios e investigaciones	-	87,096.40	87,096.40	-	-	-	-	87,096.40
K0075						**** K0075 SUM-INS DE 5000 MIMD	-	1,091,987.49	1,091,987.49	941,367.30	941,367.30	941,367.30	941,367.30	150,620.19
	1					*** 1400316 RECURSO PROPIO 2016	-	581,651.81	581,651.81	501,278.09	501,278.09	501,278.09	501,278.09	80,373.72
			31120-8140			** 31120-8140 GER DE ING. Y PROYEC	-	581,651.81	581,651.81	501,278.09	501,278.09	501,278.09	501,278.09	80,373.72
				2		* 2 Capital	-	581,651.81	581,651.81	501,278.09	501,278.09	501,278.09	501,278.09	80,373.72
					6141	6141 División terrenos	-	581,651.81	581,651.81	501,278.09	501,278.09	501,278.09	501,278.09	80,373.72



COMITÉ MUNICIPAL DE AGUA POTABLE Y ALCANTARILLADO DE SALAMANCA, GTO.
ESTADO ANALÍTICO DEL EJERCICIO DEL PRESUPUESTO DE EGRESOS
DEL 1 DE ENERO AL 31 DE MARZO DE 2017

CFG	CP	CFF	CA-UR	CTG	COG	CONCEPTO	APROBADO	AMPLIACIONES / REDUCCIONES	MODIFICADO	COMPROMETIDO	DEVENGADO	EJERCIDO	PAGADO	SUBEJERCICIO
	2					*** 2610716 CONVENIO REC ESTATAL 2016	-	510,335.68	510,335.68	440,089.21	440,089.21	440,089.21	440,089.21	70,246.47
			31120-8140			** 31120-8140 GER DE ING. Y PROYEC	-	510,335.68	510,335.68	440,089.21	440,089.21	440,089.21	440,089.21	70,246.47
				2		* 2 Capital	-	510,335.68	510,335.68	440,089.21	440,089.21	440,089.21	440,089.21	70,246.47
					6141	6141 División terrenos	-	510,335.68	510,335.68	440,089.21	440,089.21	440,089.21	440,089.21	70,246.47
K0077						**** K0077 DISTRITOS H SECT B1	-	3,210,091.68	3,210,091.68	3,046,949.69	981,489.38	981,489.38	981,489.38	2,228,602.30
	1					*** 1400314 RECURSO PROPIO 2014	-	3,210,091.68	3,210,091.68	3,046,949.69	981,489.38	981,489.38	981,489.38	2,228,602.30
			31120-8140			** 31120-8140 GER DE ING. Y PROYEC	-	3,210,091.68	3,210,091.68	3,046,949.69	981,489.38	981,489.38	981,489.38	2,228,602.30
				2		* 2 Capital	-	3,210,091.68	3,210,091.68	3,046,949.69	981,489.38	981,489.38	981,489.38	2,228,602.30
					6141	6141 División terrenos	-	3,210,091.68	3,210,091.68	3,046,949.69	981,489.38	981,489.38	981,489.38	2,228,602.30
K0083						**** K0083 PROY AGUA-TOMA SEC D	-	450,000.00	450,000.00	450,000.00	190,808.49	190,808.49	190,808.49	259,191.51
	1					*** 1400316 RECURSO PROPIO 2016	-	450,000.00	450,000.00	450,000.00	190,808.49	190,808.49	190,808.49	259,191.51
			31120-8140			** 31120-8140 GER DE ING. Y PRO YEC	-	450,000.00	450,000.00	450,000.00	190,808.49	190,808.49	190,808.49	259,191.51
				2		* 2 Capital	-	450,000.00	450,000.00	450,000.00	190,808.49	190,808.49	190,808.49	259,191.51
					6141	6141 División terrenos	-	450,000.00	450,000.00	450,000.00	190,808.49	190,808.49	190,808.49	259,191.51
K0084						**** K0084 PROY AGUA-TOMA SEC B	-	200,000.00	200,000.00	200,000.00	172,006.84	172,006.84	172,006.84	27,993.16
	1					*** 1400315 RECURSO PROPIO 15	-	200,000.00	200,000.00	200,000.00	172,006.84	172,006.84	172,006.84	27,993.16
			31120-8140			** 31120-8140 GER DE ING. Y PROYEC	-	200,000.00	200,000.00	200,000.00	172,006.84	172,006.84	172,006.84	27,993.16
				2		* 2 Capital	-	200,000.00	200,000.00	200,000.00	172,006.84	172,006.84	172,006.84	27,993.16
					6141	6141 División terrenos	-	200,000.00	200,000.00	200,000.00	172,006.84	172,006.84	172,006.84	27,993.16
K0085						**** K0085 PRO TANQUE COMALEROS	-	2,300,000.00	2,300,000.00	-	-	-	-	2,300,000.00
	1					*** 1400315 RECURSO PROPIO 15	-	2,300,000.00	2,300,000.00	-	-	-	-	2,300,000.00
			31120-8140			** 31120-8140 GER DE ING. Y PROYEC	-	2,300,000.00	2,300,000.00	-	-	-	-	2,300,000.00
				2		* 2 Capital	-	2,300,000.00	2,300,000.00	-	-	-	-	2,300,000.00
					6231	6231 Constr de obras	-	2,300,000.00	2,300,000.00	-	-	-	-	2,300,000.00
K0090						**** K0090 BASE 1 Y MATAMOROS	-	800,000.00	800,000.00	800,000.00	-	-	-	800,000.00
	1					*** 1400316 RECURSO PROPIO 2016	-	800,000.00	800,000.00	800,000.00	-	-	-	800,000.00
			31120-8140			** 31120-8140 GER DE ING. Y PROYEC	-	800,000.00	800,000.00	800,000.00	-	-	-	800,000.00
				2		* 2 Capital	-	800,000.00	800,000.00	800,000.00	-	-	-	800,000.00
					6221	6221 Edificación no habitacional	-	800,000.00	800,000.00	800,000.00	-	-	-	800,000.00
K0093						**** K0093 MTTO A 3 TANQUES	-	2,500,000.00	2,500,000.00	-	-	-	-	2,500,000.00
	1					*** 1400316 RECURSO PROPIO 2016	-	2,500,000.00	2,500,000.00	-	-	-	-	2,500,000.00
			31120-8140			** 31120-8140 GER DE ING. Y PROYEC	-	2,500,000.00	2,500,000.00	-	-	-	-	2,500,000.00
				2		* 2 Capital	-	2,500,000.00	2,500,000.00	-	-	-	-	2,500,000.00
					6241	6241 División de terrenos	-	2,500,000.00	2,500,000.00	-	-	-	-	2,500,000.00



COMITÉ MUNICIPAL DE AGUA POTABLE Y ALCANTARILLADO DE SALAMANCA, GTO.
ESTADO ANALÍTICO DEL EJERCICIO DEL PRESUPUESTO DE EGRESOS
CLASIFICACIÓN POR OBJETO DEL GASTO (CAPÍTULO Y CONCEPTO)
DEL 1 DE ENERO AL 31 DE MARZO DE 2017

COG	CONCEPTO	APROBADO	AMPLIACIONES / REDUCCIONES	MODIFICADO	DEVENGADO	PAGADO	SUBEJERCICIO
	PRESUPUESTO DE EGRESOS	193,585,064.48	67,667,105.90	261,252,170.38	41,589,430.91	39,418,348.24	219,662,739.47
1000	SERVICIOS PERSONALES	74,394,188.17	0.00	74,394,188.17	14,610,751.46	14,591,941.62	59,783,436.71
1100	Remuneraciones al personal de carácter permanente	36,754,835.19	0.00	36,754,835.19	8,187,090.76	8,187,090.56	28,567,744.43
1200	Remuneraciones al personal de carácter transitorio	1,133,272.44	0.00	1,133,272.44	320,271.86	320,271.86	813,000.58
1300	Remuneraciones adicionales y especiales	9,063,074.47	0.00	9,063,074.47	1,223,218.22	1,223,218.22	7,839,856.25
1400	Seguridad Social	15,080,052.68	0.00	15,080,052.68	2,178,436.40	2,178,436.40	12,901,616.28
1500	Otras prestaciones sociales y económicas	12,362,953.39	0.00	12,362,953.39	2,701,734.22	2,682,924.58	9,661,219.17
1600	Previsiones	0.00	0.00	0.00	0.00	0.00	0.00
1700	Pago de estímulos a servidores públicos	0.00	0.00	0.00	0.00	0.00	0.00
2000	MATERIALES Y SUMINISTROS	29,644,357.15	3,362,122.63	33,006,479.78	5,382,370.42	5,358,682.19	27,624,109.36
2100	Materiales de administración, emisión de documentos y artículos oficiales	1,475,082.50	0.00	1,475,082.50	172,763.91	172,763.91	1,302,318.59
2200	Alimentos y utensilios	185,000.00	0.00	185,000.00	9,139.00	9,139.00	175,861.00
2300	Materias primas y materiales de producción y comercialización	2,220,000.00	373,598.47	2,593,598.47	175,074.25	175,074.25	2,418,524.22
2400	Materiales y artículos de construcción y de reparación	16,216,049.49	2,527,743.70	18,743,793.19	2,550,033.82	2,548,640.65	16,193,759.37
2500	Productos químicos, farmacéuticos y de laboratorio	627,000.00	66,472.18	693,472.18	79,341.60	79,341.60	614,130.58
2600	Combustibles, lubricantes y aditivos	3,776,945.00	0.00	3,776,945.00	709,683.03	687,387.97	3,067,261.97
2700	Vestuario, blancos, prendas de protección y artículos deportivos	1,557,780.00	102,126.71	1,659,906.71	612,498.65	612,498.65	1,047,408.06
2800	Materiales y suministros para seguridad	0.00	0.00	0.00	0.00	0.00	0.00
2900	Herramientas, refacciones y accesorios menores	3,586,500.16	292,181.57	3,878,681.73	1,073,836.16	1,073,836.16	2,804,845.57
3000	SERVICIOS GENERALES	51,688,765.64	7,533,149.92	59,221,915.56	10,944,858.96	8,816,274.36	48,277,056.60
3100	Servicios básicos	24,792,500.00	0.00	24,792,500.00	5,801,897.07	5,801,897.07	18,990,602.93
3200	Servicios de arrendamiento	600,000.00	18,560.00	618,560.00	98,243.11	98,243.11	520,316.89
3300	Servicios profesionales, científicos, técnicos y otros servicios	4,693,380.00	4,542,633.32	9,236,013.32	1,141,529.69	1,139,429.69	8,094,483.63
3400	Servicios financieros, bancarios y comerciales	2,017,461.35	135,000.00	2,152,461.35	210,900.90	210,900.90	1,941,560.45
3500	Servicios de instalación, reparación, mantenimiento y conservación	7,311,500.00	1,266,956.60	8,578,456.60	886,811.65	886,811.65	7,691,644.95
3600	Servicios de comunicación social y publicidad	1,953,000.00	50,000.00	2,003,000.00	497,490.77	487,519.17	1,505,509.23
3700	Servicios de traslado y viáticos	641,680.00	0.00	641,680.00	48,235.25	48,235.25	593,444.75
3800	Servicios oficiales	252,282.20	0.00	252,282.20	23,288.64	23,288.64	228,993.56
3900	Otros servicios generales	9,426,962.09	1,520,000.00	10,946,962.09	2,236,461.88	119,948.88	8,710,500.21
4000	TRANSFERENCIAS, ASIGNACIONES, SUBSIDIOS Y OTRAS AYUDAS	0.00	0.00	0.00	0.00	0.00	0.00
4100	Transferencias internas y asignaciones al sector público	0.00	0.00	0.00	0.00	0.00	0.00
4200	Transferencias al resto del sector público	0.00	0.00	0.00	0.00	0.00	0.00
4300	Subsidios y subvenciones	0.00	0.00	0.00	0.00	0.00	0.00
4400	Ayudas sociales	0.00	0.00	0.00	0.00	0.00	0.00
4500	Pensiones y jubilaciones	0.00	0.00	0.00	0.00	0.00	0.00
4600	Transferencias a fideicomisos, mandatos y otros análogos	0.00	0.00	0.00	0.00	0.00	0.00
4700	Transferencias a la seguridad social	0.00	0.00	0.00	0.00	0.00	0.00
4800	Donativos	0.00	0.00	0.00	0.00	0.00	0.00
4900	Transferencias al exterior	0.00	0.00	0.00	0.00	0.00	0.00
5000	BIENES MUEBLES, INMUEBLES E INTANGIBLES	3,470,000.00	5,030,367.62	8,500,367.62	814,775.41	814,775.41	7,685,592.21
5100	Mobiliario y equipo de administración	570,000.00	0.00	570,000.00	53,899.01	53,899.01	516,100.99
5200	Mobiliario y equipo educacional y recreativo	106,000.00	0.00	106,000.00	0.00	0.00	106,000.00
5300	Equipo e instrumental médico y de laboratorio	10,000.00	120,000.00	130,000.00	0.00	0.00	130,000.00
5400	Vehículos y equipo de transporte	150,000.00	2,019,343.62	2,169,343.62	760,876.40	760,876.40	1,408,467.22



COMITÉ MUNICIPAL DE AGUA POTABLE Y ALCANTARILLADO DE SALAMANCA, GTO.
ESTADO ANALÍTICO DEL EJERCICIO DEL PRESUPUESTO DE EGRESOS
CLASIFICACIÓN POR OBJETO DEL GASTO (CAPÍTULO Y CONCEPTO)
DEL 1 DE ENERO AL 31 DE MARZO DE 2017

COG	CONCEPTO	APROBADO	AMPLIACIONES / REDUCCIONES	MODIFICADO	DEVENGADO	PAGADO	SUBEJERCICIO
5500	Equipo de defensa y seguridad	0.00	0.00	0.00	0.00	0.00	0.00
5600	Maquinaria, otros equipos y herramientas	2,059,000.00	1,001,024.00	3,060,024.00	0.00	0.00	3,060,024.00
5700	Activos biológicos	0.00	0.00	0.00	0.00	0.00	0.00
5800	Bienes inmuebles	0.00	190,000.00	190,000.00	0.00	0.00	190,000.00
5900	Activos intangibles	575,000.00	1,700,000.00	2,275,000.00	0.00	0.00	2,275,000.00
6000	INVERSIÓN PÚBLICA	30,164,320.00	51,741,465.73	81,905,785.73	8,874,382.20	8,874,382.20	73,031,403.53
6100	Obra pública en bienes de dominio público	23,664,320.00	40,733,938.50	64,398,258.50	6,370,453.54	6,370,453.54	58,027,804.96
6200	Obra pública en bienes propios	6,500,000.00	10,898,656.74	17,398,656.74	2,503,928.66	2,503,928.66	14,894,728.08
6300	Proyectos productivos y acciones de fomento	0.00	108,870.49	108,870.49	0.00	0.00	108,870.49
7000	INVERSIONES FINANCIERAS Y OTRAS PROVISIONES	0.00	0.00	0.00	0.00	0.00	0.00
7100	Inversiones para el fomento de actividades productivas	0.00	0.00	0.00	0.00	0.00	0.00
7200	Acciones y participaciones de capital	0.00	0.00	0.00	0.00	0.00	0.00
7300	Compra de títulos y valores	0.00	0.00	0.00	0.00	0.00	0.00
7400	Concesión de préstamos	0.00	0.00	0.00	0.00	0.00	0.00
7500	Inversiones en fideicomisos, mandatos y otros análogos	0.00	0.00	0.00	0.00	0.00	0.00
7600	Otras inversiones financieras	0.00	0.00	0.00	0.00	0.00	0.00
7900	Provisiones para contingencias y otras erogaciones especiales	0.00	0.00	0.00	0.00	0.00	0.00
8000	PARTICIPACIONES Y APORTACIONES	0.00	0.00	0.00	0.00	0.00	0.00
8100	Participaciones	0.00	0.00	0.00	0.00	0.00	0.00
8300	Aportaciones	0.00	0.00	0.00	0.00	0.00	0.00
8500	Convenios	0.00	0.00	0.00	0.00	0.00	0.00
9000	DEUDA PÚBLICA	4,223,433.52	0.00	4,223,433.52	962,292.46	962,292.46	3,261,141.06
9100	Amortización de la deuda pública	2,350,270.00	0.00	2,350,270.00	542,370.00	542,370.00	1,807,900.00
9200	Intereses de la deuda pública	1,873,163.52	0.00	1,873,163.52	419,922.46	419,922.46	1,453,241.06
9300	Comisiones de la deuda pública	0.00	0.00	0.00	0.00	0.00	0.00
9400	Gastos de la deuda pública	0.00	0.00	0.00	0.00	0.00	0.00
9500	Costo por coberturas	0.00	0.00	0.00	0.00	0.00	0.00
9600	Apoyos financieros	0.00	0.00	0.00	0.00	0.00	0.00
9900	Adeudos de ejercicios fiscales anteriores (ADEFAS)	0.00	0.00	0.00	0.00	0.00	0.00

Bajo protesta de decir verdad declaramos que los Estados Financieros y sus notas, son razonablemente correctos y son responsabilidad del emisor.



COMITÉ MUNICIPAL DE AGUA POTABLE Y ALCANTARILLADO DE SALAMANCA, GTO
ESTADO ANALÍTICO DEL EJERCICIO DEL PRESUPUESTO DE EGRESOS
CLASIFICACIÓN ECONÓMICA (POR TIPO DE GASTO)
DEL 1 DE ENERO AL 31 DE MARZO DE 2017

CTG	CONCEPTO	APROBADO	AMPLIACIONES / REDUCCIONES	MODIFICADO	DEVENGADO	PAGADO	SUBEJERCICIO
	PRESUPUESTO DE EGRESOS	193,585,064.48	67,667,105.90	261,252,170.38	41,589,430.91	39,418,348.24	219,662,739.47
1	Gasto Corriente	157,600,474.48	10,895,272.55	168,495,747.03	31,357,903.30	29,186,820.63	137,137,843.73
2	Gasto de Capital	33,634,320.00	56,771,833.35	90,406,153.35	9,689,157.61	9,689,157.61	80,716,995.74
3	Amortización de la Deuda y Disminución de Pasivos	2,350,270.00	-	2,350,270.00	542,370.00	542,370.00	1,807,900.00
4	Pensiones y Jubilaciones	-	-	-	-	-	-
5	Participaciones	-	-	-	-	-	-



COMITÉ MUNICIPAL DE AGUA POTABLE Y ALCANTARILLADO DE SALAMANCA, GTO.
ESTADO ANALÍTICO DEL EJERCICIO DEL PRESUPUESTO DE EGRESOS
CLASIFICACIÓN ADMINISTRATIVA
DEL 1 DE ENERO AL 31 DE MARZO DE 2017

CA-UR	CONCEPTO	APROBADO	AMPLIACIONES / REDUCCIONES	MODIFICADO	DEVENGADO	PAGADO	SUBEJERCICIO
	PRESUPUESTO DE EGRESOS	193,585,064.48	67,667,105.90	261,252,170.38	41,589,430.91	39,418,348.24	219,662,739.47
31120-8110	31120-8110 GERENCIA GENERAL	7,897,635.72	50,000.00	7,947,635.72	1,483,862.00	1,448,033.40	6,463,773.72
31120-8120	31120-8120 GERENCIA ADMINISTRATIVA	26,142,132.43	958,623.37	27,100,755.80	5,976,177.65	5,902,980.45	21,124,578.15
31120-8130	31120-8130 GERENCIA DE AGUA POTABLE	43,469,130.88	1,136,691.52	44,605,822.40	9,597,467.93	7,734,690.90	35,008,354.47
31120-8140	31120-8140 GERENCIA DE INGENIERIA Y PROYECTO	37,080,009.89	57,679,267.89	94,759,277.78	10,309,623.55	10,277,871.91	84,449,654.23
31120-8150	31120-8150 GERENCIA COMERCIAL	19,366,575.82	1,727,977.62	21,094,553.44	2,957,211.79	2,898,487.52	18,137,341.65
31120-8160	31120-8160 GERENCIA JURIDICO	2,256,493.60	-	2,256,493.60	298,593.48	294,203.48	1,957,900.12
31120-8170	31120-8170 GERENCIA CALIDAD DEL AGUA	6,983,874.93	- 981,396.54	6,002,478.39	1,087,261.93	1,080,834.93	4,915,216.46
31120-8175	31120-8175 GER PLANTA TRATAMIENTO AGUA RESII	12,050,138.46	2,333,890.47	14,384,028.93	1,719,200.33	1,708,096.33	12,664,828.60
31120-8180	31120-8180 GERENCIA DE ALCANTARILLADO	22,096,288.34	448,360.80	22,544,649.14	5,792,704.53	5,726,820.84	16,751,944.61
31120-8190	31120-8190 GERENCIA DE MANTENIMIENTO	16,242,784.41	4,313,690.77	20,556,475.18	2,367,327.72	2,346,328.48	18,189,147.46



COMITÉ MUNICIPAL DE AGUA POTABLE Y ALCANTARILLADO DE SALAMANCA, GTO.
ESTADO ANALÍTICO DEL EJERCICIO DEL PRESUPUESTO DE EGRESOS
CLASIFICACIÓN FUNCIONAL (FINALIDAD Y FUNCIÓN)
DEL 1 DE ENERO AL 31 DE MARZO DE 2017

CFG	CONCEPTO	APROBADO	AMPLIACIONES / REDUCCIONES	MODIFICADO	DEVENGADO	PAGADO	SUBEJERCICIO
	PRESUPUESTO DE EGRESOS	193,585,064.48	67,667,105.90	261,252,170.38	41,589,430.91	39,418,348.24	219,662,739.47
1	Gobierno						
11	Legislación						
12	Justicia						
13	Coordinación de la Política de Gobierno						
14	Relaciones Exteriores						
15	Asuntos Financieros y Hacendarios						
16	Seguridad Nacional						
17	Asuntos de Orden Público y de Seguridad Interior						
18	Otros Servicios Generales						
2	Desarrollo Social	193,585,064.48	67,667,105.90	261,252,170.38	41,589,430.91	39,418,348.24	219,662,739.47
21	Protección Ambiental	34,146,426.80	43,254,041.32	77,400,468.12	12,255,406.57	12,178,418.88	65,145,061.55
22	Vivienda y Servicios a la Comunidad	159,438,637.68	24,413,064.58	183,851,702.26	29,334,024.34	27,239,929.36	154,517,677.92
23	Salud						
24	Recreación, Cultura y Otras Manifestaciones Sociales						
25	Educación						
26	Protección Social						
27	Otros Asuntos Sociales						
3	Desarrollo Económico						
31	Asuntos Económicos, Comerciales y Laborales en General						
32	Agropecuaria, Silvicultura, Pesca y Caza						
33	Combustibles y Energía						
34	Minería, Manufacturas y Construcción						
35	Transporte						
36	Comunicaciones						
37	Turismo						
38	Ciencia, Tecnología e Innovación						
39	Otras Industrias y Otros Asuntos Económicos						
4	Otras no Clasificadas en Funciones Anteriores						
41	Transacciones de la Deuda Pública / Costo Financiero de la Deuda						
42	Transferencias, Participaciones y Aportaciones Entre Diferentes Niveles y Ordenes de Gobierno						
43	Saneamiento del Sistema Financiero						
44	Adeudos de Ejercicios Fiscales Anteriores						



COMITÉ MUNICIPAL DE AGUA POTABLE Y ALCANTARILLADO DE SALAMANCA, GTO.
ENDEUDAMIENTO NETO
DEL 1 DE ENERO AL 31 DE MARZO DE 2017

IDENTIFICACIÓN DE CRÉDITO O INSTRUMENTO	CONTRATACIÓN (A)	AMORTIZACIÓN (B)	ENDEUDAMIENTO NETO (A-B)
Creditos Bancarios			
Banco del Bajío SA		542,370.00	-542,370.00
			0.00
			0.00
			0.00
			0.00
			0.00
			0.00
Total Créditos Bancarios	0.00	542,370.00	-542,370.00
Otros Instrumentos de Deuda			
			0.00
			0.00
			0.00
			0.00
			0.00
			0.00
			0.00
			0.00
			0.00
Total Otros Instrumentos de Deuda	0.00	0.00	0.00
TOTAL	0.00	542,370.00	-542,370.00

Bajo protesta de decir verdad declaramos que los Estados Financieros y sus notas, son razonablemente correctos y son responsabilidad del emisor.



COMITÉ MUNICIPAL DE AGUA POTABLE Y ALCANTARILLADO DE SALAMANCA, GTO.
INTERESES DE LA DEUDA
DEL 1 DE ENERO AL 31 DE MARZO DE 2017

IDENTIFICACIÓN DE CRÉDITO O INSTRUMENTO	DEVENGADO	PAGADO
Creditos Bancarios		
Banco del Bajío SA	419,922.46	419,922.46
Total Créditos Bancarios	419,922.46	419,922.46
Otros Instrumentos de Deuda		
Total Otros Instrumentos de Deuda	0.00	0.00
TOTAL	419,922.46	419,922.46

Bajo protesta de decir verdad declaramos que los Estados Financieros y sus notas, son razonablemente correctos y son responsabilidad del emisor.



COMITÉ MUNICIPAL DE AGUA POTABLE Y ALCANTARILLADO DE SALAMANCA, GTO.
FLUJO DE FONDOS (INDICADORES DE LA POSTURA FISCAL)
DEL 1 DE ENERO A 31 DE MARZO DE 2017

CONCEPTO	ESTIMADO / APROBADO	DEVENGADO	RECAUDADO / PAGADO
I. Ingresos Presupuestarios (I=1+2)	193,585,064.48	56,969,131.12	56,646,342.13
1. Ingresos del Gobierno de la Entidad Federativa / Municipio			
2. Ingresos del Sector Paraestatal / Paramunicipal	193,585,064.48	56,969,131.12	56,646,342.13
II. Egresos Presupuestarios (II=3+4)	191,234,794.48	41,047,060.91	38,875,978.24
3. Egresos del Gobierno de la Entidad Federativa / Municipio			
4. Egresos del Sector Paraestatal / Paramunicipal	191,234,794.48	41,047,060.91	38,875,978.24
III. Balance Presupuestario (Superávit o Déficit) (III = I - II)	2,350,270.00	15,922,070.21	17,770,363.89
IV. Intereses, Comisiones y Gastos de la Deuda	1,873,163.52	419,922.46	419,922.46
V. Balance Primario (Superávit o Déficit) (V= III - IV)	477,106.48	15,502,147.75	17,350,441.43
A. Financiamiento			
B. Amortización de la deuda	2,350,270.00	542,370.00	542,370.00
C. Endeudamiento ó desendeudamiento (C = A - B)	-2,350,270.00	-542,370.00	-542,370.00

Bajo protesta de decir verdad declaramos que los Estados Financieros y sus notas, son razonablemente correctos y son responsabilidad del emisor.



COMITÉ MUNICIPAL DE AGUA POTABLE Y ALCANTARILLADO DE SALAMANCA, GTO.
GASTO POR CATEGORÍA PROGRAMÁTICA
DEL 1 DE ENERO AL 31 MARZO DE 2017

CP	CONCEPTO	APROBADO	AMPLIACIONES / REDUCCIONES	MODIFICADO	DEVENGADO	PAGADO	SUBEJERCICIO
	PRESUPUESTO DE EGRESOS	193,585,064.48	67,667,105.90	261,252,170.38	41,589,430.91	39,418,348.24	219,662,739.47
	Programas	193,585,064.48	67,667,105.90	261,252,170.38	41,589,430.91	39,418,348.24	219,662,739.47
	Subsidios: Sector Social y Privado o Entidades Federativas y Municipios	0.00	0.00	0.00	0.00	0.00	0.00
S	Sujetos a Reglas de Operación						
U	Otros Subsidios						
	Desempeño de las Funciones	193,585,064.48	67,667,105.90	261,252,170.38	41,589,430.91	39,418,348.24	219,662,739.47
E	Prestación de Servicios Públicos	193,585,064.48	14,225,640.17	207,810,704.65	32,725,148.71	30,554,066.04	175,085,555.94
B	Provisión de Bienes Públicos						
P	Planeación, seguimiento y evaluación de políticas públicas						
F	Promoción y fomento						
G	Regulación y supervisión						
A	Funciones de las Fuerzas Armadas (Únicamente Gobierno Federal)						
R	Específicos						
K	Proyectos de Inversión		53,441,465.73	53,441,465.73	8,864,282.20	8,864,282.20	44,577,183.53
	Administrativos y de Apoyo	0.00	0.00	0.00	0.00	0.00	0.00
M	Apoyo al proceso presupuestario y para mejorar la eficiencia institucional						
O	Apoyo a la función pública y al mejoramiento de la gestión						
W	Operaciones ajenas						
	Compromisos	0.00	0.00	0.00	0.00	0.00	0.00
L	Obligaciones de cumplimiento de resolución jurisdiccional						
N	Desastres Naturales						
	Obligaciones	0.00	0.00	0.00	0.00	0.00	0.00
J	Pensiones y jubilaciones						
T	Aportaciones a la seguridad social						
Y	Aportaciones a fondos de estabilización						
Z	Aportaciones a fondos de inversión y reestructura de pensiones						
	Programas de Gasto Federalizado	0.00	0.00	0.00	0.00	0.00	0.00
I	Gasto Federalizado						
C	Participaciones a entidades federativas y municipios						
D	Costo financiero, deuda o apoyos a deudores y ahorradores de la banca						
H	Adeudos de ejercicios fiscales anteriores						

Bajo protesta de decir verdad declaramos que los Estados Financieros y sus notas, son razonablemente correctos y son responsabilidad del emisor.



COMITÉ MUNICIPAL DE GUA POTABLE Y ALCANTARILLADO DE SALAMANCA, GTO.
PROGRAMAS Y PROYECTOS DE INVERSIÓN
DEL 1 DE ENERO AL 31 DE MARZO DE 2017

Clave del	Nombre	Descripción	UR	Inversión			Metas			% Avance Financiero		% Avance Metas	
				Aprobado	Modificado	Devengado	Programado	Modificado	Alcanzado	Devengado/Aprobado	Devengado/Modificado	Alcanzado/Programado	Alcanzado/Modificado
E0010	GERENCIA GENERAL	GERENCIA GENERAL	31120-8110	280,000.00	280,000.00	5,504.31	1	1	0.01	1.9658	1.9658	1%	1%
E0020	GERENCIA ADMINISTRATIVA	GERENCIA ADMINISTRATIVA	31120-8120	255,000.00	855,000.00	526,420.86	1	1	0.6	206.4396	61.5697	60%	60%
E0030	GERENCIA DE AGUA POTABLE	GERENCIA DE AGUA POTABLE	31120-8130	313,000.00	1,442,487.00	33,448.28	1	1	0.02	10.6864	2.3188	2%	2%
E0040	GERENCIA DE INGENIERIA Y PROYECTOS	GERENCIA DE INGENIERIA Y PROYECTOS	31120-8140	26,994,320.00	27,274,344.00	10,100.00	1	1	0.01	0.0374	0.037	1%	1%
E0050	GERENCIA COMERCIAL	GERENCIA COMERCIAL	31120-8150	329,000.00	2,029,000.00	33,525.56	1	1	0.01	10.1901	1.6523	1%	1%
E0060	GERENCIA JURIDICO	GERENCIA JURIDICO	31120-8160	40,000.00	230,000.00	-	1	1	0	0	0	0%	0%
E0070	GERENCIA CALIDAD DEL AGUA	GERENCIA CALIDAD DEL AGUA	31120-8170	3,515,000.00	1,815,000.00	-	1	1	0	0	0	0%	0%
E0075	GER PLANTA TRATAMIENTO AGUA RESIDUAL	GER PLANTA TRATAMIENTO AGUA RESIDUAL	31120-8175	530,000.00	671,000.00	-	1	1	0	0	0	0%	0%
E0080	GERENCIA DE ALCANTARILLADO	GERENCIA DE ALCANTARILLADO	31120-8180	618,000.00	618,000.00	-	1	1	0	0	0	0%	0%
E0090	GERENCIA DE MANTENIMIENTO	GERENCIA DE MANTENIMIENTO	31120-8190	760,000.00	1,749,856.62	215,876.40	1	1	0.12	28.4048	12.3368	12%	12%
K0044	CONS DE LA 1RA ETAPA DRENAJE PLUVIAL EN COL ALAMO	CONS DE LA 1RA ETAPA DRENAJE PLUVIAL EN COL ALAMO	31120-8140	-	450,002.01	-	0	1	1	0	0	100%	100%
K0046	REMODELACION DE ALMACEN-CASSETAS DE B-31	REMODELACION DE ALMACEN-CASSETAS DE B-31	31120-8140	-	699,325.38	551,142.57	0	1	1	0	78.8106	100%	100%
K0047	ADAPTAR EDIFICIO SALA DE USOS MULTIPLES	ADAPTAR EDIFICIO SALA DE USOS MULTIPLES	31120-8140	-	440,665.29	276,435.44	0	1	1	0	62.7314	100%	100%
K0069	SUBCOLECTOR SANITARIO EL DEPORTIVO	SUBCOLECTOR SANITARIO EL DEPORTIVO	31120-8140	-	1,804,892.27	1,239,616.24	0	1	1	0	68.6809	100%	100%
K0070	DRENAJE SANITARIO CALLE ALDAMA 1RA ETAPA	DRENAJE SANITARIO CALLE ALDAMA 1RA ETAPA	31120-8140	-	1,685,261.97	1,216,311.31	0	1	1	0	72.1734	100%	100%
K0071	ESTUDIO GEOFISICO Y GEOHIDROLOGI MANCERA	ESTUDIO GEOFISICO Y GEOHIDROLOGI MANCERA	31120-8140	-	30,415.33	26,220.11	0	1	0.8	0	86.2069	80%	80%
K0072	REHABILITACION DE SUB COLECTOR HORTALIZAS TRAMO UR	REHABILITACION DE SUB COLECTOR HORTALIZAS TRAMO UR	31120-8140	-	2,996,952.56	-	0	1	1	0	0	100%	100%
K0073	REH 10 MACROMEDIDORES Y ADECUACION TREN DESCARGA	REH 10 MACROMEDIDORES Y ADECUACION TREN DESCARGA	31120-8140	-	1,138,320.02	981,310.36	0	1	0.8	0	86.2069	80%	80%
K0074	PLAN DE DESARROLLO INTEGRAL DE SALAMANCA, GTO	PLAN DE DESARROLLO INTEGRAL DE SALAMANCA, GTO	31120-8140	-	108,870.49	-	0	1	0	0	0	0%	0%
K0075	SUMINISTRO E INSTALACIÓN DE 5,000 MICROMEDIDORES	SUMINISTRO E INSTALACIÓN DE 5,000 MICROMEDIDORES	31120-8140	-	1,091,987.49	941,367.30	0	1	0.8	0	86.2068	80%	80%
K0076	REH DRENAJE SANITARIO CALLE INDEPENDENCIA	REH DRENAJE SANITARIO CALLE INDEPENDENCIA	31120-8140	-	3,202,593.63	114,093.66	0	1	0.6	0	3.5625	60%	60%
K0077	DISTRITOS HIDROMETRICOS SECTOR B1 ZONA CENTRO	DISTRITOS HIDROMETRICOS SECTOR B1 ZONA CENTRO	31120-8140	-	3,210,091.68	981,489.38	0	1	0.9	0	30.5751	90%	90%
K0078	REH DE LINEA DRENAJE SANITARIO EN CALLE ZARAGOZA	REH DE LINEA DRENAJE SANITARIO EN CALLE ZARAGOZA	31120-8140	-	3,689,841.92	-	0	1	0	0	0	0%	0%
K0079	REH LÍNEA DREN SAN CRUZ ROJA TR AV TRABAJO-ALLENDE	REH LÍNEA DREN SAN CRUZ ROJA TR AV TRABAJO-ALLENDE	31120-8140	-	4,050,000.00	-	0	1	0	0	0	0%	0%
K0080	REH DRENAJE SAN PROL DEL BOSQUE SAN JUAN CHIHUAHUA	REH DRENAJE SAN PROL DEL BOSQUE SAN JUAN CHIHUAHUA	31120-8140	-	1,998,634.54	435,789.26	0	1	1	0	21.8043	100%	100%
K0081	REH DE DRENAJE SANITARIO COL SAN JAVIER	REH DE DRENAJE SANITARIO COL SAN JAVIER	31120-8140	-	12,000,000.00	963,375.59	0	1	0.4	0	8.0281	40%	40%
K0082	REH DRENAJE SANITARIO EN COL BELLAVISTA 1RA ETAPA	REH DRENAJE SANITARIO EN COL BELLAVISTA 1RA ETAPA	31120-8140	-	2,803,680.43	-	0	1	0	0	0	0%	0%
K0083	PROY REH AGUA POTABLE Y TOMAS DOM SECTOR D CENTRO	PROY REH AGUA POTABLE Y TOMAS DOM SECTOR D CENTRO	31120-8140	-	450,000.00	190,808.49	0	1	0.3	0	42.4019	30%	30%
K0084	PROY REH AGUA POTABLE Y TOMAS DOM SECTOR B ORIENTE	PROY REH AGUA POTABLE Y TOMAS DOM SECTOR B ORIENTE	31120-8140	-	200,000.00	172,006.84	0	1	0.8	0	86.0034	80%	80%
K0085	P LINEA CONDUCCION TANQUE Y ALIMENTACION COMALERO	P LINEA CONDUCCION TANQUE Y ALIMENTACION COMALERO	31120-8140	-	2,300,000.00	-	0	1	0	0	0	0%	0%
K0087	REING PTAR DERIVADORAS EN RÍO LERMA- EST MERCADO	REING PTAR DERIVADORAS EN RÍO LERMA- EST MERCADO	31120-8140	-	3,500,000.00	-	0	1	0	0	0	0%	0%
K0088	REH DREN SANIT AV FAJA ORO / NARANJOS-DIAG EMIL Z.	REH DREN SANIT AV FAJA ORO / NARANJOS-DIAG EMIL Z.	31120-8140	-	600,000.00	-	0	1	0	0	0	0%	0%
K0089	PROY DRENAJE PLUVIAL EL DEPORTIVO	PROY DRENAJE PLUVIAL EL DEPORTIVO	31120-8140	-	500,000.00	105,495.47	0	1	0.2	0	21.0991	20%	20%
K0090	REMODELACION BASE 1 Y ARCHIVO MATAMOROS	REMODELACION BASE 1 Y ARCHIVO MATAMOROS	31120-8140	-	800,000.00	-	0	1	0.1	0	0	10%	10%
K0091	CONS CASETA Y BARDA EN CARCAMO AZTLAN Y 1910	CONS CASETA Y BARDA EN CARCAMO AZTLAN Y 1910	31120-8140	-	1,189,930.72	668,820.18	0	1	1	0	56.2066	100%	100%
K0093	MTTO A TANQUES: P-09, P-13 Y P-23	MTTO A TANQUES: P-09, P-13 Y P-23	31120-8140	-	2,500,000.00	-	0	3	0	0	0	0%	0%



COMITÉ MUNICIPAL DE AGUA POTABLE Y ALCANTARILLADO DE SALAMANCA, GTO.
RELACIÓN DE BIENES MUEBLES QUE COMPONEN EL PATRIMONIO
AL 31 DE MARZO DE 2017

Código	Descripción del Bien Mueble	Valor en libros
TOTAL		22,899,991.37
5111_11100000	111000000 SILLA DE TRABAJO COLOR AZUL	798.25
5111_11100001	111000001 ENFRIADOR Y CALENTADOR DE AGUA MOD GXCF04F	1,267.38
5111_11100002	111000002 ESCRITORIO PENINSULAR 140x70x75 COLOR ARCE/NEGRO	1,281.00
5111_11100003	111000003 SILLA DE TRABAJO COLOR AZUL MOD RS-460	774.70
5111_111000021	111000021 ARCHIVERO CON CAJONES COLOR MAPLE LINEA ITALIA	682.50
5111_111000023	111000023 ARCHIVERO METALICO 3 CAJONES COLOR NEGRO	745.07
5111_111000024	111000024 SILLA DE TRABAJO REQUIEZ MODELO RS-460 COLOR AZUL	824.00
5111_111000026	111000026 CONTADORA DE BILLETES PORTATIL ACCU BANKER	2,206.43
5111_111000027	111000027 SILLA VISITANTE COLOR AZUL REQUIEZ RS-1030	377.00
5111_111000028	111000028 SILLA VISITANTE COLOR AZUL REQUIEZ RS-1030	377.00
5111_111000029	111000029 SILLA VISITANTE COLOR AZUL REQUIEZ RS-1030	377.00
5111_111000030	111000030 SILLA VISITANTE COLOR AZUL REQUIEZ RS-1030	377.00
5111_111000031	111000031 SILLA VISITANTE COLOR AZUL REQUIEZ RS-1030	377.00
5111_111000032	111000032 SILLA VISITANTE COLOR AZUL REQUIEZ RS-1030	377.00
5111_111000033	111000033 SILLA VISITANTE COLOR AZUL REQUIEZ RS-1030	377.00
5111_111000034	111000034 SILLA VISITANTE COLOR AZUL REQUIEZ RS-1030	377.00
5111_111000035	111000035 SILLA VISITANTE COLOR AZUL REQUIEZ RS-1030	377.00
5111_111000036	111000036 SILLA VISITANTE COLOR AZUL REQUIEZ RS-1030	377.00
5111_111000037	111000037 SILLA VISITANTE COLOR AZUL REQUIEZ RS-1030	377.00
5111_111000038	111000038 SILLA VISITANTE COLOR AZUL REQUIEZ RS-1030	377.00
5111_111000039	111000039 SILLA VISITANTE COLOR AZUL REQUIEZ RS-1030	377.00
5111_111000040	111000040 SILLA VISITANTE COLOR AZUL REQUIEZ RS-1030	377.00
5111_111000041	111000041 SILLA VISITANTE COLOR AZUL REQUIEZ RS-1030	377.00
5111_111000042	111000042 SILLA VISITANTE COLOR AZUL REQUIEZ RS-1030	377.00
5111_111000043	111000043 SILLA VISITANTE COLOR AZUL REQUIEZ RS-1030	377.00
5111_111000044	111000044 SILLA VISITANTE COLOR AZUL REQUIEZ RS-1030	377.00
5111_111000045	111000045 SILLA VISITANTE COLOR AZUL REQUIEZ RS-1030	377.00
5111_111000046	111000046 SILLA VISITANTE COLOR AZUL REQUIEZ RS-1030	377.00
5111_111000047	111000047 SILLA VISITANTE COLOR AZUL REQUIEZ RS-1030	377.00
5111_111000048	111000048 SILLA VISITANTE COLOR AZUL REQUIEZ RS-1030	377.00
5111_111000049	111000049 SILLA VISITANTE COLOR AZUL REQUIEZ RS-1030	377.00
5111_111000050	111000050 SILLA VISITANTE COLOR AZUL REQUIEZ RS-1030	377.00
5111_111000051	111000051 SILLA VISITANTE COLOR AZUL REQUIEZ RS-1030	377.00
5111_111000052	111000052 SILLA VISITANTE COLOR AZUL REQUIEZ RS-1030	377.00
5111_111000053	111000053 SILLA VISITANTE COLOR AZUL REQUIEZ RS-1030	377.00
5111_111000054	111000054 SILLA VISITANTE COLOR AZUL REQUIEZ RS-1030	377.00
5111_111000055	111000055 SILLA VISITANTE COLOR AZUL REQUIEZ RS-1030	377.00
5111_111000056	111000056 SILLA VISITANTE COLOR AZUL REQUIEZ RS-1030	377.00
5111_111000057	111000057 SILLA DE TRABAJO SIN BRAZOS REQUIEZ RS-460	836.87
5111_111000058	111000058 ARCHIVERO MOVIL MOD 106 MARCA LINEA ITALIA	704.17
5111_111000059	111000059 ESCRITORIO SECRETARIAL CON LATERAL Y PEDESTAL	2,171.00
5111_111000060	111000060 ESCRITORIO SECRETARIAL CON LATERAL Y PEDESTAL	2,171.00
5111_111000061	111000061 SILLA DE TRABAJO SIN BRAZOS REQUIEZ RS-460	836.87
5111_111000062	111000062 SILLA DE TRABAJO SIN BRAZOS REQUIEZ RS-460	836.87
5111_111000063	111000063 AIRE ACONDICIONADO MINI SPLIT MARCA MIRAGE 2TR	5,042.34
5111_111000066	111000066 SILLA DE TRABAJO SIN BRAZOS, REQUIEZ MOD RS-460	876.30
5111_111000067	111000067 DESPACHADOR DE AGUA FRIA Y CALIENTE	1,459.35
5111_111000074	111000074 ENFRIADOR CALENTADOR DE AGUA, BLANCO DE TORRE	1,480.50
5111_111000075	111000075 MESA REDONDA ESPECIAL COLOR NEGRO-CAOBA	1,094.58
5111_111000076	111000076 SILLA PARA VISITANTE COLOR CUARZO	752.60
5111_111000077	111000077 CAMARA DIGITAL FINEPIX	1,202.07
5111_111000078	111000078 MESA PLEGABLE DE 2.40 X 46 X 75 COLOR ARCE CAOBA	1,254.00
5111_111000079	111000079 MESA PLEGABLE DE 2.40 X 46 X 75 COLOR ARCE CAOBA	1,254.00
5111_111000080	111000080 MESA PLEGABLE DE 2.40 X 46 X 75 COLOR ARCE CAOBA	1,254.00
5111_111000081	111000081 MESA PLEGABLE DE 2.40 X 46 X 75 COLOR ARCE CAOBA	1,254.00
5111_111000082	111000082 MESA PLEGABLE DE 2.40 X 46 X 75 COLOR ARCE CAOBA	1,254.00
5111_111000083	111000083 MESA PLEGABLE DE 2.40 X 46 X 75 COLOR ARCE CAOBA	1,254.00
5111_111000084	111000084 MESA PLEGABLE DE 2.40 X 46 X 75 COLOR ARCE CAOBA	1,254.00
5111_111000085	111000085 MESA PLEGABLE DE 2.40 X 46 X 75 COLOR ARCE CAOBA	1,254.00
5111_111000086	111000086 MESA PLEGABLE DE 2.40 X 46 X 75 COLOR ARCE CAOBA	1,254.00
5111_111000087	111000087 MESA PLEGABLE DE 2.40 X 46 X 75 COLOR ARCE CAOBA	1,254.00
5111_111000088	111000088 SILLA PARA VISITANTE COLOR AZUL	598.80
5111_111000089	111000089 SILLA PARA VISITANTE COLOR AZUL	598.80
5111_111000090	111000090 SILLA PARA VISITANTE COLOR AZUL	598.80
5111_111000091	111000091 SILLA PARA VISITANTE COLOR AZUL	598.80



COMITÉ MUNICIPAL DE AGUA POTABLE Y ALCANTARILLADO DE SALAMANCA, GTO.
RELACION DE BIENES MUEBLES QUE COMPONEN EL PATRIMONIO
AL 31 DE MARZO DE 2017

Código	Descripción del Bien Mueble	Valor en libros
5111_11100092	11100092 SILLA PARA VISITANTE COLOR AZUL	598.80
5111_11100093	11100093 SILLA PARA VISITANTE COLOR AZUL	598.80
5111_11100094	11100094 SILLA PARA VISITANTE COLOR AZUL	598.80
5111_11100095	11100095 SILLA PARA VISITANTE COLOR AZUL	598.80
5111_11100096	11100096 SILLA PARA VISITANTE COLOR AZUL	598.80
5111_11100097	11100097 SILLA PARA VISITANTE COLOR AZUL	598.80
5111_11100098	11100098 SILLA PARA VISITANTE COLOR AZUL	598.80
5111_11100099	11100099 SILLA PARA VISITANTE COLOR AZUL	598.80
5111_11100100	11100100 SILLA PARA VISITANTE COLOR AZUL	598.80
5111_11100101	11100101 SILLA PARA VISITANTE COLOR AZUL	598.80
5111_11100102	11100102 SILLA PARA VISITANTE COLOR AZUL	598.80
5111_11100103	11100103 SILLA PARA VISITANTE COLOR AZUL	598.80
5111_11100104	11100104 SILLA PARA VISITANTE COLOR AZUL	598.80
5111_11100105	11100105 SILLA PARA VISITANTE COLOR AZUL	598.80
5111_11100106	11100106 SILLA PARA VISITANTE COLOR AZUL	598.80
5111_11100107	11100107 SILLA PARA VISITANTE COLOR AZUL	598.80
5111_11100108	11100108 SILLA PARA VISITANTE COLOR AZUL	598.80
5111_11100109	11100109 SILLA PARA VISITANTE COLOR AZUL	598.80
5111_11100110	11100110 SILLA PARA VISITANTE COLOR AZUL	598.80
5111_11100111	11100111 SILLA PARA VISITANTE COLOR AZUL	598.80
5111_11100112	11100112 SILLA PARA VISITANTE COLOR AZUL	598.80
5111_11100113	11100113 SILLA PARA VISITANTE COLOR AZUL	598.80
5111_11100114	11100114 SILLA PARA VISITANTE COLOR AZUL	598.80
5111_11100115	11100115 SILLA PARA VISITANTE COLOR AZUL	598.80
5111_11100116	11100116 SILLA PARA VISITANTE COLOR AZUL	598.80
5111_11100117	11100117 SILLA PARA VISITANTE COLOR AZUL	598.80
5111_11100118	11100118 VIDEO PROYECTOR POWERLITE 915W	9,030.00
5111_11100119	11100119 PANTALLA ELECTRICA CON CONTROL REMOTO DE 3.05X3.05	9,000.00
5111_11100120	11100120 MUEBLE ESPECIAL DE COMPUTO 2 NIVELES 2 PORTATECLA	2,364.00
5111_11100121	11100121 SILLA DE TRABAJO COLOR AZUL CON RUEDAS	927.00
5111_11100122	11100122 SILLA DE TRABAJO COLOR AZUL CON RUEDAS	927.00
5111_11100123	11100123 CAMARA DIGITAL	1,202.07
5111_11100126	11100126 LIBRERO	1,248.00
5111_11100127	11100127 LIBRERO	3,510.00
5111_11100128	11100128 LIBRERO	3,510.00
5111_11100129	11100129 LIBRERO	3,510.00
5111_11100130	11100130 LIBRERO	3,510.00
5111_11100131	11100131 LIBRERO	3,510.00
5111_11100132	11100132 MUEBLE ESPECIAL CON 12 ESPACIOS	3,570.00
5111_11100133	11100133 MESA ESPECIAL	6,114.00
5111_11100134	11100134 MUEBLE ESPECIAL CON ENTREPAÑOS	330.00
5111_11100135	11100135 ESCRITORIO PENINSULAR 1.70*70*75	2,460.00
5111_11100136	11100136 ESCRITORIO PENINSULAR 1.70*70*75	2,460.00
5111_11100137	11100137 ESCRITORIO PENINSULAR 1.70*70*75	2,460.00
5111_11100138	11100138 ESCRITORIO PENINSULAR 1.70*70*75	2,460.00
5111_11100139	11100139 ESCRITORIO PENINSULAR 1.70*70*75	2,460.00
5111_11100140	11100140 ESCRITORIO PENINSULAR 1.70*70*75	2,460.00
5111_11100141	11100141 GABINETE CERRADO P/ FIJARSE EN PARED	1,015.20
5111_11100142	11100142 GABINETE CERRADO P/ FIJARSE EN PARED	1,015.20
5111_11100143	11100143 GABINETE CERRADO P/ FIJARSE EN PARED	1,015.20
5111_11100144	11100144 GABINETE CERRADO P/ FIJARSE EN PARED	1,015.20
5111_11100145	11100145 GABINETE CERRADO P/ FIJARSE EN PARED	1,015.20
5111_11100146	11100146 GABINETE CERRADO P/ FIJARSE EN PARED	1,015.20
5111_11100147	11100147 SILLA DE VISITA COLOR AZUL	417.60
5111_11100148	11100148 SILLA DE VISITA COLOR AZUL	417.60
5111_11100149	11100149 SILLA DE VISITA COLOR AZUL	417.60
5111_11100150	11100150 SILLA DE VISITA COLOR AZUL	417.60
5111_11100151	11100151 SILLA DE VISITA COLOR AZUL	417.60
5111_11100152	11100152 SILLA DE VISITA COLOR AZUL	417.60
5111_11100153	11100153 LIBRERO DE PISO CERRADO DOBLE	4,614.00
5111_11100154	11100154 LIBRERO DE PISO CERRADO DOBLE	4,614.00
5111_11100155	11100155 LIBRERO DE PISO CERRADO DOBLE	4,614.00
5111_11100156	11100156 LIBRERO DE PISO CERRADO DOBLE	4,614.00
5111_11100157	11100157 GABINETE CERRADO P/ FIJARSE EN PARED	1,043.40
5111_11100158	11100158 GABINETE CERRADO P/ FIJARSE EN PARED	1,043.40
5111_11100159	11100159 ESCRITORIO PENINSULAR 1.70*70*75	2,528.33



COMITÉ MUNICIPAL DE AGUA POTABLE Y ALCANTARILLADO DE SALAMANCA, GTO.
RELACION DE BIENES MUEBLES QUE COMPONEN EL PATRIMONIO
AL 31 DE MARZO DE 2017

Código	Descripción del Bien Mueble	Valor en libros
5111_111000160	111000160 ESCRITORIO PENINSULAR 1.70*70*75	2,528.33
5111_111000161	111000161 SILLA VISITANTE COLOR AZUL REQUIEZ RS-1030	429.20
5111_111000162	111000162 SILLA VISITANTE COLOR AZUL REQUIEZ RS-1030	429.20
5111_111000166	111000166 ESCRITORIO PENINSULAR 1.70*70*75	2,528.33
5111_111000167	111000167 ESCRITORIO PENINSULAR 1.70*70*75	2,528.33
5111_111000168	111000168 GABINETE CERRADO P/ FIJARSE EN PARED	1,043.40
5111_111000169	111000169 SILLA VISITANTE COLOR AZUL REQUIEZ RS-1030	429.20
5111_111000170	111000170 SILLA VISITANTE COLOR AZUL REQUIEZ RS-1030	429.20
5111_111000171	111000171 ESCRITORIO PENINSULAR DE 1.20X60X75 SYGMA CON	3,372.30
5111_111000172	111000172 ESCRITORIO PENINSULAR DE 1.20X60X75 SYGMA CON	3,372.30
5111_111000173	111000173 ESCRITORIO PENINSULAR DE 1.20X60X75 SYGMA CON	3,372.30
5111_111000174	111000174 ESCRITORIO PENINSULAR DE 1.20X60X75 SYGMA CON	3,372.30
5111_111000175	111000175 ESCRITORIO PENINSULAR DE 1.20X60X75 SYGMA CON	3,372.30
5111_111000176	111000176 ESCRITORIO PENINSULAR DE 1.20X60X75 SYGMA CON	3,608.42
5111_111000177	111000177 LIBRERO CON DOS PUERTAS DE 1.40X1.20X33X1.15 SYGMA	2,786.47
5111_111000178	111000178 LIBRERO CON DOS PUERTAS DE 1.40X1.20X33X1.15 SYGMA	2,786.47
5111_111000179	111000179 COCINETA EN SALA DE CAPACITACION, INCLUYE FRIGOBAR	7,598.12
5111_111000180	111000180 LOCKER STANDARD CON TRES GAVETAS COLOR AZUL MARINO	2,153.33
5111_111000181	111000181 LOCKER STANDARD CON TRES GAVETAS COLOR AZUL MARINO	2,153.33
5111_111000182	111000182 LOCKER STANDARD CON TRES GAVETAS COLOR AZUL MARINO	2,153.33
5111_111000183	111000183 LOCKER STANDARD CON TRES GAVETAS COLOR AZUL MARINO	2,153.33
5111_111000184	111000184 LOCKER STANDARD CON TRES GAVETAS COLOR AZUL MARINO	2,153.33
5111_111000185	111000185 LOCKER, GABINETE UNIVERSAL COLOR ARENA, METALICO	1,584.82
5111_111000187	111000187 CONTADORA DE BILLETES ACCUBANKER AB1100UV	3,390.23
5111_111000188	111000188 PIZARRON BLANCO PORCENALIZADO, DE 3 X 0.90 MTS	2,427.30
5111_111000193	111000193 ESCRITORIO PENINSULAR 1.40*60 MARCA SYGMA	2,186.67
5111_111000194	111000194 ESCRITORIO PENINSULAR 1.40*60 MARCA SYGMA	2,186.67
5111_111000195	111000195 ESCRITORIO PENINSULAR 1.40*60 MARCA SYGMA	2,186.67
5111_111000196	111000196 SILLA DE TRABAJO C/BRAZOS NAVY BLUE MOD RS-460/08	1,424.75
5111_111000197	111000197 SILLA DE TRABAJO C/BRAZOS NAVY BLUE MOD RS-460/08	1,424.75
5111_111000198	111000198 SILLA DE TRABAJO C/BRAZOS NAVY BLUE MOD RS-460/08	1,424.75
5111_111000199	111000199 SILLA DE TRABAJO ALTA MOD RS-350/45 MCA REQUIEZ	904.05
5111_111000200	111000200 DESPACHADOR DE AGUA FRIA Y CALIENTE, GE	1,575.08
5111_111000201	111000201 SILLA DE VISITA C/NAVY BLUE MOD RE-1030	475.60
5111_111000202	111000202 SILLA DE VISITA C/NAVY BLUE MOD RE-1030	475.60
5111_111000203	111000203 SILLA DE VISITA C/NAVY BLUE MOD RE-1030	475.60
5111_111000204	111000204 ESCRITORIO RECTANGULAR 1.50*70*75 MARCA SYGMA	3,746.72
5111_111000205	111000205 LIBRERO SOBRE CREDENZA 150*33*1.15 ARCE/NE	2,355.12
5111_111000206	111000206 LOCKER 4 PTS ARMABLE 180*38*46	987.10
5111_111000207	111000207 LOCKER 4 PTS ARMABLE 180*38*46	987.10
5111_111000208	111000208 LOCKER 4 PTS ARMABLE 180*38*46	987.10
5111_111000209	111000209 HORNO DE MICROONDAS 1.1 PIES SILVER	1,040.90
5111_111000210	111000210 REFRIGERADOR 1 PUERTA CHAPA GRAFITO	2,142.00
5111_111000211	111000211 SILLA C/BRAZOS NAVY BLUE	1,657.60
5111_111000212	111000212 SILLA C/BRAZOS NAVY BLUE	1,657.60
5111_111000214	111000214 ARCHIVERO VERTICAL CON 4 GAVETAS COLOR ARCE NEGRO	2,162.36
5111_111000215	111000215 MUEBLE ESPECIAL 40x40x50 COLOR ARCE NEGRO	654.88
5111_111000216	111000216 MODULO SECRETARIAL, (Cubierta lateral de trabajo y	2,373.33
5111_111000217	111000217 MODULO SECRETARIAL, (Cubierta lateral de trabajo y	2,373.33
5111_111000218	111000218 SILLA DE TRABAJO C/BRAZOS COLOR AZUL	1,546.37
5111_111000219	111000219 SILLA DE TRABAJO C/BRAZOS COLOR AZUL	1,546.37
5111_111000220	111000220 SILLA DE VISITA COLOR AZUL, REQUIEZ MOD 1030	516.20
5111_111000221	111000221 SILLA DE VISITA COLOR AZUL, REQUIEZ MOD 1030	516.20
5111_111000222	111000222 MAMPARA DE PISO PRIVATT AZUL, 2 PZ DE 1.20 X .90	4,085.10
5111_111000223	111000223 MAMPARA DE PISO PRIVATT AZUL, 2 PZ DE 1.20 X .90	4,085.10
5111_111000225	111000225 MESA PARA PIC NIC 1.8 MTS	1,411.64
5111_111000226	111000226 MESA PARA PIC NIC 1.8 MTS	1,411.64
5111_111000227	111000227 HORNO DE MICROONDAS WHIRPOOL	925.33
5111_111000228	111000228 ESQUINA DE COMPUTO 1.40, C/CAJONERA, PORTATECLADO	4,112.44
5111_111000229	111000229 ESQUINA DE COMPUTO 1.40, C/CAJONERA, PORTATECLADO	4,529.52
5111_111000230	111000230 ESQUINA DE COMPUTO 1.40, C/CAJONERA, PORTATECLADO	4,529.52
5111_111000231	111000231 ESQUINA DE COMPUTO 1.70, C/CAJONERA, PORTATECLADO	4,220.88
5111_111000232	111000232 ARCHIVERO 2 GAVETAS MOD 7024, COLOR ARCE/NEGRO	1,484.82
5111_111000233	111000233 LIBRERO 100X30X105 2 ENTREPAÑOS, SOBRE CUBIERTA, S	1,171.62
5111_111000234	111000234 LIBRERO 40X30X105 2 ENTREPAÑOS, SOBRE CUBIERTA, S	837.20
5111_111000235	111000235 LIBRERO 40X30X105 2 ENTREPAÑOS, SOBRE CUBIERTA, S	837.20



COMITÉ MUNICIPAL DE AGUA POTABLE Y ALCANTARILLADO DE SALAMANCA, GTO.
RELACIÓN DE BIENES MUEBLES QUE COMPONEN EL PATRIMONIO
AL 31 DE MARZO DE 2017

Código	Descripción del Bien Mueble	Valor en libros
5111_111000236	111000236 LIBRERO DE PISO CERRADO, 4 PUERTAS, DE .80x.43x2.1	3,675.00
5111_111000237	111000237 MODULO DE RECEPCION .70x1.10X.50, ARCE/NEGRO	1,826.25
5111_111000238	111000238 CREDENZA COMBINADA DE 2 PUERTAS 150X50 X75,	3,870.00
5111_111000239	111000239 ESCRITORIO SECRETARIAL DE 130x60x75, PEDESTAL CON	1,907.32
5111_111000240	111000240 ESCRITORIO SECRETARIAL DE 130x60x75, PEDESTAL CON	1,907.32
5111_111000241	111000241 CREDENZA DE 4 PUERTAS 140x50x120, COLOR ARCE/NEGRO	4,476.00
5111_111000242	111000242 ESCRITORIO EJECUTIVO TIPO GRAPA DE 180x60x75,	2,812.50
5111_111000243	111000243 ESCRITORIO SECRETARIAL DE 130x60x75, CON PEDESTAL	1,907.32
5111_111000244	111000244 ESCRITORIO SECRETARIAL DE 130x60x75, CON PEDESTAL	1,907.32
5111_111000245	111000245 LIBRERO DE PISO CERRADO DE 90x40x150, COLOR ARCE/N	2,568.33
5111_111000246	111000246 ARCHIVERO ESPECIAL, INCLUYE CREDENZA Y LIBRERO	6,587.50
5111_111000247	111000247 SILLA DE TRABAJO C/BRAZOS COLOR AZUL	1,713.69
5111_111000248	111000248 SILLA DE TRABAJO C/BRAZOS COLOR AZUL	1,713.69
5111_111000249	111000249 CONTADORA DE BILLETES ACCUBANKER	4,108.16
5111_111000250	111000250 DETECTOR DE BILLETES FALSOS ACCUBANKER MOD D450	2,304.97
5111_111000252	111000252 DETECTOR DE BILLETES FALSOS ACCUBANKER MOD D450	2,304.97
5111_111000253	111000253 DETECTOR DE BILLETES FALSOS ACCUBANKER MOD D450	2,304.97
5111_111000254	111000254 Despachador de agua fria y caliente	1,705.50
5111_111000255	111000255 CREDENZA CON ENTREPAÑO FIJO DE 120x50x75 COLOR ARC	1,531.87
5111_111000256	111000256 CREDENZA CON DOS PUERTAS 90x50 COLOR ARCE/NEGRO	2,140.67
5111_111000257	111000257 MUEBLE TIPO GABINETE CERRADO COLOR ARCE/NEGRO	672.92
5111_111000258	111000258 LIBRERO DE PARED DE 160x240x30, CON PUERTAS	7,305.93
5111_111000259	111000259 MODULO SECRETARIAL DE 140x160 COLOR ARCE NEGRO	3,791.20
5111_111000260	111000260 MODULO SECRETARIAL DE 140x160 COLOR ARCE NEGRO	3,791.20
5111_111000261	111000261 MODULO SECRETARIAL DE 140x160 COLOR ARCE NEGRO	3,791.20
5111_111000262	111000262 MODULO SECRETARIAL DE 140x160 COLOR ARCE NEGRO	3,791.20
5111_111000263	111000263 MODULO SECRETARIAL DE 140x160 COLOR ARCE NEGRO	3,791.20
5111_111000264	111000264 MODULO SECRETARIAL DE 140x160 COLOR ARCE NEGRO	3,791.20
5111_111000265	111000265 SILLA DE TRABAJO COLOR AZUL	1,310.40
5111_111000266	111000266 SILLA DE TRABAJO COLOR AZUL	1,310.40
5111_111000267	111000267 SILLA DE TRABAJO COLOR AZUL	1,310.40
5111_111000268	111000268 SILLA DE TRABAJO COLOR AZUL	1,310.40
5111_111000269	111000269 SILLA DE TRABAJO COLOR AZUL	1,310.40
5111_111000270	111000270 SILLA DE TRABAJO COLOR AZUL	1,310.40
5111_111000271	111000271 SILLA PARA VISITA COLOR AZUL	584.80
5111_111000272	111000272 SILLA PARA VISITA COLOR AZUL	584.80
5111_111000273	111000273 SILLA PARA VISITA COLOR AZUL	584.80
5111_111000274	111000274 SILLA PARA VISITA COLOR AZUL	584.80
5111_111000275	111000275 SILLA PARA VISITA COLOR AZUL	584.80
5111_111000276	111000276 SILLA PARA VISITA COLOR AZUL	584.80
5111_111000277	111000277 MODULO SECRETARIAL DE 140x160 COLOR ARCE NEGRO	3,791.20
5111_111000278	111000278 SILLA DE TRABAJO COLOR AZUL	1,310.40
5111_111000279	111000279 SILLA DE TRABAJO COLOR AZUL	1,310.40
5111_111000280	111000280 SILLA DE TRABAJO COLOR AZUL	1,310.40
5111_111000281	111000281 SILLA DE TRABAJO COLOR AZUL	1,310.40
5111_111000282	111000282 SILLA DE TRABAJO COLOR AZUL	1,310.40
5111_111000283	111000283 ISLA DE TRABAJO COLOR ARCE/NEGRO	14,384.00
5111_111000284	111000284 DESPACHADOR DE AGUA FRIA Y CALIENTE, COLOR GRIS	1,723.45
5111_111000285	111000285 MUEBLE CREDENZA EJECUTIVA DE 2.04x90x50, COLOR ARC	5,799.75
5111_111000286	111000286 MUEBLE LIBRERO 190x2.03x40 C/3 ESPACIOS ABIERTOS Y	5,593.50
5111_111000287	111000287 RELOJ CHECADOR , TERMINAL DE RECONOCIMIENTO FACIAL	8,250.00
5111_111000288	111000288 DESPACHADOR DE AGUA FRIA Y CALIENTE (USUARIOS)	2,053.88
5111_111000289	111000289 DESPACHADOR DE AGUA FRIA Y CALIENTE (SABORIO B-31	2,053.87
5111_111000290	111000290 DESPACHADOR DE AGUA FRIA Y CALIENTE (CAJAS)	2,053.88
5111_111000291	111000291 CAJA FUERTE CON COFRE C/CHAPA Y CERRADURA MECANICA	15,615.83
5111_111000292	111000292 ARCHIVERO DE 2 GAVETAS COLOR ARCE NEGRO	1,705.22
5111_111000293	111000293 ESQUINA DE COMPUTO DE 170x120x50x75, CON MUEBLE	4,444.00
5111_111000294	111000294 CONTADORA DE BILLETES ACCUBANKER	4,960.04
5111_111000295	111000295 SILLA DE TRABAJO COLOR AZUL, C/BRAZOS	1,759.50
5111_111000296	111000296 SILLA DE TRABAJO VERSION BANCO ALTO (TPO CAJERO) C	1,759.50
5111_111000297	111000297 SILLA DE TRABAJO VERSION BANCO ALTO (TPO CAJERO) C	1,978.80
5111_111000298	111000298 SILLA DE TRABAJO COLOR AZUL, REQUIEZ	1,503.65
5111_111000299	111000299 TELEFONO INALAMBRICO CON DIADEMA, PLATRONICS	1,919.41
5111_111000300	111000300 ARCHIVERO DE 80x100 CON 4 CAJONES, TRES ENTREPAÑOS	6,240.00
5111_111000301	111000301 MODULO O LIBRERO DE 200x150 CON DIVISIONES Y	4,966.87
5111_111000302	111000302 SILLA SECRETARIAL REQUIEZ RS-650/08, NAVY BLUE	2,500.75



COMITÉ MUNICIPAL DE AGUA POTABLE Y ALCANTARILLADO DE SALAMANCA, GTO.
RELACION DE BIENES MUEBLES QUE COMPONEN EL PATRIMONIO
AL 31 DE MARZO DE 2017

Código	Descripción del Bien Mueble	Valor en libros
5111_111000303	111000303 SILLA SECRETARIAL REQUIEZ RS-650/08, NAVY BLUE	2,500.75
5111_111000304	111000304 LIBRERO ESPECIAL DE 1.40x1.10x0.35, CON DOS PUERTA	4,247.25
5111_111000305	111000305 LIBRERO ESPECIAL DE 1.40x1.10x0.35, CON DOS PUERTA	4,247.25
5111_111000306	111000306 LIBRERO ESPECIAL DE 0.62x1.10x0.35, CON DOS PUERTA	2,056.25
5111_111000307	111000307 LIBRERO ESPECIAL DE 0.62x1.10x0.35, CON DOS PUERTA	2,056.25
5111_111000308	111000308 ARCHIVERO DE 2 CAJONES CON LIBRERO SOBREPUESTO DE	2,949.26
5111_111000309	111000309 ALACENAS CON PUERTAS, 3 SECCIONES DE 102x60x30 CON	7,311.67
5111_111000310	111000310 REFRIGERADO SEMIAUTOMATICO MABE COLOR GRAFITO	2,710.09
5111_111000311	111000311 REFRIGERADO AUTOMATICO WHIRPOOL EN COLOR BLANCO	4,235.43
5111_111000312	111000312 LIBRERO ESPECIAL DE 1.40x80x36, DOS PUERTAS, COLOR	3,357.00
5111_111000313	111000313 LIBRERO ESPECIAL DE 1.40x80x36, DOS PUERTAS, COLOR	3,357.00
5111_111000314	111000314 LIBRERO ESPECIAL DE 62x80x36, DOS PUERTAS, COLOR	1,628.10
5111_111000315	111000315 LIBRERO ESPECIAL DE 62x80x36, DOS PUERTAS, COLOR	1,628.10
5111_111000316	111000316 SILLA DE TRABAJO PARA COMPUTO MODELO RS-470	1,971.00
5111_111000317	111000317 SILLA DE TRABAJO PARA COMPUTO MODELO RS-470	1,971.00
5111_111000318	111000318 SILLA DE TRABAJO PARA COMPUTO MODELO RS-470	1,971.00
5111_111000319	111000319 SILLA DE TRABAJO PARA COMPUTO MODELO RS-470	1,971.00
5111_111000320	111000320 SILLA DE TRABAJO PARA COMPUTO MODELO RS-470	1,971.00
5111_111000321	111000321 SILLA DE TRABAJO PARA COMPUTO MODELO RS-470	1,971.00
5111_111000322	111000322 SILLA DE TRABAJO PARA COMPUTO MODELO RS-470	1,971.00
5111_111000323	111000323 SILLA DE TRABAJO PARA COMPUTO MODELO RS-470	1,971.00
5111_111000324	111000324 SILLA DE TRABAJO PARA COMPUTO MODELO RS-470	1,971.00
5111_111000325	111000325 SILLA DE TRABAJO PARA COMPUTO MODELO RS-470	1,971.00
5111_111000326	111000326 SILLA DE TRABAJO PARA COMPUTO MODELO RS-470	1,971.00
5111_111000327	111000327 SILLA VISITA EN TELA MODELO RE-1080	1,194.30
5111_111000328	111000328 SILLA VISITA EN TELA MODELO RE-1080	1,194.30
5111_111000329	111000329 SILLA VISITA EN TELA MODELO RE-1080	1,194.30
5111_111000330	111000330 SILLA VISITA EN TELA MODELO RE-1080	1,194.30
5111_111000331	111000331 SILLA VISITA EN TELA MODELO RE-1080	1,194.30
5111_111000332	111000332 SILLA VISITA EN TELA MODELO RE-1080	1,194.30
5111_111000333	111000333 SILLA VISITA EN TELA MODELO RE-1080	1,194.30
5111_111000334	111000334 SILLA VISITA EN TELA MODELO RE-1080	1,194.30
5111_111000335	111000335 SILLA VISITA EN TELA MODELO RE-1080	1,194.30
5111_111000336	111000336 SILLA VISITA EN TELA MODELO RE-1080	1,194.30
5111_111000337	111000337 SILLA VISITA EN TELA MODELO RE-1080	1,194.30
5111_111000338	111000338 SILLA VISITA EN TELA MODELO RE-1080	1,194.30
5111_111000339	111000339 SILLA VISITA EN TELA MODELO RE-1080	1,194.30
5111_111000340	111000340 SILLA VISITA EN TELA MODELO RE-1080	1,194.30
5111_111000341	111000341 SILLA VISITA EN TELA MODELO RE-1080	1,194.30
5111_111000342	111000342 SILLA VISITA EN TELA MODELO RE-1080	1,194.30
5111_111000343	111000343 SILLA VISITA EN TELA MODELO RE-1080	1,194.30
5111_111000344	111000344 SILLA VISITA EN TELA MODELO RE-1080	1,194.30
5111_111000345	111000345 SILLA DE TRABAJO PARA COMPUTO MODELO RS-470	1,971.00
5111_111000346	111000346 SILLA DE TRABAJO PARA COMPUTO MODELO RS-470	1,971.00
5111_111000347	111000347 SILLA VISITA EN TELA MODELO RE-1080	1,194.30
5111_111000348	111000348 SILLA VISITA EN TELA MODELO RE-1080	1,194.30
5111_111000349	111000349 ESCRITORIO TIPO L ESTRUCTURA MET. 140*160*75 CM	4,847.40
5111_111000350	111000350 ESCRITORIO TIPO L ESTRUCTURA MET. 140*160*75 CM	4,847.40
5111_111000351	111000351 ESCRITORIO TIPO L ESTRUCTURA MET. 140*160*75 CM	4,847.40
5111_111000352	111000352 ESCRITORIO TIPO L ESTRUCTURA MET. 140*160*75 CM	4,847.40
5111_111000353	111000353 LIBRERO CREDENZA 1.75*.58*.92 MTS MODELO B270E	6,789.60
5111_111000354	111000354 LIBRERO CREDENZA 1.75*.58*.92 MTS MODELO B270E	6,789.60
5111_111000355	111000355 LIBRERO CREDENZA 1.75*.58*.92 MTS MODELO B270E	6,789.60
5111_111000356	111000356 LIBRERO CREDENZA 1.80*.58*.92 MTS MODELO B270E	6,789.60
5111_111000357	111000357 LIBRERO CREDENZA 1.80*.58*.92 MTS MODELO B270E	6,789.60
5111_111000358	111000358 LIBRERO CREDENZA 1.80*.50*.92 MTS MODELO B270E	6,789.60
5111_111000359	111000359 LIBRERO CREDENZA EN 2 PARTES MODELO B270E	5,863.50
5111_111000360	111000360 LIBRERO DE PISO CERRADO DE 120*260*35 MOD B421E	9,639.00
5111_111000361	111000361 MAQUINA CONTADORA DE MONEDAS FINANCIERA	14,776.67
5111_111000362	111000362 MAQUINA CONTADORA DE MONEDAS FINANCIERA	14,776.67
5111_111000363	111000363 CONTADORA DE BILLETES COMERCIAL ACCUBANKER	4,922.50
5111_111000364	111000364 CONTADORA DE BILLETES COMERCIAL ACCUBANKER	4,922.50
5111_111000365	111000365 DETECTORA DE BILLETES FALSOS ACCUBANKER	815.83
5111_111000366	111000366 DETECTORA DE BILLETES FALSOS ACCUBANKER	815.83
5111_111000367	111000367 DETECTORA DE BILLETES FALSOS ACCUBANKER	815.83
5111_111000368	111000368 DETECTORA DE BILLETES FALSOS ACCUBANKER	815.83



COMITÉ MUNICIPAL DE AGUA POTABLE Y ALCANTARILLADO DE SALAMANCA, GTO.
RELACIÓN DE BIENES MUEBLES QUE COMPONEN EL PATRIMONIO
AL 31 DE MARZO DE 2017

Código	Descripción del Bien Mueble	Valor en libros
5111_111000369	111000369 BOCINAS LOGITECH (SISTEMA DE SONIDO)	1,913.79
5111_111000370	111000370 HORNO DE MICROONDAS WHIRPOOL, EN B-02	1,493.56
5111_111000371	111000371 ENFRIADOR DE AGUA FRIA Y CALIENTE MABE, EN BASE-2	2,094.01
5111_111000372	111000372 ESCRITORIO SECRETARIAL DE 120x45x75 TIPO GRAPA	2,153.02
5111_111000373	111000373 MUEBLE ESPECIAL P/LLAVES EN BASE 2	259.00
5111_111000374	111000374 DESPACHADOR DE AGUA FRIA Y CALIENTE (ENFRIADOR)	2,094.01
5111_111000376	111000376 MESA PARA IMPRESORA DE .70x50x65	4,250.37
5111_111000377	111000377 MUEBLE ESPECIAL PARA CAJA 80x60x50	716.87
5111_111000378	111000378 MUEBLE ESPECIAL PARA CAJA 80x40	416.25
5111_111000379	111000379 REFRIGERADOR SEMIAUTOMATICO DE 7 PIES, COLOR	2,976.20
5111_111000380	111000380 SILLA DE TRABAJO NAY BLUE, MARCA REQUIEZ RS-460	1,888.98
5111_111000381	111000381 SOPLADORA // ASPIRADORA UB1103 MAKITA	2,016.84
5111_111000382	111000382 ARCHIVERO VERTICAL 2 GAVETAS COLOR ARCE/NEGRO	2,040.59
5111_111000383	111000383 BOCINAS TRITIUM 1200 WATTS (juego de 2 piezas)	7,000.00
5111_111000384	111000384 DESPACHADOR DE AGUA FRIA Y CALIENTE, G.E. T. MECAN	2,608.12
5111_111000385	111000385 DESPACHADOR DE AGUA FRIA Y CALIENTE, G.E.	2,608.12
5111_111000386	111000386 ESCRITORIO SECRETARIAL OVALADO CON CAJONERAS PARA	6,337.50
5111_111000387	111000387 ESCRITORIO SECRETARIAL OVALADO CON CAJONERAS PARA	6,337.50
5111_111000388	111000388 ESCRITORIO MODULO DE INFORMACION EN ESCUADRA DE 2	19,699.60
5111_111000389	111000389 MOSTRADOR P/CAJAS CON MEDIDAS DE 3.25X0.40X1.10 MT	27,465.39
5111_111000390	111000390 ESCRITORIO P/CAJAS. INFORM. FINANCIERA EN ESCUADRA	19,699.60
5111_111000391	111000391 MUEBLE PARA AREA DE CAFÉ DE 0.80X2.70X1.00 MTS	6,557.05
5111_111000392	111000392 COCINETA DE 1.77X0.65X1.00 MTS	14,391.00
5111_111000393	111000393 MESA DE TRABAJO P/AREA DE PROMOTORES COMERCIALES	22,255.35
5111_111000394	111000394 MUEBLE P/ARTICULOS DE LIMPIEZA (AFUERA DE SANITARI	16,160.71
5111_111000395	111000395 SILLA SECRETARIAL REQUIEZ MODELO RS-470/08	2,968.87
5111_111000396	111000396 HORNO DE MICROONDAS DAEWOOD MOD KOR-165HL	3,051.73
5111_111000397	111000397 MUEBLE P/ARCHIVO DE CONCENTRACIÓN, 3.72*1.02*3 MTS	28,221.67
5111_111000398	111000398 MUEBLE P/ARCHIVO DE CONCENTRACIÓN, 3.72*1.02*3 MTS	28,221.67
5111_111000399	111000399 MUEBLE P/ARCHIVO DE CONCENTRACIÓN, 3.72*1.02*3 MTS	28,221.67
5111_111000400	111000400 MUEBLE P/ARCHIVO DE CONCENTRACIÓN, 3.72*1.02*3 MTS	28,221.67
5111_111000401	111000401 MUEBLE P/ARCHIVO DE CONCENTRACIÓN, 3.72*1.02*3 MTS	28,221.67
5111_111000402	111000402 MUEBLE P/ARCHIVO DE CONCENTRACIÓN, 3.72*1.02*3 MTS	28,221.67
5111_111000403	111000403 MUEBLE P/ARCHIVO DE CONCENTRACIÓN, 6.40*0.51*2.70	26,884.33
5111_111000404	111000404 MUEBLE P/ARCHIVO DE CONCENTRACIÓN, 1.65*1.02*2.70	21,259.67
5111_111000405	111000405 MUEBLE P/ARCHIVO DE CONCENTRACIÓN, 1.65*0.51*2.70	12,527.67
5111_111000406	111000406 MUEBLE P/ARCHIVO DE CONCENTRACIÓN, 1.65*0.51*2.70	12,527.67
5111_111000407	111000407 MUEBLE P/ARCHIVO DE CONCENTRACIÓN, 1.22*0.51*2.70	6,568.67
5111_111000408	111000408 MUEBLE P/ARCHIVO DE CONCENTRACIÓN, 1.38*1.02*2.70	12,449.00
5111_111000409	111000409 MUEBLE P/ARCHIVO DE CONCENTRACIÓN, 1.38*0.51*2.70	8,201.00
5111_111000410	111000410 ESCRITORIO DE 2.7 X .60 CON 2 ARCHIVEROS P/ CENTRO	9,440.00
5111_111000411	111000411 ESCRITORIO CON 2 CAJONES	4,500.00
5111_111000412	111000412 ESCRITORIO CON 2 CAJONES	4,500.00
5111_111000413	111000413 SILLA EMPRESARIAL NEGRA CON RUEDAS	1,600.00
5111_111000414	111000414 "MUEBLE TIPO CREDENZA, 2 PUERTAS Y 6 CAJONES"	8,000.00
5111_111000415	111000415 ESCRITORIO CON 2 CAJONES	4,500.00
5111_111000416	111000416 SILLA EMPRESARIAL NEGRA CON RUEDAS	1,600.00
5111_111000417	111000417 SILLA EMPRESARIAL NEGRA CON RUEDAS	1,600.00
5111_111000418	111000418 SILLA PARA VISITA NEGRA	700.00
5111_111000419	111000419 MUEBLE TIPO CREDENZA, 2 PUERTAS Y 6 CAJONES	7,000.00
5111_111000420	111000420 PIZARRON BLANCO	1,000.00
5111_111000421	111000421 ESCRITORIO CON 6 CAJONES	8,000.00
5111_111000422	111000422 SILLA PARA VISITA NEGRA	731.81
5111_111000423	111000423 SILLA PARA VISITA NEGRA	731.81
5111_111000424	111000424 SILLA PARA VISITA NEGRA	731.81
5111_111000425	111000425 SILLA PARA VISITA NEGRA	731.81
5111_111000426	111000426 SILLA PARA VISITA NEGRA	731.81
5111_111000427	111000427 ESCRITORIO CON 2 CAJONES	4,500.00
5111_111000428	111000428 ESCRITORIO CON 2 CAJONES	4,500.00
5111_111000429	111000429 ESCRITORIO PARA RECEPCIONISTA, 3 CAJONES	9,000.00
5111_111000430	111000430 MUEBLE TIPO CREDENZA, 2 PUERTAS Y 6 CAJONES	8,000.00
5111_111000431	111000431 MUEBLE TIPO CREDENZA, 2 PUERTAS Y 6 CAJONES	8,000.00
5111_111000432	111000432 MESA DE JUNTAS PARA 12 PERSONAS	9,000.00
5111_111000433	111000433 SILLA PARA VISITA NEGRA	731.81
5111_111000434	111000434 SILLA PARA VISITA NEGRA	731.81
5111_111000435	111000435 SILLA PARA VISITA NEGRA	731.81



COMITÉ MUNICIPAL DE AGUA POTABLE Y ALCANTARILLADO DE SALAMANCA, GTO.
RELACIÓN DE BIENES MUEBLES QUE COMPONEN EL PATRIMONIO
AL 31 DE MARZO DE 2017

Código	Descripción del Bien Mueble	Valor en libros
5111_111000436	111000436 SILLA PARA VISITA NEGRA	731.81
5111_111000437	111000437 SILLA PARA VISITA NEGRA	731.81
5111_111000438	111000438 SILLA PARA VISITA NEGRA	731.81
5111_111000439	111000439 SILLA PARA VISITA NEGRA	731.81
5111_111000440	111000440 SILLA PARA VISITA NEGRA	731.81
5111_111000441	111000441 SILLA PARA VISITA NEGRA	731.81
5111_111000442	111000442 SILLA PARA VISITA NEGRA	731.81
5111_111000443	111000443 SILLA PARA VISITA NEGRA	731.81
5111_111000444	111000444 SILLA PARA VISITA NEGRA	731.81
5111_111000445	111000445 SILLA PARA VISITA NEGRA	731.81
5111_111000446	111000446 SILLA PARA VISITA NEGRA	731.81
5111_111000447	111000447 SILLA PARA VISITA NEGRA	731.81
5111_111000448	111000448 SILLA PARA VISITA NEGRA	731.81
5111_111000449	111000449 SILLA PARA VISITA NEGRA	731.81
5111_111000450	111000450 COCINA INTEGRAL	8,000.00
5111_111000451	111000451 REFRIGERADOR	3,500.00
5111_111000452	111000452 ISLA P/4 PERSONAS CON 4 ARCHIVEROS	21,221.67
5111_111000453	111000453 SILLA DE TRABAJO CON BRAZOS, AZUL, MARCA REQUIEZ	3,019.62
5111_111000454	111000454 SILLA DE TRABAJO CON BRAZOS, AZUL, MARCA REQUIEZ	3,019.62
5111_111000455	111000455 VENTILADOR DE PEDESTAL ORIENT, NEGRO, MOD HVOSF20B	2,068.97
5111_111000456	111000456 FRIGOBAR HICENSE NEGRO 4.4 PIES	5,504.31
5111_111000457	111000457 SILLA SECRETARIAL CON BRAZOS COLOR AZUL	3,485.00
5111_111000458	111000458 SILLA DE TRABAJO TIPO CAJERO, REQUIEZ COLOR AZUL	2,726.00
5111_111000459	111000459 SILLA DE TRABAJO TIPO CAJERO, REQUIEZ COLOR AZUL	3,529.00
5111_111000460	111000460 VENTILADOR DE TORRE DE 40", CONTROL REMOTO, PANEL	2,068.96
5111_111000461	111000461 VENTILADOR DE TORRE DE 40", CONTROL REMOTO, PANEL	2,068.96
5111_111000462	111000462 MESA PLASTICA PLEGABLE CUADRADA DE 36x36x29	3,691.58
5111_111000463	111000463 BANCO PARA ELECTROMECHANICOS	1,879.20
5151_151000072	151000072 CABEZA LECTORA DE DATOS PARA ANALISIS DE TOMA DE	355.82
5151_151000073	151000073 ORGANIZADOR VERTICAL, DOBLE DE 45 UR	71.52
5151_151000074	151000074 ORGANIZADOR VERTICAL, DOBLE DE 45 UR	71.52
5151_151000075	151000075 IMPRESORA HP OFFICEJET 8600 PLUS AIO (ALL IN ONE)	284.25
5151_151000076	151000076 COMPUTADORA LAP TOP BLANCA	484.85
5151_151000077	151000077 FORTIGATE (ruteador)	2,450.00
5151_151000078	151000078 SWITCH	156.25
5151_151000079	151000079 SWITCH	156.25
5151_151000080	151000080 SWITCH	468.75
5151_151000091	151000091 COMPUTADORA GUIA LAPTOP	247.16
5151_151000092	151000092 COMPUTADORA LAP TOP SONY VAIO BLANCA	818.88
5151_151000093	151000093 IMPRESORA HP LASERJET P1102	258.45
5151_151000094	151000094 IMPRESORA MULTIFUNCIONAL HP PRO 8600PLUS	517.07
5151_151000097	151000097 "CPU HP ELITE DESK, CORE i5"	3,698.75
5151_151000098	151000098 "CPU HP ELITE DESK, CORE i5"	3,698.75
5151_151000099	151000099 "CPU HP ELITE DESK, CORE i5"	3,698.75
5151_151000100	151000100 "CPU HP ELITE DESK, CORE i5"	3,698.75
5151_151000101	151000101 "CPU HP ELITE DESK, CORE i5"	3,698.75
5151_151000102	151000102 "CPU HP ELITE DESK, CORE i5"	3,698.75
5151_151000103	151000103 "CPU HP ELITE DESK, CORE i5"	3,698.75
5151_151000104	151000104 "CPU HP ELITE DESK, CORE i5"	3,698.75
5151_151000105	151000105 "CPU HP ELITE DESK, CORE i5"	3,698.75
5151_151000106	151000106 "CPU HP ELITE DESK, CORE i5"	3,698.75
5151_151000107	151000107 "CPU HP ELITE DESK, CORE i5"	3,698.75
5151_151000108	151000108 "CPU HP ELITE DESK, CORE i5"	3,698.75
5151_151000109	151000109 "CPU HP ELITE DESK, CORE i5"	3,698.75
5151_151000110	151000110 "CPU HP ELITE DESK, CORE i5"	3,698.75
5151_151000111	151000111 "CPU HP ELITE DESK, CORE i8"	4,787.38
5151_151000112	151000112 "CPU HP ELITE DESK, CORE i5"	4,787.38
5151_151000113	151000113 "MONITOR LED HP DE 18.5""	523.87
5151_151000114	151000114 "MONITOR LED HP DE 18.5""	523.87
5151_151000115	151000115 "MONITOR LED HP DE 18.5""	523.87
5151_151000116	151000116 "MONITOR LED HP DE 18.5""	523.87
5151_151000117	151000117 "MONITOR LED HP DE 18.5""	523.87
5151_151000118	151000118 "MONITOR LED HP DE 18.5""	523.87
5151_151000119	151000119 "MONITOR LED HP DE 18.5""	523.87
5151_151000120	151000120 "MONITOR LED HP DE 18.5""	523.87
5151_151000121	151000121 "MONITOR LED HP DE 18.5""	523.87



COMITÉ MUNICIPAL DE AGUA POTABLE Y ALCANTARILLADO DE SALAMANCA, GTO.
RELACIÓN DE BIENES MUEBLES QUE COMPONEN EL PATRIMONIO
AL 31 DE MARZO DE 2017

Código	Descripción del Bien Mueble	Valor en libros
5151_151000122	151000122 "MONITOR LED HP DE 18.5""	523.87
5151_151000123	151000123 "MONITOR LED HP DE 18.5""	523.87
5151_151000124	151000124 "MONITOR LED HP DE 18.5""	523.87
5151_151000125	151000125 "MONITOR LED HP DE 18.5""	523.87
5151_151000126	151000126 "MONITOR LED HP DE 18.5""	523.87
5151_151000127	151000127 "MONITOR LED HP DE 18.5""	523.87
5151_151000128	151000128 "MONITOR LED HP DE 18.5""	523.87
5151_151000129	151000129 "LAPTOP 15.6"" COREi5 (COMPUTADORA PORTATIL)"	4,611.42
5151_151000130	151000130 IMPRESORA TERMICA EPSON, TM-T20II, P/RECIBO CAJAS	760.04
5151_151000131	151000131 IMPRESORA TERMICA EPSON, TM-T20II, P/RECIBO CAJAS	760.04
5151_151000132	151000132 MONITOR TOUCHSCREEN DE 15" ELOTOUCH PARA CAJERO	5,713.49
5151_151000133	151000133 MONITOR TOUCHSCREEN DE 15" ELOTOUCH PARA CAJERO	5,713.49
5151_151000134	151000134 IMPRESORA HP DESIGNJET T 120 DE 24 PULG., PLOTTER	6,081.75
5151_151000135	151000135 COMPUTADORA HP PORTATIL, LAPTOP BLANCA NOTEBOOK 14	3,025.00
5151_151000136	151000136 SERVIDOR HP PROLIANT (VIRTUALIZACION) MOD DL360P	47,489.74
5151_151000137	151000137 SERVIDOR HP PROLIANT (VIRTUALIZACION) MOD DL360P	47,489.74
5151_151000138	151000138 SAN DISCOS DUROS MOD-MSA 1040 VIRTUALIZACIÓN SERV	48,117.60
5151_151000139	151000139 "SWITCH CATALYST DE 24 PUERTOS A ""GIGA"" MARCA CI	13,531.11
5151_151000140	151000140 SWITCH MANAGED DE 28 PUERTOS MARCA CISCO	5,483.57
5151_151000141	151000141 IMPRESORA MULTIFUNCIONAL OKIDATA MB461+LP LASER	2,835.77
5151_151000142	151000142 AXIS CAMARA TIPO BOX MOD- P1354-E	5,980.00
5151_151000143	151000143 AXIS CAMARA TIPO DOMO CON INFRARROJO MOD M3024-LVE	3,192.00
5151_151000144	151000144 AXIS CAMARA TIPO DOMO CON INFRARROJO MOD M3024-LVE	3,192.00
5151_151000145	151000145 AXIS CAMARA TIPO DOMO PVE 360° MOD- M3027-PVE360	5,390.00
5151_151000146	151000146 AXIS CAMARA TIPO BOX MOD- P1354-E	5,980.00
5151_151000147	151000147 AXIS CAMARA PTZ 360° MOD- P5522-E	10,182.00
5151_151000148	151000148 AXIS CAMARA TIPO BOX MOD- P1354-E	5,980.00
5151_151000149	151000149 AXIS CAMARA TIPO DOMO C/INFRARROJO MOD- M3024-LVE	3,192.00
5151_151000150	151000150 AXIS CAMARA TIPO DOMO C/INFRARROJO MOD- M3024-LVE	3,192.00
5151_151000151	151000151 AXIS CAMARA TIPO DOMO C/INFRARROJO MOD- M3024-LVE	3,192.00
5151_151000152	151000152 AXIS CAMARA TIPO DOMO C/INFRARROJO MOD- M3024-LVE	3,192.00
5151_151000153	151000153 AXIS CAMARA TIPO DOMO C/INFRARROJO MOD- M3024-LVE	3,192.00
5151_151000154	151000154 AXIS CAMARA TIPO DOMO C/INFRARROJO MOD- M3024-LVE	3,192.00
5151_151000155	151000155 AXIS CAMARA TIPO BOX MOD- P1354-E	5,980.00
5151_151000156	151000156 AXIS CAMARA TIPO BOX MOD- P1354-E	5,980.00
5151_151000157	151000157 AXIS CAMARA TIPO BOX MOD- P1354-E	5,980.00
5151_151000158	151000158 AXIS CAMARA TIPO BOX MOD- P1354-E	5,980.00
5151_151000159	151000159 AXIS CAMARA PTZ 360° MOD- P5522-E	10,182.00
5151_151000160	151000160 AXIS CAMARA TIPO BOX MOD- P1354-E	5,980.00
5151_151000161	151000161 AXIS CAMARA TIPO DOMO C/INFRARROJO MOD- M3024-LVE	3,192.00
5151_151000162	151000162 AXIS CAMARA TIPO BOX MOD- P1354-E	5,980.00
5151_151000163	151000163 AXIS CAMARA TIPO BOX MOD- P1354-E	5,980.00
5151_151000164	151000164 AXIS CAMARA TIPO BOX MOD- P1354-E	5,980.00
5151_151000165	151000165 AXIS CAMARA PTZ 360° MOD- P5522-E	10,182.00
5151_151000166	151000166 AXIS CAMARA TIPO BOX MOD- P1354-E	5,980.00
5151_151000167	151000167 CISCO SWITCH SF500-24 PORTGIGABIT MOD- SF500-24P	4,234.00
5151_151000168	151000168 CISCO SWITCH SF500-24 PORTGIGABIT MOD- SF500-24P	4,234.00
5151_151000169	151000169 CISCO SWITCH SF500-24 PORTGIGABIT MOD- SF500-24P	4,234.00
5151_151000170	151000170 CISCO GBIC FIBRA OPTICA MOD- MGBSX1	820.00
5151_151000171	151000171 CISCO GBIC FIBRA OPTICA MOD- MGBSX1	820.00
5151_151000172	151000172 CISCO GBIC FIBRA OPTICA MOD- MGBSX1	820.00
5151_151000173	151000173 CISCO GBIC FIBRA OPTICA MOD- MGBSX1	820.00
5151_151000174	151000174 REGULADOR APC SMART UPS MOD- BE550G-LM	1,986.00
5151_151000175	151000175 REGULADOR APC SMART UPS MOD- BE550G-LM	1,986.00
5151_151000176	151000176 REGULADOR APC SMART UPS MOD BE750G-LM	5,700.00
5151_151000177	151000177 SERVIDOR HP PROLIANT MOD- ML350P G8	24,306.00
5151_151000178	151000178 CPU TIPO TORRE HP WORKSTATION MOD- HPZ230 SFF	5,952.00
5151_151000179	151000179 MONITOR ACER PANTALLA MOD- G206HL	580.00
5151_151000180	151000180 MONITOR VIEWSONIC PANTALLA MOD- VA2451M-LED	1,188.00
5151_151000181	151000181 IMPRESORA HP LASERJET P1102, COLOR NEGRO	516.81
5151_151000182	151000182 IMPRESORA HP LASER JET 600 M601	5,632.25
5151_151000183	151000183 ACCES POINT UBIQUITI, PUNTO DE ACCESO. PARA	1,595.55
5151_151000184	151000184 MONITOR TOUCHSCREEN DE 15"	10,123.59
5151_151000185	151000185 COMPUTADORA LAPTOP, CON PANTALLA DE 15.6", LENOVO	8,729.00
5151_151000186	151000186 CAJERO AUTOMATICO EZ-PAY, INSTALADO EN B-02	127,696.87
5151_151000187	151000187 CAJERO AUTOMATICO EZ-PAY, INSTALADO EN FABRICAS DE	127,696.87



COMITÉ MUNICIPAL DE AGUA POTABLE Y ALCANTARILLADO DE SALAMANCA, GTO.
RELACIÓN DE BIENES MUEBLES QUE COMPONEN EL PATRIMONIO
AL 31 DE MARZO DE 2017

Código	Descripción del Bien Mueble	Valor en libros
5151_151000188	151000188 RACK DE ALUMINIO STANDARD DE 19"	1,865.39
5151_151000189	151000189 MONITOR HP DE 23.6" WIDESCREEN	2,036.45
5151_151000190	151000190 MONITOR HP DE 23.6" WIDESCREEN	2,036.45
5151_151000191	151000191 MONITOR HP DE 23.6" WIDESCREEN	2,036.45
5151_151000192	151000192 MONITOR HP DE 23.6" WIDESCREEN	2,036.45
5151_151000193	151000193 MONITOR HP DE 23.6" WIDESCREEN	2,036.45
5151_151000194	151000194 MONITOR HP DE 23.6" WIDESCREEN	2,036.45
5151_151000195	151000195 MONITOR HP DE 23.6" WIDESCREEN	2,036.45
5151_151000196	151000196 MONITOR HP DE 23.6" WIDESCREEN	2,036.45
5151_151000197	151000197 MONITOR HP DE 23.6" WIDESCREEN	2,036.45
5151_151000198	151000198 MONITOR HP DE 23.6" WIDESCREEN	2,036.45
5151_151000199	151000199 MONITOR HP DE 23.6" WIDESCREEN	2,036.45
5151_151000200	151000200 MONITOR HP DE 23.6" WIDESCREEN	2,036.45
5151_151000201	151000201 MONITOR HP DE 23.6" WIDESCREEN	2,036.45
5151_151000202	151000202 MONITOR HP DE 23.6" WIDESCREEN	2,036.45
5151_151000203	151000203 CPU HP MODELO 700G1	9,131.85
5151_151000204	151000204 CPU HP MODELO 700G1	9,131.85
5151_151000205	151000205 CPU HP MODELO 700G1	9,131.85
5151_151000206	151000206 CPU HP MODELO 700G1	9,131.85
5151_151000207	151000207 CPU HP MODELO 700G1	9,131.85
5151_151000208	151000208 CPU HP MODELO 700G1	9,131.85
5151_151000209	151000209 CPU HP MODELO 700G1	9,131.85
5151_151000210	151000210 CPU HP MODELO 700G1	9,131.85
5151_151000211	151000211 CPU HP MODELO 700G1	9,131.85
5151_151000212	151000212 CPU HP MODELO 700G1	9,131.85
5151_151000213	151000213 CPU HP MODELO 700G1	9,131.85
5151_151000214	151000214 CPU HP MODELO 700G1	9,131.85
5151_151000215	151000215 CPU HP MODELO 800G1	11,340.07
5151_151000216	151000216 CPU HP MODELO 705G1	8,171.32
5151_151000217	151000217 CPU HP MODELO 600G1	8,783.94
5151_151000218	151000218 IMPRESORA MULTIFUNCIONAL HP LASERJET PRO	2,727.27
5151_151000219	151000219 IMPRESORA MULTIFUNCIONAL LASERJET PRO	2,727.27
5151_151000220	151000220 COMPUTADORA HP PORTATIL LAPTOP	12,134.69
5151_151000221	151000221 COMPUTADORA PORTATIL LAPTOP	12,134.69
5151_151000222	151000222 NO BREAK TRIPP LITE DE 8 CONTACTOS	1,745.69
5151_151000223	151000223 APC BATERIA EXTERNA PARA SMART-UPS RT,	10,097.85
5151_151000224	151000224 NO BREAK APC SMART-UPS RT DE 3000 VA	15,221.88
5151_151000225	151000225 RELOJ, TERMINAL DE RECONOCIMIENTO FACIAL EASY WAY	9,000.00
5151_151000226	151000226 IMPRESORA HP LASER JET P1102W	904.52
5151_151000227	151000227 IMPRESORA HP LASER JET P1102W, NS-VND3502069	904.52
5151_151000228	151000228 IMPRESORA EPSON TERMICA TM-T20 II COLOR NEGRA	2,337.00
5151_151000229	151000229 IMPRESORA EPSON TERMICA TM-T20 II COLOR NEGRA	2,337.00
5151_151000230	151000230 IMPRESORA EPSON TERMICA TM-T20 II COLOR NEGRA	2,337.00
5151_151000231	151000231 IMPRESORA EPSON TERMICA TM-T20 II COLOR NEGRA	2,337.00
5151_151000232	151000232 NO BREAK CYBERPOWER, NS-CQXDZ2001606	775.21
5151_151000233	151000233 IMPRESORA HP LASERJET PRO P1109w NS-VND3823432	1,125.00
5151_151000234	151000234 IMPRESORA HP LASERJET PRO P1109w NS-VND3823433	1,125.00
5151_151000235	151000235 IMPRESORA HP LASERJET PRO P1109w NS-VND3823453	1,125.00
5151_151000236	151000236 LECTOR DE CODIGO DE BARRAS (MANUAL), MANHATTAN	648.75
5151_151000237	151000237 LECTOR DE CODIGO DE BARRAS (MANUAL), MANHATTAN	648.75
5151_151000238	151000238 LECTOR DE CODIGO DE BARRAS (MANUAL), MANHATTAN	648.75
5151_151000239	151000239 IMPRESORA EPSON TERMICA TM-T20 II COLOR NEGRA	2,337.00
5151_151000240	151000240 IMPRESORA EPSON TERMICA TM-T20 II COLOR NEGRA	2,337.00
5151_151000241	151000241 IMPRESORA EPSON TERMICA TM-T20 II COLOR NEGRA	2,337.00
5151_151000242	151000242 NO BREAK APC BACK UPS, NS-4B1517P32786	899.25
5151_151000243	151000243 NO BREAK APC BACK UPS, NS-4B1517P32894	899.25
5151_151000244	151000244 NO BREAK APC BACK UPS, NS-4B1517P33698	899.25
5151_151000245	151000245 NO BREAK APC BACK UPS, NS-4B1517P33846	899.25
5151_151000246	151000246 NO BREAK APC BACK UPS, NS-4B1517P32744	899.25
5151_151000247	151000247 IMPRESORA HP LASERJET M127fn (MULTIFUNCIONAL)	1,669.59
5151_151000248	151000248 NO BREAK CYBERPOWER NS-CQXEQ2003610	801.06
5151_151000249	151000249 NO BREAK CYBERPOWER NS-CQXDP2003834	801.06
5151_151000250	151000250 NO BREAK CYBERPOWER NS-CQXDZ2001569	801.06
5151_151000251	151000251 NO BREAK CYBERPOWER NS-CQXEO2001470	801.06
5151_151000252	151000252 IMPRESORA HP LASERJET M127fn (MULTIFUNCIONAL)	1,669.59
5151_151000253	151000253 IMPRESORA HP LASEJET M604DN	7,214.85



COMITÉ MUNICIPAL DE AGUA POTABLE Y ALCANTARILLADO DE SALAMANCA, GTO.
RELACION DE BIENES MUEBLES QUE COMPONEN EL PATRIMONIO
AL 31 DE MARZO DE 2017

Código	Descripción del Bien Mueble	Valor en libros
5151_151000254	151000254 CONCENTRADOR, SWITCH CISCO SF500 DE 24 PUERTOS	14,743.37
5151_151000255	151000255 REGULADOR DE VOLTAJE ISB SOLA BASIC 300 VA	1,625.40
5151_151000256	151000256 MULTIFUNCIONAL OKIDATA MB461+LP LASER DUPLEX	6,400.15
5151_151000257	151000257 TABLETA SAMSUNG GALAXY E 10" COLOR BLANCO	4,191.86
5151_151000258	151000258 TABLETA SAMSUNG GALAXY E 10" COLOR BLANCO	4,191.86
5151_151000259	151000259 TABLETA SAMSUNG GALAXY E 10" COLOR BLANCO	4,191.86
5151_151000260	151000260 TABLETA SAMSUNG GALAXY E 10" COLOR BLANCO	4,191.86
5151_151000261	151000261 TERMINAL DE RECONOCIMIENTO FACIAL, RELOJ CHECADOR	9,075.00
5151_151000262	151000262 LECTOR DE CODIGO DE BARRAS NEGRO CON BASE MARCA	2,786.87
5151_151000263	151000263 IMPRESORA MULTIFUNCIONAL HP LASERJET M44	5,114.81
5151_151000264	151000264 NO BREAK APC BR1000G, RESPALDO DE 20 MIN	2,846.81
5151_151000266	151000266 "COMPUTADORA DE ESCRITORIO CPU PRODESK, HP"	14,864.06
5151_151000267	151000267 "COMPUTADORA DE ESCRITORIO CPU PRODESK, HP"	14,864.06
5151_151000268	151000268 "COMPUTADORA DE ESCRITORIO CPU PRODESK, HP"	14,864.06
5151_151000269	151000269 "COMPUTADORA DE ESCRITORIO CPU PRODESK, HP"	14,864.06
5151_151000270	151000270 "COMPUTADORA DE ESCRITORIO CPU PRODESK, HP"	14,864.06
5151_151000271	151000271 "COMPUTADORA DE ESCRITORIO CPU PRODESK, HP"	14,864.06
5151_151000272	151000272 "COMPUTADORA DE ESCRITORIO CPU PRODESK, HP"	14,864.06
5151_151000273	151000273 "COMPUTADORA DE ESCRITORIO CPU PRODESK, HP"	14,864.06
5151_151000274	151000274 "COMPUTADORA DE ESCRITORIO CPU PRODESK, HP"	14,864.06
5151_151000275	151000275 "COMPUTADORA DE ESCRITORIO CPU PRODESK, HP"	14,864.06
5151_151000276	151000276 "COMPUTADORA DE ESCRITORIO CPU PRODESK, HP"	14,864.06
5151_151000277	151000277 "MONITOR DE LED, 23.6"" MARCA HP"	3,167.94
5151_151000278	151000278 "MONITOR DE LED, 23.6"" MARCA HP"	3,167.94
5151_151000279	151000279 "MONITOR DE LED, 23.6"" MARCA HP"	3,167.94
5151_151000280	151000280 "MONITOR DE LED, 23.6"" MARCA HP"	3,167.94
5151_151000281	151000281 "MONITOR DE LED, 23.6"" MARCA HP"	3,167.94
5151_151000282	151000282 "MONITOR DE LED, 23.6"" MARCA HP"	3,167.94
5151_151000283	151000283 "MONITOR DE LED, 23.6"" MARCA HP"	3,167.94
5151_151000284	151000284 "MONITOR DE LED, 23.6"" MARCA HP"	3,167.94
5151_151000285	151000285 "MONITOR DE LED, 23.6"" MARCA HP"	3,167.94
5151_151000286	151000286 "MONITOR DE LED, 23.6"" MARCA HP"	3,167.94
5151_151000287	151000287 "MONITOR DE LED, 23.6"" MARCA HP"	3,167.94
5151_151000288	151000288 "COMPUTADORA AIO, TOUCH MARCA HP "	20,135.94
5151_151000289	151000289 "COMPUTADORA AIO, TOUCH MARCA HP "	20,135.94
5151_151000290	151000290 "COMPUTADORA HP, NOTEBOOK INSPIRON"	14,060.16
5151_151000291	151000291 TABLET SAMSUNG GALAXY E 10" MOD SMT560NZWAMXO	4,699.96
5151_151000292	151000292 TABLET SAMSUNG GALAXY E 10" MOD SMT560NZWAMXO	4,699.96
5151_151000293	151000293 REGULADOR DE VOLTAJE 2000 VA, CON 8 CONTACTOS PARA	1,154.25
5151_151000294	151000294 NO BREAK, BATERIA DE RESPALDO 20 MINUTOS MARCA APC	3,090.82
5151_151000295	151000295 NO BREAK, BATERIA DE RESPALDO 20 MINUTOS MARCA APC	3,090.82
5151_151000296	151000296 IMPRESORA HP	1,596.00
5151_151000297	151000297 REGULADOR DE VOLTAJE	725.80
5151_151000298	151000298 NO BREAK BACK-UPS 1000	3,530.18
5151_151000299	151000299 NO BREAK BACK-UPS 1000	3,530.18
5151_151000300	151000300 NO BREAK BACK-UPS 1000	3,530.18
5151_151000301	151000301 NO BREAK BACK-UPS 1000	3,530.18
5151_151000302	151000302 NO BREAK BACK-UPS 1000	3,530.18
5151_151000303	151000303 SWITCH DE 24 PUERTOS	18,023.85
5151_151000304	151000304 SWITCH DE 8 PUERTOS	1,390.50
5151_151000305	151000305 SWITCH DE 8 PUERTOS	1,390.50
5151_151000307	151000307 CPU	12,000.00
5151_151000308	151000308 MONITOR	1,538.42
5151_151000309	151000309 IMPRESORA	5,000.00
5151_151000310	151000310 TABLETA SAMSUNG GALAXY S2 DE 9.7", NS-R52HB1KL4SN	11,637.94
5151_151000311	151000311 IMPRESORA HP M604DN, NS-CNDCJBD1JB	11,892.78
5151_151000312	151000312 IMPRESORA HP M604DN, NS-CNDCJDF1KD	11,892.78
5151_151000313	151000313 IMPRESORA MULTIFUNCIONAL PRO-8720 (IMPRESORA, ESCA	3,231.20
5231_231000003	231000003 CAMARA FOTOGRAFICA DIGITAL COLOR PLATA	122.78
5231_231000005	231000005 CAMARA FOTOGRAFICA DIGITAL COLOR PLATA	122.78
5231_231000006	231000006 CAMARA FOTOGRAFICA DIGITAL COLOR PLATA	122.78
5231_231000007	231000007 CAMARA FOTOGRAFICA DIGITAL COLOR PLATA	122.78
5231_231000008	231000008 CAMARA FOTOGRAFICA DIGITAL COLOR PLATA	122.78
5231_231000009	231000009 CAMARA FOTOGRAFICA DIGITAL COLOR PLATA	122.78
5231_231000010	231000010 CAMARA DIGITAL FINEPIX XP60 AC	267.15
5231_231000011	231000011 CAMARA DIGITAL FINEPIX XP60 AC	267.15



COMITÉ MUNICIPAL DE AGUA POTABLE Y ALCANTARILLADO DE SALAMANCA, GTO.
RELACIÓN DE BIENES MUEBLES QUE COMPONEN EL PATRIMONIO
AL 31 DE MARZO DE 2017

Código	Descripción del Bien Mueble	Valor en libros
5231_231000012	231000012 CAMARA DIGITAL FINEPIX XP60 AC	298.03
5231_231000013	231000013 CAMARA DIGITAL FINEPIX XP60 AC	298.03
5231_231000014	231000014 CAMARA FOTOGRAFICA DIGITAL MARCA FUJIFILM	742.31
5231_231000015	231000015 CAMARA FOTOGRAFICA DIGITRAL COLOR NEGRA, CONTRA	1,077.15
5231_231000016	231000016 CAMARA FOTOGRAFICA DIGITAL, RESISTENTE A POLVO Y	1,099.13
5231_231000017	231000017 CAMARA FOTOGRAFICA DIGITAL, RESISTENTE A POLVO Y	1,099.13
5231_231000018	231000018 CAMARA FOTOGRAFICA DIGITAL, RESISTENTE A POLVO Y	1,099.13
5231_231000019	231000019 CAMARA FOTOGRAFICA DIGITAL, RESISTENTE A POLVO Y	1,099.13
5231_231000021	231000021 CAMARA FOTOGRAFICA DIGITAL, RESISTENTE A POLVO Y	1,099.13
5231_231000023	231000023 CAMARA FOTOGRAFICA DIGITAL, RESISTENTE A POLVO Y	1,099.13
5231_231000030	231000030 CAMARA FOTOGRAFICA DIGITAL FUJI FILM, XP70	1,982.26
5231_231000031	231000031 CAMARA FOTOGRAFICA DIGITAL FUJI FILM, XP70	1,982.26
5231_231000032	231000032 CAMARA FOTOGRAFICA DIGITAL FUJI FILM, XP70	1,982.26
5231_231000033	231000033 CAMARA FOTOGRAFICA DIGITAL COOLPIX S2900, NEGRA	969.29
5231_231000034	231000034 CAMARA FOTOGRAFICA DIGITAL RESISTENTE A POLVO-AGUA	1,163.22
5231_231000035	231000035 CAMARA FOTOGRAFICA DIGITAL RESISTENTE A POLVO-AGUA	1,163.22
5231_231000036	231000036 CAMARA FOTOGRAFICA DIGITAL NIKON COOLPIX COL. ROJA	2,046.90
5231_231000037	231000037 CAMARA DIGITAL ACUATICA AZUL, COOLPIX	1,464.79
5231_231000038	231000038 CAMARA AXIS P5624 PTZ P/SISTEMA DE VIDEOVIGILANCIA	35,197.50
5231_231000039	231000039 CAMARA AXIS P5624 PTZ P/SISTEMA DE VIDEOVIGILANCIA	35,197.50
5231_231000040	231000040 CAMARA AXIS P1364-E P/SISTEMA DE VIDEOVIGILANCIA	19,780.99
5231_231000041	231000041 CAMARA AXIS P1364-E P/SISTEMA DE VIDEOVIGILANCIA	19,780.99
5231_231000042	231000042 CAMARA DE SEGURIDAD AXIS, NEMA 4X	21,370.05
5231_231000043	231000043 CAMARA DE SEGURIDAD AXIS, NEMA 4X	21,370.05
5231_231000044	231000044 CAMARA DE SEGURIDAD AXIS, NEMA 4X	21,370.05
5322_322000002	322000002 MEDIDOR MULTIPARAMET POQUET PRO+ MULTI-2 MCA HACH	4,521.24
5322_322000003	322000003 JUEZ DE LODOS DE 3/4" X 5 MTS	3,443.26
5322_322000004	322000004 JUEZ DE LODOS DE 3/4" X 5 MTS	3,443.26
5322_322000005	322000005 CAMPANA EXTRACCION DE GASES	47,000.00
5322_322000006	322000006 MUFLA	52,092.99
5322_322000007	322000007 HORNO PARA DESECACIÓN (ESTUFA)	27,611.98
5322_322000008	322000008 BALANZA ANALITICA	30,001.41
5322_322000009	322000009 ESPECTROFOTMETRO	75,580.05
5322_322000010	322000010 PARRILLA CON AGITADOR (PLANCHA)	19,022.51
5322_322000011	322000011 MICROSCOPIO BINOCULAR	19,155.70
5322_322000012	322000012 REACTOR PARA DQO	17,951.85
5322_322000013	322000013 PARRILLA (PLANCHA COLOR AMARILLO)	10,317.56
5322_322000014	322000014 BOMBA DE VACIO DE 37 LTS (COLOR GRIS)	14,611.00
5322_322000015	322000015 EQUIPO PARA DIGESTION (DIGESDAHL)	26,378.75
5322_322000016	322000016 BOMBA DE VACIO DE 75 LITROS	13,500.00
5322_322000017	322000017 BALANZA PRO PORTATIL 4100 GRS	17,762.71
5322_322000018	322000018 MEDIDOR MULTIPARAMETRO (OXIMETRO)	19,107.90
5322_322000019	322000019 ELECTRODO DE PH RUD INTELIGENTE	15,701.41
5322_322000020	322000020 REACTOR PARA DQO	16,951.85
5322_322000021	322000021 MESA DE LABORATORIO 2 PUERTAS C/CAMPANA EXTRACCION	53,000.00
5322_322000022	322000022 MESA DE LABORATORIO 9 CAJONES Y 1 PUERTA	55,000.00
5322_322000023	322000023 MESA DE LABORATORIO CON LAVABO 2 PUERTAS	51,000.00
5322_322000024	322000024 MESA DE LABORATORIO 2 PUERTAS	51,000.00
5322_322000025	322000025 MESA DE LABORATORIO 1 CAJON Y 1 PUERTA	51,000.00
5322_322000026	322000026 MESA DE LABORATORIO 3 CAJONES Y Y PUERTA	55,000.00
5322_322000027	322000027 MESA DE LABORATORIO 7 CAJONES Y 3 PUERTAS	55,000.00
5322_322000028	322000028 MESA DE LABORATORIO 2 CAJONES Y 4 PUERTAS	55,000.00
5322_322000029	322000029 MESA DE LABORATORIO CON LAVABO Y 2 PUERTAS	53,000.00
5411_411000103	411000103 CAMIONETA FORD TIPO VOLTEO	15,104.83
5411_411000104	411000104 CAMIONETA NP300 FRONTIER XE VERSION ESPECIAL	8,902.37
5411_411000106	411000106 CAMIONETA NISSAN ESTACAS NP-300 MODELO 2013 U-102	12,975.14
5411_411000107	411000107 MOTOCICLETA HONDA CG 125 MODELO 2013	1,835.74
5411_411000109	411000109 AUTOMOVIL SEDAN CIVIC LX, COLOR BLANCO TRANSMISION	98,776.94
5411_411000110	411000110 CAMIONETA PICK UP DOBLE CABINA, HILUX COLOR BLANCO	117,546.69
5411_411000111	411000111 U-107, CAMION RECOLECTOR DE LODOS, INTERNATIONAL	1,960,100.15
5411_411000112	411000112 CAMION PIPA DuraStar 4300, DE 10,000 LTS, U-117	782,327.58
5411_411000114	411000114 CAMIONETA TIPO ESTACAS, COLOR ROJO, CON REDILAS	113,840.52
5411_411000115	411000115 CAMION CHASIS CABINA 7400-310 WORKSTAR, CON EQUIPO	4,913,793.10
5411_411000116	411000116 CAMIONETA TOYOTA HILUX DOBLE CABINA (BASE), COLOR	201,659.48
5411_411000117	411000117 CAMIONETA TOYOTA HILUX DOBLE CABINA SR COLOR GRIS	210,840.52
5411_411000118	411000118 CAMIONETA PICK UP DOBLE CABINA, MARCA NISSAN, U13	188,723.92



COMITÉ MUNICIPAL DE AGUA POTABLE Y ALCANTARILLADO DE SALAMANCA, GTO.
RELACION DE BIENES MUEBLES QUE COMPONEN EL PATRIMONIO
AL 31 DE MARZO DE 2017

Código	Descripción del Bien Mueble	Valor en libros
5411_411000119	411000119 CAMIONETA PICK UP DOBLE CABINA, MARCA NISSAN, U-32	188,723.92
5411_411000120	411000120 CAMIONETA PICK UP DOBLE CABINA, MARCA NISSAN, U-42	188,723.92
5411_411000121	411000121 CAMIONETA PICK UP DOBLE CABINA COLOR GRIS U-02	223,682.18
5411_411000122	411000122 CAMION DE VOLTEO DE 7 MTS, INTERNATIONAL MOD 2016	1,554,250.00
5411_411000123	411000123 CAMIONETA PICK UP SILVERADO 2500, DOBLE CAB U-123	511,551.72
5421_421000000	421000000 CARROCERIA EN CHASIS PARA GENERADOR ELECTRICO	215,876.40
5491_491000001	491000001 MOTOCICLETA CGL 125 TOOL COLOR BLANCO, MOD 2015	8,836.21
5491_491000002	491000002 MOTOCICLETA CGL 125 TOOL BLANCA, MOD 2015 U-21	8,836.21
5491_491000005	491000005 MOTOCICLETA CGL 125 TOOL	16,027.30
5491_491000006	491000006 MOTOCICLETA CGL 125 TOOL	16,440.37
5491_491000007	491000007 MOTOCICLETA CGL 125 TOOL	16,440.37
5491_491000008	491000008 MOTOCICLETA CGL 125 TOOL COLOR BLANCA U-28	16,724.14
5491_491000009	491000009 MOTOCICLETA CGL 125 TOOL COLOR BLANCA U-28	16,724.14
5621_621000000	621000000 COMPRESOR DE AIRE LIBRE DE ACEITE, 2 HP	749.75
5621_621000001	621000001 MICROSOPIO BINOCULAR MOD G380	617.50
5621_621000002	621000002 COMPRESOR ATLAS COPCO MOD XAS 185 JD	7,865.47
5621_621000003	621000003 MUFLA DIGITAL 12X19X11 CM 3 RAMPAS	693.16
5621_621000004	621000004 BOMBA DE VACIO LUBRICADA DE 72 LTS/MIN	329.81
5621_621000005	621000005 MEDIDOR DE OXIGENO MULTIPARAMETRICO HQ40D	1,443.66
5621_621000006	621000006 BOMBA SUMERGIBLE PARA LODOS DRAIMEX	1,843.40
5621_621000007	621000007 ANALIZADOR TRIFASICO DE CALIDAD ELECTRICA FLUKE	6,708.33
5621_621000008	621000008 ANALIZADOR TRIFASICO DE CALIDAD ELECTRICA FLUKE	6,708.33
5621_621000009	621000009 SONDA DE NIVEL MARCA SONLIST MODELO 102	2,140.40
5621_621000010	621000010 BOMBA HIPOCLORADORA MILTON ROY	800.00
5621_621000011	621000011 APISONADOR, COMPACTADOR O BAILARINA	5,750.00
5621_621000012	621000012 SISTEMA DE FILTRACION PARA REMOCION DE ARENA	68,568.64
5621_621000013	621000013 CLORADOR MANUAL CON EYECTOR	3,360.00
5621_621000014	621000014 MEDIDOR DE FLUJO ULTRASONICO PORTATIL	31,671.03
5621_621000015	621000015 BOMBA HIDRAULICA SUMERGIBLE	7,933.33
5621_621000016	621000016 UNIDAD DE POTENCIA STANLEY MOD GT-18, COPLES RAPID	31,609.19
5621_621000017	621000017 ESCANER AUTOMOTRIZ CJ4 COMPLETO CON ADAPTADORES	5,783.05
5621_621000018	621000018 BOMBA SUMERGIBLE PARA AGUAS NEGRAS 2HP 220 V	4,016.25
5621_621000019	621000019 GENERADOR ELECTRICO CON MOTOR A GASOLINA	2,361.20
5621_621000020	621000020 DESBROZADOR o "GUIRO" MARCA STIHL MODELO FS-450	7,045.26
5621_621000021	621000021 DESBROZADOR o "GUIRO" MARCA STIHL MODELO FS-450	7,045.26
5621_621000022	621000022 PISTOLA ROMPEDORA NEUMATICA SULLAIR, MOD MPB-90-A	25,810.34
5621_621000023	621000023 COMPACTADORA (BAILARINA), WACKER, MOD RAMMER	25,758.61
5621_621000024	621000024 BOMBA DE PRUEBAS HIDROSTATICAS MARCA WHELEER REX	51,643.10
5621_621000025	621000025 HIDROLAVADORA DE ALTA PRESION DE 7.5 HP, ELECTRICA	24,879.31
5621_621000026	621000026 GRUA, HIAB CON ALCANCE HIDRAULICO DE 10.3 U-83	1,048,275.00
5631_631000001	631000001 CORTADORA DE PAVIMENTO SIN DISCO	4,675.00
5631_631000002	631000002 BOMBA HIDRAULICA SUMERGIBLE AGUA LIMPIA	3,941.67
5631_631000003	631000003 BOMBA HIDRAULICA SUMERGIBLE AGUA SUCIA	6,783.33
5631_631000004	631000004 UNIDAD DE POTENCIA HIDRAULICA	11,366.67
5631_631000005	631000005 UNIDAD DE POTENCIA HIDRAULICA	11,366.67
5631_631000006	631000006 MARTILLO DE PERCUSIÓN NEUMATICA DE 2.5" CABEZA ACT	16,176.62
5631_631000007	631000007 COMPRESOR DE AIRE 3.5 H.P. 50 LTS.	454.38
5631_631000008	631000008 APISONADOR HIDRAULICO, BAILARINA O COMPACTADORA	10,373.56
5631_631000009	631000009 APISONADOR HIDRAULICO, BAILARINA O COMPACTADORA	10,373.56
5631_631000010	631000010 CORTADORA DE PISO FS400 HUSQVARNA C/MOTOR HONDA	8,176.01
5631_631000011	631000011 BAILARINA	16,208.33
5631_631000012	631000012 BAILARINA	16,208.33
5631_631000013	631000013 CORTADORA WACKER BFS1345, CON MOTOR HONDA GX390	28,591.67
5631_631000014	631000014 CORTADORA WACKER BFS1345, CON MOTOR HONDA GX390	28,591.67
5631_631000015	631000015 APISONADOR HIDRAULICO ATLAS COPCO LT6004	36,000.00
5631_631000016	631000016 APISONADOR HIDRAULICO ATLAS COPCO LT6004	36,000.00
5631_631000017	631000017 APISONADOR VIBRATORIO (BAILARINA O COMPACTADORA)	39,964.65
5631_631000018	631000018 BOMBA CHARQUERA ELECTRICA DE 13 HP SHYMAHA	5,002.16
5631_631000019	631000019 CORTADOR DE CONCRETO 9.5 HP KOLHER	33,189.66
5631_631000020	631000020 GENERADOR ELECTRICO EVANS A DIESEL DE 6500W	13,512.88
5631_631000021	631000021 ROMPEDOR DE CONCRETO DEWALT D-25980 DE 120 W	40,459.77
5631_631000022	631000022 APISONADOR, COMPACTADOR o BAILARINA WACKER BS60	45,233.33
5631_631000023	631000023 RETROEXCAVADORA CASE, MOD 590 SUPER N	2,550,000.00
5641_641000000	641000000 SISTEMA DE AIRE ACONDICIONADO TITANIUM 5 MARCA	2,922.41
5641_641000001	641000001 SISTEMA DE AIRE ACONDICIONADO TITANIUM 5 MARCA	2,922.41
5641_641000002	641000002 EQUIPO, SISTEMA DE AIRE ACONDICIONADO TITANIUM 5	2,893.68



COMITÉ MUNICIPAL DE AGUA POTABLE Y ALCANTARILLADO DE SALAMANCA, GTO.
RELACIÓN DE BIENES MUEBLES QUE COMPONEN EL PATRIMONIO
AL 31 DE MARZO DE 2017

Código	Descripción del Bien Mueble	Valor en libros
5641_64100003	64100003 EQUIPO, SISTEMA DE AIRE ACONDICIONADO TITANIUM 5	2,893.68
5641_64100004	64100004 EQUIPO DE AIRE ACONDICIONADO TIPO MINISPLIT	2,658.33
5641_64100005	64100005 EQUIPO DE AIRE ACONDICIONADO, TIPO MINISPLIT	2,939.65
5641_64100006	64100006 EQUIPO DE AIRE ACONDICIONADO TIPO MINISPLIT DE 2.0	5,436.59
5641_64100007	64100007 EQUIPO DE AIRE ACONDICIONADO TIPO MINISPLIT	3,553.45
5641_64100008	64100008 EQUIPO DE AIRE ACONDICIONADO TIPO MINISPLIT	3,422.59
5641_64100009	64100009 AIRE ACONDICIONADO TIPO MINISPLIT,CAJERO B-31	4,642.69
5641_64100010	64100010 SISTEMA MINI SPLIT AIRE ACONDICIONADO MARCA MIRAGE	10,736.84
5641_64100011	64100011 SISTEMA MINI SPLIT AIRE ACONDICIONADO MARCA MIRAGE	10,736.84
5641_64100012	64100012 SISTEMA MINI SPLIT AIRE ACONDICIONADO MARCA MIRAGE	10,736.84
5641_64100013	64100013 SISTEMA MINI SPLIT AIRE ACONDICIONADO MARCA MIRAGE	10,736.84
5641_64100014	64100014 SISTEMA MINI SPLIT AIRE ACONDICIONADO MARCA MIRAGE	10,736.84
5641_64100015	64100015 SISTEMA MINI SPLIT AIRE ACONDICIONADO MARCA MIRAGE	10,736.84
5641_64100016	64100016 AIRE ACONDICIONADO MINISPLIT DE 1.5 TON	16,106.32
5651_65100001	65100001 RADIO PORTATIL MOD TK-3000	1,110.83
5651_65100002	65100002 RADIO PORTATIL MOD TK-3000	1,110.83
5651_65100003	65100003 RADIO PORTATIL MARCA MOTOROLA EP-350	1,746.67
5651_65100004	65100004 RADIO PORTATIL MARCA MOTOROLA EP-350	1,746.67
5651_65100005	65100005 RADIO PORTATIL MARCA KENWOOD TK-3000	1,191.67
5651_65100006	65100006 RADIO PORTATIL MARCA KENWOOD TK-3000	1,191.67
5651_65100008	65100008 RADIO PORTATIL MARCA ICOM IC-F4003	1,375.00
5651_65100009	65100009 RADIO PORTATIL MARCA ICOM IC-F4003	1,375.00
5651_65100010	65100010 RADIO PORTATIL MARCA ICOM IC-F4003	1,375.00
5651_65100011	65100011 RADIO PORTATIL KENWOOD	1,987.42
5651_65100012	65100012 RADIO PORTATIL MOTOROLA	1,566.00
5651_65100013	65100013 RADIO PORTATIL MOTOROLA	1,566.00
5651_65100014	65100014 RADIO PORTATIL MOTOROLA	1,566.00
5651_65100016	65100016 RADIO PORTATIL MOTOROLA	1,566.00
5651_65100017	65100017 RADIO PORTATIL MOTOROLA	1,566.00
5651_65100018	65100018 RADIO PORTATIL	1,157.48
5651_65100019	65100019 RADIO PORTATIL	1,157.48
5651_65100020	65100020 RADIO PORTATIL KENWOOD TK-3000	1,120.70
5651_65100021	65100021 RADIO PORTATIL KENWOOD TK-3000	1,120.70
5651_65100022	65100022 RADIO PORTATIL KENWOOD TK-3000	1,120.70
5651_65100023	65100023 RADIO PORTATIL, MARCA KENWOOD TK-3000	1,207.62
5651_65100024	65100024 RADIO PORTATIL KENWOOD	1,245.00
5651_65100025	65100025 RADIO PORTATIL KENWOOD	1,245.00
5651_65100026	65100026 RADIO PORTATIL KENWOOD	1,245.00
5651_65100027	65100027 RADIO PORTATIL KENWOOD	1,245.00
5651_65100028	65100028 RADIO PORTATIL KENWOOD	1,245.00
5651_65100029	65100029 RADIO PORTATIL KENWOOD	1,245.00
5651_65100030	65100030 RADIO PORTATIL KENWOOD	1,245.00
5651_65100031	65100031 RADIO PORTATIL KENWOOD	1,245.00
5651_65100033	65100033 RADIO PORTATIL KENWOOD	1,245.00
5651_65100035	65100035 RADIO PORTATIL KENWOOD	1,245.00
5651_65100036	65100036 RADIO PORTATIL KENWOOD	1,256.50
5651_65100037	65100037 RADIO PORTATIL KENWOOD TK-3000	1,355.78
5651_65100038	65100038 RADIO PORTATIL KENWOOD TK-3000	1,355.78
5651_65100039	65100039 RADIO PORTATIL KENWOOD TK-3000	1,355.78
5651_65100040	65100040 RADIO PORTATIL MARCA KENWOOD TK-3000	1,438.11
5651_65100041	65100041 RADIO PORTATIL MARCA KENWOOD TK-3000	1,438.11
5651_65100042	65100042 RADIO PORTATIL MARCA KENWOOD TK-3000	1,438.11
5651_65100043	65100043 RADIO PORTATIL MARCA KENWOOD TK-3000	1,438.11
5651_65100044	65100044 RADIO PORTATIL KENWOOD, TK-3000	1,692.00
5651_65100046	65100046 RADIO PORTATIL KENWOOD, TK-3000	1,692.00
5651_65100047	65100047 RADIO PORTATIL KENWOOD, TK-3000	1,692.00
5651_65100048	65100048 RADIO PORTATIL KENWOOD, TK-3000	1,692.00
5651_65100050	65100050 RADIO PORTATIL KENWOOD, TK-3000	1,692.00
5651_65100051	65100051 RADIO PORTATIL KENWOOD, TK-3000	1,692.00
5651_65100052	65100052 RADIO PORTATIL KENWOOD, TK-3000	1,692.00
5651_65100053	65100053 RADIO PORTATIL KENWOOD, TK-3000	1,692.00
5651_65100054	65100054 RADIO PORTATIL KENWOOD, TK-3000	1,745.76
5651_65100055	65100055 RADIO PORTATIL, ICOM IC-F4021T	2,746.67
5651_65100056	65100056 RADIO PORTATIL KENWOOD, MOD TK-3000	1,734.54
5651_65100057	65100057 RADIO PORTATIL KENWOOD, MOD TK-3000	1,734.54
5651_65100058	65100058 RADIO PORTATIL KENWOOD, MOD TK-3000	1,734.54



COMITÉ MUNICIPAL DE AGUA POTABLE Y ALCANTARILLADO DE SALAMANCA, GTO.
RELACION DE BIENES MUEBLES QUE COMPONEN EL PATRIMONIO
AL 31 DE MARZO DE 2017

Código	Descripción del Bien Mueble	Valor en libros
5651_651000059	651000059 RADIO PORTATIL KENWOOD, MOD TK-3000	1,734.54
5651_651000061	651000061 RADIO PORTATIL KENWOOD, MOD TK-3000, NS-B5408895	1,865.70
5651_651000063	651000063 RADIO PORTATIL KENWOOD, MOD TK-3000, NS-B5500921	2,040.77
5651_651000064	651000064 RADIO PORTATIL KENWOOD, MOD TK-3000, NS-B5500923	2,040.77
5651_651000065	651000065 REPETIDOR KENWOOD UHF, DE 450-480 MHZ, DE 16 CANAL	23,533.67
5651_651000066	651000066 FUENTE DE PODER O ALIMENTACION ASTRON DE 18 AMPER	1,913.60
5651_651000067	651000067 RADIO PORTATIL, KENWOOD TK-3000, TALLER MECANICO	2,102.01
5651_651000068	651000068 RADIO PORTATIL KENWOOD TK-3000, NS-B5801780	2,285.51
5651_651000069	651000069 RADIO PORTATIL KENWOOD TK-3000, NS-B5801729	2,361.73
5651_651000070	651000070 RADIO PORTATIL KENWOOD TK-3000, NS-B5801727	2,361.73
5651_651000071	651000071 RADIO PORTATIL KENWOOD TK-3000, NS-B5500563	2,369.34
5651_651000072	651000072 RADIO PORTATIL KENWOOD TK-3000, NS-B5500564	2,369.35
5651_651000073	651000073 RADIO PORTATIL KENWOOD TK-3000, NS-B5801677	2,370.62
5651_651000074	651000074 RADIO PORTATIL KENWOOD TK-3170, PRESIDENTE CONSEJO	7,369.19
5651_651000075	651000075 RADIO PORTATIL, KENWOOD TK-3000, NS-B5C00199	2,430.49
5651_651000076	651000076 RADIO PORTATIL, KENWOOD TK-3000, NS-B5C00196	2,305.41
5651_651000077	651000077 RADIO PORTATIL, KENWOOD TK-3000, NS-B5C00176	2,305.41
5651_651000078	651000078 RADIO PORTATIL, KENWOOD TK-3000, NS-B5C00171	2,305.41
5651_651000079	651000079 RADIO PORTATIL, KENWOOD TK-3000, NS-B5C00192	2,547.42
5651_651000080	651000080 RADIO PORTATIL, KENWOOD TK-3000, NS-B5906352	2,547.42
5651_651000081	651000081 RADIO PORTATIL, KENWOOD TK-3000, NS-B5906351	2,547.42
5651_651000082	651000082 RADIO PORTATIL, KENWOOD TK-3000, NS-B5906350	2,547.42
5651_651000083	651000083 RADIO PORTATIL, KENWOOD TK-3000, NS-B5906349	2,547.42
5651_651000084	651000084 RADIO PORTATIL KENWOOD NS-B6404070, TALLER MECANIC	2,585.47
5651_651000085	651000085 RADIO PORTATIL KENWOOD NS-B5C06848, P/MANTENIMIEN	2,507.96
5651_651000086	651000086 RADIO PORTATIL KENWOOD NS-B5C06850, P/MANTENIMIEN	2,507.97
5651_651000087	651000087 RADIO PORTATIL	5,106.21
5651_651000088	651000088 RADIO PORTATIL	5,106.21
5651_651000089	651000089 RADIO PORTATIL KENWOOD	2,582.57
5651_651000090	651000090 RADIO PORTATIL KENWOOD	2,582.57
5651_651000091	651000091 RADIO PORTATIL KENWOOD	2,582.57
5651_651000092	651000092 RADIO PORTATIL KENWOOD	2,582.57
5651_651000093	651000093 RADIO PORTATIL KENWOOD	2,582.57
5651_651000094	651000094 RADIO PORTATIL KENWOOD	2,582.58
5651_651000095	651000095 RADIO PORTATIL KENWOOD	2,582.58
5651_651000096	651000096 RADIO PORTATIL KENWOOD	2,582.58
5651_651000097	651000097 RADIO PORTATIL KENWOOD	2,582.58
5651_651000098	651000098 RADIO PORTATIL KENWOOD	2,582.58
5651_651000099	651000099 RADIO PORTATIL KENWOOD, TK-3000, NS-B6404737	2,652.33
5651_651000100	651000100 RADIO PORTATIL KENWOOD TK-3000, NS-B6404864	2,604.28
5651_651000101	651000101 RADIO PORTATIL KENWOOD TK-3000, NS-B6404897	2,604.28
5651_651000102	651000102 RADIO PORTATIL, MARCA KENWOOD TK-3000, NS-B6709874	2,861.93
5651_651000103	651000103 RADIO PORTATIL, MARCA KENWOOD TK-3000, NS-B6709871	2,861.93
5663_663000000	663000000 GENERADOR A 17500 POWEREN 17500	47,250.00
5663_663000001	663000001 MAQUINA DE SOLDAR Y GENERADOR, TIPO BOB CAT 250	48,801.29
5663_663000002	663000002 PLANTA GENERADORA DE ENERGÍA ELECTRICA	974,088.12
5663_663000003	663000003 TRANSFORMADOR TRIFASICO TIPO PEDESTAL	301,935.27
5663_663000004	663000004 GENERADOR MARCA HONDA ER2500, SERIE ECC-1012142	15,143.33
5671_671000000	671000000 WINCH HIDRAULICO C/PALANCA SEC8, CAP 8000 LBS	925.79
5671_671000001	671000001 DESBROZADORA MARCA STHIL MODELO FS-450	2,025.86
5671_671000002	671000002 DESBROZADORA FS-450 MARCA STHIL	3,464.23
5671_671000003	671000003 DESBROZADORA	4,193.54
5671_671000004	671000004 CAJA DE HERRAMIENTA METALICA CROMADA	1,751.44
5671_671000005	671000005 HIDROLAVADORA DE ALTA PRESION 7.5 HP DE AGUA FRIA	8,785.34
5671_671000006	671000006 MARTILLO DE PERCUSION NEUMATICO "TOPO" DE 3"	40,449.70
5671_671000007	671000007 MARTILLO DE PERCUSION NEUMATICO "TOPO" DE 3"	40,449.70
5671_671000008	671000008 MARTILLO DE PERCUSION NEUMATICO "TOPO" DE 3"	40,449.70
5671_671000009	671000009 ROMPEDORA	17,378.25
5671_671000010	671000010 TRACTOR PODADOR MARCA MURRAY MOD LT48	22,486.50
5671_671000011	671000011 VIBRADOR DE CONCRETO A GASOLINA CON MOTOR HONDA	10,916.27
5671_671000012	671000012 UNIDAD DE POTENCIA, MARCA STANLEY MODELO GT18	59,845.20
5671_671000013	671000013 PISTOLA ROMPEDORA HIDRAULICA, STANLEY, MOD BR87	26,792.40
5671_671000014	671000014 CARGADOR PARA BATERIAS, DIRCO, MODELO GD1112	3,767.24
5671_671000015	671000015 COMPRESOR A GASOLINA, CON MOTOR HONDA DE 5.5 HP	13,678.16
5671_671000016	671000016 DESBROZADOR CON MOTOR COMBINADO, P/HIERBA, ARBUSTO	22,557.24
5691_691000000	691000000 CLORADOR MARCA ADVANCE MOD 480	1,375.00



COMITÉ MUNICIPAL DE AGUA POTABLE Y ALCANTARILLADO DE SALAMANCA, GTO.
RELACION DE BIENES MUEBLES QUE COMPONEN EL PATRIMONIO
AL 31 DE MARZO DE 2017

Código	Descripción del Bien Mueble	Valor en libros
5691_691000001	691000001 MOTOBOMBA DE 2 HP, 3500 RPM, MARCA AURORA PUMPS	765.00
5691_691000003	691000003 EQUIPO DE AIRE AUTONOMO MARCA MSA, EQ. SEGURIDAD	30,459.77
5691_691000004	691000004 TRIPIE CON MANIVELA DE 3 VIAS DE 15 MTS.	26,890.00
5691_691000005	691000005 DETECTOR DE FUGAS INSTRUMENTADO, TIPO LOCALIZADOR	87,290.00
5691_691000006	691000006 DETECTOR DE FUGAS INSTRUMENTADO, TIPO LOCALIZADOR	104,448.40
5691_691000007	691000007 MEDIDOR ULTRASONICO DE FLUJO	20,986.00
5691_691000008	691000008 MEDIDOR ULTRASONICO DE ESPESORES UNIVERSAL	6,923.00
5691_691000009	691000009 REGISTRADORES DE PRESION CON DATA LOGGER ,6 PIEZAS	10,493.00
5911_911000008	911000008 ACTUALIZACION DE LICENCIA CONTPAQI NOMINAS	1,723.22
5911_911000009	911000009 SOFTWARE PARA GENERAR CFDI PARA LOS USUARIOS	5,288.13
5911_911000010	911000010 LICENCIA WIN SVR CAL 2012 (35 LICENCIAS)	1,151.64
5911_911000012	911000012 RENOVACION DE LICENCIA FORTIGATE FG-200B UTM	29,574.69
5911_911000013	911000013 LICENCIA GENETEC	33,500.00
5911_911000014	911000014 LICENCIA GENEETC	6,100.00
5911_911000015	911000015 ANTIVIRUS KASPERSKY ENDPOINT SECURITY FOR BUSINESS	11,747.54
5911_911000016	911000016 LICENCIA VMWARE ESSENTIALS PLUS, SPORTE E-LTU	92,437.50
5911_911000019	911000019 LICENCIA DE SOFTWARE PARA ACCESS 2016 OLP NL IP	3,655.00
5911_911000020	911000020 APLICACION MOVIL "APP" CMAPAS, REPORTES DE USUARIO	255,000.00
5911_911000021	911000021 LICENCIA DE SOFTWARE CONTPAQI (NOMINAS), VERSION 8	3,564.89
5911_911000022	911000022 SOFTWARE P/CONTROL ADMINISTRATIVO DE PARQUE VEHIC	4,550.00
5911_911000023	911000023 LOTE DE 14 LICENCIAS DE OFFICE HOME AND BUSINESS	55,624.80
5911_911000024	911000024 LICENCIA DE SOFTWARE DE DISEÑO GRAFICO COREL DRAW	12,109.50
5971_971000002	971000002 PAQUETE DE CREDITOS DE CONEXION REMOTA P/EXPEDIR	27,412.02
5971_971000003	971000003 LICENCIA TORTIVOICE FV-200D UTM. P/CONMUTADOR IP	31,795.32
5971_971000004	971000004 LICENCIA GENETEC ADVANTAGE RENOVACION 25 LICENCIAS	25,045.31
5231_ID_2878	2878 CAMARA DIGITAL SONY DSC-S650	140.76
5231_ID_2933	2933 CAMARA DIGITAL MARCA SONY	159.34
5231_ID_2841	2841 CAMARA DIGITAL SONY DSC-W35	137.43
5231_ID_2816	2816 CAMARA DIGITAL SONY DSC-W30	56.51
5231_ID_2964	2964 CAMARA DIGITAL KODAK EASY SHARE C813 SERIE KCGHR74337823	167.29
5231_ID_2965	2965 CAMARA DIGITAL KODAK EASY SHARE C813 SERIE KCGHR74338032	167.29
5231_ID_2966	2966 CAMARA DIGITAL KODAK EASY SHARE C813 SERIE KCGHR74338135	167.29
5231_ID_2968	2968 CAMARA DIGITAL KODAK EASY SHARE C813 SERIE KCGHR74337963	167.29
5231_ID_3054	3054 CAMARA FOTOGRAFICA KODAK EasyShare V803 NS- KCTGR73050692	283.21
5231_ID_3078	3078 CAMARA FOTOGRAFICA MARCA SONY MODELO DSC-S730, NS-1111378	289.44
5231_ID_3064	3064 CAMARA FOTOGRAFICA MARCA SONY MODELO DSC-S730, NS-1111377	289.44
5231_ID_3156	3156 CAMARA FOTOGRAFICA DIGITAL CYBER-SHOT DSC-S730, NS-1523807	312.87
5231_ID_3199	3199 CAMARA FOTOGRAFICA DIGITAL, MARCA KODAK, MOD-EASY SHARE M863, NS-KCGHK833354	414.30
5231_ID_3200	3200 CAMARA FOTOGRAFICA DIGITAL, MARCA KODAK, MOD-EASY SHARE M863, NS-KCGHK82625C	414.30
5231_ID_3207	3207 CAMARA FOTOGRAFICA DIGITAL, MARCA SONY CIBER SHOT DSC-S730, NS-2069430	351.98
5231_ID_3245	3245 CAMARA FOTOGRAFICA DIGITAL, MARCA FUJIFILM, MODELO A850, NS-8UA09378	293.28
5231_ID_3310	3310 CAMARA DIGITAL, MARCA SONY , MODELO Cyber-shot DSC-S930, NS-5158187	449.05
5231_ID_3346	3346 CAMARA DIGITAL, MARCA SONY , MODELO Cyber-shot DSC-S930, NS-5131071, INCLUYE MEMC	566.17
5231_ID_3367	3367 CAMARA DIGITAL FOTOGRAFICA, MARCA KODAK, MOD-EASY SHARE C140, NS-KCGLE942384	391.04
5231_ID_3410	3410 CAMARA FOTOGRAFICA DIGITAL	666.67
5231_ID_3443	3443 CAMARA FOTOGRAFICA DIGITAL, MARCA SONY, NS-5270812	875.00
5231_ID_3444	3444 CAMARA FOTOGRAFICA DIGITAL, MARCA SONY, NS-5270813	875.00
5231_ID_3461	3461 CAMARA FOTOGRAFICA DIGITAL NEGRA, MARCA CANON, NS-042061005460	1,148.00
5231_ID_3462	3462 CAMARA FOTOGRAFICA DIGITAL NEGRA, MARCA CANON, NS-032060016410	1,148.00
5231_ID_3467	3467 CAMARA FOTOGRAFICA DIGITAL NEGRA, 5161490	766.50
5231_ID_3468	3468 CAMARA FOTOGRAFICA DIGITAL NEGRA, 5164486	766.50
5231_ID_3602	3602 CAMARA DIGITAL CANON NS-052062008861	514.58
5231_ID_3603	3603 CAMARA DIGITAL CANON NS-052062008866	514.58
5231_ID_3604	3604 CAMARA DIGITAL CANON NS-052062008865	514.58
5231_ID_3605	3605 CAMARA DIGITAL CANON NS-052062008864	514.58
5231_ID_3606	3606 CAMARA DIGITAL CANON NS-052062016633	514.58
5231_ID_3643	3643 CAMARA FOTOGRAFICA DIGITAL, NIKON, NS-30283760	2,458.33
5231_ID_3685	3685 CAMARA FOTOGRAFICA DIGITAL FUJI FILM, NS-OWB08999	692.90
5231_ID_3699	3699 CAMARA FOTOGRAFICA DIGITAL, SONY Cyber-shot, NS-S018481667Q	895.50
5231_ID_3751	3751 CAMARA FOTOGRAFICA DIGITAL, MARCA SONY, NS-5226144	737.07
5231_ID_3752	3752 CAMARA FOTOGRAFICA DIGITAL, MARCA SONY, NS-5226146	737.07
5231_ID_3753	3753 CAMARA FOTOGRAFICA DIGITAL, MARCA SONY, NS-5226147	737.07
5231_ID_3754	3754 CAMARA FOTOGRAFICA DIGITAL, MARCA SONY, NS-5226153	737.07
5231_ID_3755	3755 CAMARA FOTOGRAFICA DIGITAL, MARCA SONY, NS-5226185	737.07



COMITÉ MUNICIPAL DE AGUA POTABLE Y ALCANTARILLADO DE SALAMANCA, GTO.
RELACIÓN DE BIENES MUEBLES QUE COMPONEN EL PATRIMONIO
AL 31 DE MARZO DE 2017

Código	Descripción del Bien Mueble	Valor en libros
5231_ID_3756	3756 CAMARA FOTOGRAFICA DIGITAL, MARCA SONY, NS-5226186	737.07
5231_ID_3758	3758 CAMARA FOTOGRAFICA DIGITAL, MARCA SONY, NS-5277415	737.07
5231_ID_3760	3760 CAMARA FOTOGRAFICA DIGITAL, MARCA SONY, NS-5277422	737.07
5231_ID_3778	3778 MARCA SONY, MODELO-DSC-W510, NS-5469410	707.92
5231_ID_3815	3815 CAMARA FOTOGRAFICA DIGITAL MARCA CANON	5,495.00
5663_ID_3062	3062 CENTRO DE CONTROL DE MOTORES MARCA DANFOSS	18,419.50
5663_ID_3770	3770 TRANSFORMADOR TIPO PEDESTAL, MARCA LG	65,215.70



COMITÉ MUNICIPAL DE AGUA POTABLE Y ALCANTARILLADO DE SALAMANCA, GTO.
RELACION DE BIENES INMUEBLES QUE COMPONEN EL PATRIMONIO
AL 31 DE MARZO DE 2017

Código	Descripción del Bien Inmueble	Valor en libros
TOTAL		111,124,026.57
5811_81100000	811000000 TERRENO DE AFECTACION COLECTOR MARGINAL SUR	28,420.25
5811_81100001	811000001 TERRENO DEL POZO EN ARBOLEDAS CD. BAJIO 427.71 MTS	158,252.70
5811_81100002	811000002 TERRENO CONTINUO A LA PTAR AREA 1 HECTAREA	4,820,000.00
5811_81100003	811000003 TERR. CARCAMO PRADOS VERDES LOTE1 MANZANA 1	15,650.27
5811_81100004	811000004 TERR. CARCAMO PRADOS VERDES LOTE2 MANZANA 1	8,599.50
5811_81100005	811000005 TERR. TANQUE PRADOS VERDES LOTE 13 MANZANA C	8,599.50
5811_81100006	811000006 TERR. TANQUE PRADOS VERDES LOTE 14 MANZANA C	8,599.50
5811_81100007	811000007 TERR. POZO PRADOS VERDES LOTE 28 MANZANA L	77,460.33
5811_81100008	811000008 TERR. POZO PRADOS VERDES LOTE 29 MANZANA L	140,273.39
5811_81100009	811000009 TERR. FRACC. "PALO BLANCO" o "LAS TOMASITAS"	181,051.40
5811_81100010	811000010 TERR. LOS BORDOS O ANTIGUA HACIENDA MANCERA P-10	78,924.10
5811_81100011	811000011 TERR. BARLOVENTO P/PTAR, PLANTA DE TRATAMIENTO	291,152.28
5811_81100012	811000012 TERRENO EN JARDIN NATIVITAS SUP 57.563 MTS	33,962.17
5811_81100013	811000013 TERRENO EN CALLE PROL DEL BOSQUE, PCD/109/2016	110,000.00
5811_81100014	811000014 TERRENO BAJIO INDUSTRIAL PARK RANCHO CRUCITAS	119,875.75
5831_83100000	831000000 CONSTRUCCION 2A ETAPA OFICINAS Y AUDITORIO DEL	67,169.11
5831_83100001	831000001 ESPECTACULAR UBICADO EN NARANJOS 101	476,020.56
5831_83100002	831000002 OFICINAS Y AUDITORIO DEL SINDICATO TRABAJADORES DE	130,578.68
5831_83100003	831000003 B-31, EDIFICIO RIO MADONTE S/N	257,010.43
5831_83100004	831000004 B-01, EDIFICIO OFNA NARANJOS # 101, COL BELLAVISTA	76,578.45
5831_83100005	831000005 MURO PERIMETRAL EN POZO 11 SARDINAS	11,902.89
5831_83100006	831000006 MURO PERIMETRAL EN POZO 38	527,666.19
5831_83100007	831000007 CONSTRUCCION EN PTAR BARLOVENTO, PLANTA DE TRATAMI	66,353.79
5831_83100008	831000008 EDIFICIO BASE-2, REMODELACION BOLA DEL AGUA Y OFNA	3,976,688.91
5831_83100009	831000009 B-31 EDIFICIO DE OFICINAS ADMINISTRATIVAS SUPERVIS	900,016.46
5831_83100010	831000010 B-31, BARDA PERIMETRAL EN RIO MADONTE Y CAZADORA	1,395,866.34
5891_89100001	891000001 PRADOS VERDES CONSTRUCCION OBRA CIVIL Y EQUIPAMIE	450,011.33
5891_89100003	891000003 INTEGRACION DE REDES DE TELEMANDO EN 14 POZOS	1,002,561.79
5891_89100004	891000004 C-BOSQUES DEL SUR INSTALACION ELECTRICA PARA	258,974.73
5891_89100005	891000005 POZO PROFUNDO 38, PERFORACION EN EFREN CAPIZ	2,320,936.13
5891_89100006	891000006 POZO PROFUNDO 6, PERFORACION EN EL PARQUE	2,287,727.77
5891_89100007	891000007 PERFORACION DE POZO #10 PRODDER, EN TERRENO SCALA	1,976,115.55
5891_89100008	891000008 PTAR INFRAESTRUCTURA SALMANTINA	75,506,422.71
5891_89100009	891000009 TANQUE ELEVADO 150 M3 POZO 31 COL VIRREYES	991,636.30
5891_89100010	891000010 TANQUE ELEVADO 300 M3 POZO 6 FRACC. DEL PARQUE	1,640,518.52
5891_89100011	891000011 P-10, (NUEVO)EQUIPAMIENTO Y ELECTRIFICACION	2,082,601.72
5891_89100012	891000012 TANQUE ELEVADO 250 M3 EN NUEVO POZO 10, SOTO INNES	1,151,340.40
5891_89100013	891000013 TANQUE ELEVADO 300 M3 BLVD. PRIMAVERA A UN COSTADO	1,650,964.31
5831_ID_2465	2465 BASE 31	64,166.67
5831_ID_2466	2466 NARANJOS	100,833.33
5831_ID_2464	2464 BASE II	91,666.67
5831_ID_2467	2467 GUERRERO Pozo	73,333.33
5831_ID_2468	2468 SAN PEDRO	73,333.33
5831_ID_2469	2469 MATAMOROS	73,333.33
5831_ID_2471	2471 SAN ISIDRO	73,333.33
5831_ID_2488	2488 SAN JOSE	91,666.67
5831_ID_2493	2493 LA GLORIA	119,166.67
5831_ID_2475	2475 PRADERAS DEL SOL	64,166.67
5831_ID_2473	2473 FORTALEZA	73,333.33
5831_ID_2470	2470 NATIVITAS	111,731.95
5831_ID_2474	2474 PARQUE	73,333.33
5831_ID_2477	2477 INFONAVIT I	100,833.33
5831_ID_2478	2478 CENTRO CIVICO	64,166.67
5831_ID_2479	2479 ESC. # 7	73,333.33
5831_ID_2480	2480 PALMAS	73,333.33
5831_ID_2481	2481 INFONAVIT I	73,333.33
5831_ID_2482	2482 SALAMANCA	100,833.33
5831_ID_2485	2485 LAS REYNAS	100,833.33
5831_ID_2486	2486 FELIPE ANGELES	110,000.00
5831_ID_2489	2489 DEPORTIVA	82,500.00
5831_ID_2483	2483 INFONAVIT II	100,833.33
5831_ID_2484	2484 EL MONTE	100,833.33



COMITÉ MUNICIPAL DE AGUA POTABLE Y ALCANTARILLADO DE SALAMANCA, GTO.
RELACIÓN DE BIENES INMUEBLES QUE COMPONEN EL PATRIMONIO
AL 31 DE MARZO DE 2017

Código	Descripción del Bien Inmueble	Valor en libros
5831_ID_2487	2487 INFONAVIT III	100,833.33
5831_ID_2491	2491 AMPL. LA LUZ	119,166.67
5831_ID_2492	2492 HUMANISTA	100,833.33
5831_ID_2494	2494 JARDINES DEL SOL	119,166.67
5831_ID_2495	2495 EL VERGEL	119,166.67
5831_ID_2497	2497 LAS ESTANCIAS	119,166.67
5831_ID_2504	2504 18 DE MARZO	97,500.00
5831_ID_2496	2496 EL EDEN	128,333.33
5831_ID_2498	2498 OLIMPO	128,333.33
5831_ID_2499	2499 EL PARAISO	140,833.33
5831_ID_2500	2500 COL. 1910	151,666.67
5831_ID_2501	2501 BENITO JUAREZ	140,833.33
5831_ID_2476	2476 E.J. SAN PEDRO	76,523.33
5831_ID_2505	2505 ALBINO GARCIA	86,666.67
5831_ID_2490	2490 AMPL. CERRITO	100,833.33
5831_ID_2502	2502 VIRREYES	152,703.41
5831_ID_2503	2503 NUEVO AMANECER I	237,157.71
5831_ID_2472	2472 NUEVO AMANECER II obra en proceso	-
5831_ID_2757	2757 OFICINA NARANJOS. (TRASPASO DE OBRAS Y PROYECTOS)	32,051.12
5831_ID_2466	2466 EQUIPAMIENTO OFICINA	2,900.98
5831_ID_2466	2466 MADERERIA	737.31
5831_ID_2466	2466 EQUIPAMIENTO OFICINA	321.90
5831_ID_2465	2465 ARCO TECHO BASE 31	140,144.52
5831_ID_2787	2787 EQUIPAMIENTO OFICINA	4,552.63
5831_ID_2818	2818 ACONDICIONAMIENTO P/CAJERO AUTOMATICO	1,487.29
5831_ID_2465	2465 ACONDICIONAMIENTO BASE 31	146,488.24
5831_ID_2465	2465 ACONDICIONAMIENTO BASE 31	135,768.69
5831_ID_2465	2465 proyecto base31	517,723.03
5831_ID_2466	2466 Adecuacion Sala de capacitacion	62,267.73
5831_ID_3692	3692 Muro Perimetral Carcamo Bosques del Sur	298,307.35
5831_ID_2188	2188 Oficina Sindicato CMAPAS	123,341.85
5831_ID_3834	3834 Espectacular comprado en PTAR y trasladado a B-31	187,500.00

Bajo protesta de decir verdad declaramos que los Estados Financieros y sus notas, son razonablemente correctos y son responsabilidad del emisor.



COMITÉ MUNICIPAL DE AGUA POTABLE Y ALCANTARILLADO DE SALAMANCA, GTO.
RELACIÓN DE BIENES SIN VALOR EN CONTABILIDAD
AL 31 DE MARZO DE 2017

Código	Descripción del Bien	Tipo de Bien
5151_151000047	151000047 "CPU DE ESCRITORIO HP 8300, PROCESADOR COREi5"	0.00
5151_151000049	151000049 "CPU DE ESCRITORIO HP 8300, PROCESADOR COREi5"	0.00
5151_151000044	151000044 "CPU DE ESCRITORIO HP 8300, PROCESADOR COREi5"	0.00
5151_151000045	151000045 "CPU DE ESCRITORIO HP 8300, PROCESADOR COREi5"	0.00
5151_151000046	151000046 "CPU DE ESCRITORIO HP 8300, PROCESADOR COREi5"	0.00
5151_151000048	151000048 "CPU DE ESCRITORIO HP 8300, PROCESADOR COREi5"	0.00
5151_151000050	151000050 "CPU DE ESCRITORIO HP 8300, PROCESADOR COREi5"	0.00
5151_151000051	151000051 "CPU DE ESCRITORIO HP 8300, PROCESADOR COREi5"	0.00
5151_151000052	151000052 "CPU DE ESCRITORIO HP 8300, PROCESADOR COREi5"	0.00
5151_151000053	151000053 "MONITOR HP, PANTALLA PLANA LED LCD"	0
5151_151000054	151000054 "MONITOR HP, PANTALLA PLANA LED LCD"	0
5151_151000055	151000055 "MONITOR HP, PANTALLA PLANA LED LCD"	0
5151_151000060	151000060 "MONITOR HP, PANTALLA PLANA LED LCD"	0
5151_151000056	151000056 "MONITOR HP, PANTALLA PLANA LED LCD"	0
5151_151000057	151000057 "MONITOR HP, PANTALLA PLANA LED LCD"	0
5151_151000058	151000058 "MONITOR HP, PANTALLA PLANA LED LCD"	0
5151_151000059	151000059 "MONITOR HP, PANTALLA PLANA LED LCD"	0
5151_151000061	151000061 "MONITOR HP, PANTALLA PLANA LED LCD"	0
5911_911000006	911000006 ACTUALIZACION DE SOFTWARE SISTEMA NOMIPAQ	0
5911_911000005	911000005 ACTUALIZACION E IMPLEMENTACION DE SOFTWARE ALMACEN	0
5971_971000000	971000000 ACTUALIZACION DE LICENCIA CIVILCAD AUTOCAD 2014	0
5971_971000001	971000001 ACTUALIZACION LICENCIA BASE Y ADICIONAL A SISTEMA	0
5411_411000091	411000091 AUTOMOVIL COLOR BLANCO MARCA NISSAN TIIDA	0
5411_411000095	411000095 AUTOMOVIL COLOR BLANCO MARCA NISSAN TIIDA	0
5411_411000094	411000094 AUTOMOVIL COLOR BLANCO MARCA NISSAN TIIDA	0
5411_411000024	411000024 "CAMIONETA PICK UP TIPO TORNADO, COLOR "	0
5411_411000007	411000007 AUTOMOVIL MARCA NISSAN TIPO TSURU COLOR BLANCO,	0
5411_411000001	411000001 AUTOMOVIL TSURU II MOD 2008	0
5411_411000008	411000008 CAMIONETA PICK UP DOBLE CABINA MARCA TOYOTA	0
5411_411000014	411000014 "CAMION CHASIS CABINA, MARCA DINA, "	0
5411_411000013	411000013 "CAMION CHASIS CON GRUA HIAB, MARCA FAMSA, "	0
5411_411000019	411000019 "CAMIONETA CHASIS CABINA SUPER DUTY XL F-450, MARC	0
5411_411000020	411000020 CAMIONETA ESTACAS MARCA NISSAN MODELO	0
5411_411000016	411000016 CAMIONETA ESTACAS NP300, U-88	0
5411_411000030	411000030 CAMIONETA F-350 CON RETROEXCAVADORA	0
5411_411000018	411000018 CAMIONETA PICK UP H-100 MARCA DODGE MODELO	0
5411_411000006	411000006 CAMIONETA PICK UP MARCA CHEVROLET TIPO TORNADO	0
5411_411000009	411000009 CAMIONETA PICK UP MARCA CHEVROLET, MODELO 2009	0
5411_411000010	411000010 CAMIONETA PICK UP MARCA FORD, MODELO 2009	0
5411_411000011	411000011 "CAMIONETA PICK UP MARCA FORD, MODELO 2009 "	0
5411_411000012	411000012 "CAMIONETA PICK UP MARCA FORD, MODELO 2009 "	0
5411_411000023	411000023 "CAMIONETA PICK UP TIPO TORNADO, COLOR "	0
5151_151000014	151000014 BASE O CUNETAS PARA INTERFACE DE TERMINAL PSION NEO	0
5231_231000000	231000000 CAMARA FOTOGRAFICA DIGITAL COLOR AZUL FIJIFILM	0
5231_231000001	231000001 CAMARA FOTOGRAFICA DIGITAL COLOR AZUL FIJIFILM	0
5231_231000002	231000002 CAMARA FOTOGRAFICA DIGITAL COLOR AZUL FIJIFILM	0
5411_411000097	411000097 CAMIONETA NISSAN ESTACAS NP300 MODELO 2013	0
5411_411000098	411000098 CAMIONETA PICK UP SILVERADO 1500 COLOR BLANCO,	0
5411_411000002	411000002 "CAMIONETA PICK UP TORNADO, MARCA CHEVROLET, "	0
5411_411000003	411000003 "CAMIONETA PICK UP TORNADO, MARCA CHEVROLET, "	0
5411_411000004	411000004 "CAMIONETA PICK UP TORNADO, MARCA CHEVROLET, "	0
5411_411000025	411000025 CAMIONETA SILVERADO PICK UP	0
5411_411000031	411000031 CAMIONETA SILVERADO PICK UP, #	0
5411_411000005	411000005 "CAMIONETA SILVERADO, MARCA CHEVROLET, "	0
5411_411000021	411000021 CAMIONETA TIPO CHASIS CABINA MARCA FORD,	0
5411_411000022	411000022 CAMIONETA TIPO CHASIS CABINA MARCA FORD,	0
5411_411000015	411000015 CAMIONETA URVAN PANEL 5 PUERTAS	0
5411_411000096	411000096 CAMIONETA PICK UP TACOMA COLOR BLANCO MOD 2012	0
5411_411000044	411000044 CAMIONETA RANGER DOBLE CABINA,	0



COMITÉ MUNICIPAL DE AGUA POTABLE Y ALCANTARILLADO DE SALAMANCA, GTO.
RELACIÓN DE BIENES SIN VALOR EN CONTABILIDAD
AL 31 DE MARZO DE 2017

Código	Descripción del Bien	Tipo de Bien
5151_151000042	151000042 COMPUTADORA TODO INCLUIDO	0
5411_411000092	411000092 CAMIONETA SILVERADO 1500, COLOR BLANCO	0
5151_151000022	151000022 COMPUTADORA ALL IN ONE HP ELITE 8200	0
5151_151000020	151000020 COMPUTADORA HP COMPAQ 8200 ELITE	0
5151_151000021	151000021 COMPUTADORA LAPTOP HP NOTEBOOK PAVILION	0
5151_151000024	151000024 COMPUTADORA HP COMPAQ	0
5151_151000025	151000025 COMPUTADORA	0
5151_151000026	151000026 COMPUTADORA	0
5151_151000027	151000027 COMPUTADORA	0
5151_151000028	151000028 COMPUTADORA	0
5151_151000029	151000029 COMPUTADORA	0
5151_151000023	151000023 COMPUTADORA HP PRO 6005 PHENON X2B59	0
5151_151000037	151000037 COMPUTADORA LAPTOP HP NEGRA	0
5151_151000015	151000015 COMPUTADORA LAPTOP HP NOTEBOOK PAVILION	0
5151_151000016	151000016 COMPUTADORA LAPTOP HP NOTEBOOK PAVILION	0
5151_151000008	151000008 CPU MARCA HP 8200	0
5151_151000032	151000032 ESTACION BASE	0
5151_151000030	151000030 IMPRESORA LASER JET	0
5151_151000031	151000031 IMPRESORA LASER JET	0
5151_151000007	151000007 IMPRESORA HP OFFICE JET PRO 8500	0
5911_911000018	911000018 LICENCIA AUTOCAD LT 2016, INCLUYE SUSCRIPCIÓN ANUA	0
5151_151000041	151000041 CPU ELITE 8300 C15 3470	0
5151_151000035	151000035 CPU ELITE 8300 SFF C13 2120	0
5151_151000003	151000003 CPU HO PRO 6005 4 GB	0
5151_151000001	151000001 CPU HP PRO 6005	0
5151_151000010	151000010 CPU MARCA HP 8200	0
5151_151000011	151000011 CPU MARCA HP 8200	0
5151_151000065	151000065 IMPRESORA MULTIFUNCIONAL OFFICEJET PRO 8600	0
5322_322000001	322000001 ELECTRODO RELLENABLE ORP, CON 1 METRO DE CABLE	0
5322_322000000	322000000 ELECTRODO RELLENABLE PH, ULTRA PH PERFILABLE PROBE	0
5151_151000064	151000064 IMPRESORA EPSON TX320 CON SISTEMA TINTA CONTINUA	0
5151_151000039	151000039 IMPRESORA JET PRO 8600	0
5911_911000017	911000017 LICENCIA SOFTWARE OFFICE 2013 HOME AND BUSINESS	0
5911_911000011	911000011 LICENCIAS OFFICE HOME BUSINES 2013 (18 LIC)	0
5411_411000043	411000043 MARCA NISSAN, MODELO 2012,	0
5151_151000036	151000036 MONITOR 18.5"	0
5151_151000040	151000040 MONITOR 18.5"	0
5151_151000000	151000000 MONITOR HP LCD 19"	0
5151_151000002	151000002 MONITOR HP LCD 19"	0
5151_151000004	151000004 MONITOR LCD HP DE 19"	0
5151_151000009	151000009 MONITOR PANTALLA PLANA HP 19"	0
5411_411000042	411000042 MOTOCICLETA CGL125TOOL, MARCA HONDA,	0
5151_151000034	151000034 IMPRESORA DE CREDENCIALES DATA CARD SD 260	0
5151_151000062	151000062 IMPRESORA MULTIFUNCIONAL ALL-IN-ONE HP PRO8600	0
5911_911000007	911000007 LICENCIA AUTODESK AUTOCAD 2014, VERSION COMPLETA	0
5911_911000001	911000001 LICENCIA OFFICE STANDARD 2010	0
5911_911000003	911000003 LICENCIA SAP POR USO, OPERACION, CONFIGURACION,	0
5911_911000000	911000000 LICENCIA SOFTWARE AUTOCAD LT 2012	0
5151_151000012	151000012 MONITOR PANTALLA PLANA HP 19"	0
5151_151000013	151000013 MONITOR PANTALLA PLANA HP 19"	0
5411_411000032	411000032 MOTOCICLETA CGL125TOOL, MARCA HONDA,	0
5411_411000033	411000033 MOTOCICLETA CGL125TOOL, MARCA HONDA,	0
5411_411000034	411000034 MOTOCICLETA CGL125TOOL, MARCA HONDA,	0
5411_411000037	411000037 MOTOCICLETA CGL125TOOL, MARCA HONDA,	0
5411_411000039	411000039 MOTOCICLETA CGL125TOOL, MARCA HONDA,	0
5411_411000041	411000041 MOTOCICLETA CGL125TOOL, MARCA HONDA,	0
5911_911000004	911000004 LICENCIA KASPERSKY BUSINESS SPACE SECURITY	0
5411_411000099	411000099 MOTOCICLTA 125 C.C.	0
5411_411000100	411000100 MOTOCICLTA 125 C.C.	0



COMITÉ MUNICIPAL DE AGUA POTABLE Y ALCANTARILLADO DE SALAMANCA, GTO.
RELACIÓN DE BIENES SIN VALOR EN CONTABILIDAD
AL 31 DE MARZO DE 2017

Código	Descripción del Bien	Tipo de Bien
5411_411000102	411000102 MOTOCICLTA 125 C.C.	0
5151_151000005	151000005 ROCKET M5 Y ANTENA SECTORIAL	0
5911_911000002	911000002 SUSCRIPCION A AUTOCAD LT 2012, VIG UN AÑO	0
5151_151000033	151000033 TERMINAL DE RECONOCIMIENTO FACIAL, TECNOLOGIA CORE	0
5411_411000026	411000026 VEHICULO CIVIC 2011	0
5151_151000038	151000038 SWITCH COMPACT 24 PUERTOS	0
5411_411000000	411000000 U-99 CAMIONETA PICK UP TORNADO	0
5111_111000186	111000186 CAMARA FOTOGRAFICA DIGITAL COLOR AZUL FIJIFILM	0
5231_231000027	231000027 CAMARA FOTOGRAFICA DIGITAL CONTRA POLVO-AGUA	0
5231_231000028	231000028 CAMARA FOTOGRAFICA DIGITAL CONTRA POLVO-AGUA	0
5231_231000029	231000029 CAMARA FOTOGRAFICA DIGITAL CONTRA POLVO-AGUA	0
5231_231000025	231000025 CAMARA FOTOGRAFICA DIGITAL CONTRA POLVO-AGUA	0
5231_231000026	231000026 CAMARA FOTOGRAFICA DIGITAL CONTRA POLVO-AGUA	0
5621_ID_3450	3450 CLORADOR MARCA ADVANCE, MODELO 480 MANUAL CON EYECTOR, NS-3	-
5621_ID_3451	3451 CLORADOR MARCA ADVANCE, MODELO 480 MANUAL CON EYECTOR, NS-3	-
5621_ID_3452	3452 MOTOBOMBA AURORA DE 3/4, NS-Z000069402	-
5621_ID_3453	3453 MOTOBOMBA AURORA DE 3/4, NS-Z000069407	-
5621_ID_3454	3454 CILINDRO DE GAS CLORO	-
5621_ID_3455	3455 CILINDRO DE GAS CLORO	-
5111_ID_776	776 MUEBLE METALICO	-
5111_ID_778	778 MESA FIERRO	-
5111_ID_779	779 ESTANTE METALICO	-
5111_ID_780	780 GABINETE METALICO	-
5111_ID_804	804 ESTANTE METALICO	-
5111_ID_808	808 MUEBLE METALICO	-
5111_ID_809	809 ARCHIVERO METALICO	-
5111_ID_810	810 MUEBLE DE MADERA C/ 3 CAJONES	-
5111_ID_812	812 ESTANTE METALICO C/ 11 REPIZAS	-
5111_ID_813	813 MESA PARA TORNILLO Y ESMERIL	-
5111_ID_816	816 MUEBLE DE MADERA C/ 3 CAJONES	-
5111_ID_821	821 ESTANTE C/ COMPARTIMENTOS	-
5111_ID_822	822 MESA METALICA AZUL	-
5111_ID_823	823 ORGANIZADOR DE DOCUMENTOS	-
5111_ID_824	824 CALCULADORA OLIVETTI OFFICE CA-700	-
5111_ID_826	826 ESTANTE C/ 6 REPIZAS	-
5111_ID_827	827 ESTANTE C/ 15 REPIZAS	-
5111_ID_828	828 ESTANTE METALICO C/4 REPIZAS	-
5111_ID_829	829 ESTANTE METALICO C/4 REPIZAS	-
5111_ID_830	830 ESTANTE METALICO C/4 REPIZAS	-
5111_ID_831	831 ESTANTE METALICO C/4 REPIZAS	-
5111_ID_832	832 ESTANTE METALICO C/4 REPIZAS	-
5111_ID_833	833 ESTANTE METALICO C/8 REPIZAS	-
5111_ID_834	834 ESTANTE METALICO C/8 REPIZAS	-
5111_ID_835	835 ESTANTE METALICO C/4 REPIZAS	-
5111_ID_836	836 ESTANTE METALICO C/4 REPIZAS	-
5111_ID_837	837 ESTANTE METALICO C/4 REPIZAS	-
5111_ID_838	838 ESTANTE METALICO C/4 REPIZAS	-
5111_ID_839	839 ESTANTE METALICO C/4 REPIZAS	-
5111_ID_840	840 ESTANTE METALICO C/4 REPIZAS	-
5111_ID_841	841 ESTANTE METALICO C/4 REPIZAS	-
5111_ID_842	842 ESTANTE METALICO C/4 REPIZAS	-
5111_ID_843	843 VENTILADOR BLANCO	-
5111_ID_844	844 VENTILADOR BLANCO	-
5111_ID_873	873 COPIADORA CANON NP3050	-
5111_ID_880	880 ESTANTE METALICO	-
5111_ID_881	881 ESTANTE METALICO C/ 6 REPIZAS	-
5111_ID_882	882 ESTANTE METALICO C/ 6 REPIZAS	-
5111_ID_883	883 ARCHIVERO METALICO C/ 4 CAJONES	-
5111_ID_884	884 BASCULA ER-VA P/ 500 KG	-



COMITÉ MUNICIPAL DE AGUA POTABLE Y ALCANTARILLADO DE SALAMANCA, GTO.
RELACIÓN DE BIENES SIN VALOR EN CONTABILIDAD
AL 31 DE MARZO DE 2017

Código	Descripción del Bien	Tipo de Bien
5111_ID_885	885 MUEBLE DE COMPUTO 4 REPIZAS	-
5111_ID_886	886 MUEBLE DE COMPUTO 2 REPIZAS	-
5111_ID_887	887 SILLA SECRETARIAL C/ RUEDAS C/ CODERAS	-
5111_ID_888	888 SILLON SECRETARIAL AMARILLO	-
5111_ID_889	889 ORGANIZADOR DE DOCUMENTOS	-
5111_ID_890	890 MESA MULTIUSOS	-
5111_ID_891	891 ESTANTE METALICO C/ 10 REPIZAS	-
5111_ID_892	892 PERFORADORA 2 ORIFICIOS	-
5111_ID_893	893 ENGRAPADORA PILOT	-
5111_ID_894	894 ESTANTE METALICO C/ 5 REPIZAS	-
5111_ID_895	895 ESTANTE METALICO ESCUADRA 19 REPI	-
5111_ID_896	896 ESTANTE METALICO C/ 8 REPIZAS	-
5111_ID_897	897 SILLA SECRETARIAL C/ RUEDAS	-
5111_ID_898	898 ESCRITORIO MODULAR 3 PZAS 2 CAJONES	-
5111_ID_899	899 SILLA FIJA C/ CODERAS	-
5111_ID_900	900 SILLA FIJA C/ CODERAS	-
5111_ID_901	901 SILLA FIJA C/ CODERAS	-
5111_ID_902	902 ESCRITORIO C/ 1 CAJON	-
5111_ID_903	903 SILLA FIJA	-
5111_ID_905	905 ESCRITORIO C/ 2 CAJONES	-
5111_ID_906	906 SILLA SECRETARIAL C/ CODERAS	-
5111_ID_907	907 SILLA FIJA C/ CODERAS	-
5111_ID_908	908 SILLA FIJA C/ CODERAS	-
5111_ID_909	909 PERFORADORA 2 ORIFICIOS	-
5111_ID_910	910 MUEBLE DE COMPUTO C/ 5 REPIZAS	-
5111_ID_911	911 SILLA FIJA	-
5111_ID_912	912 ORGANIZADOR DE DOCUMENTOS	-
5111_ID_913	913 CESTO DE BASURA	-
5111_ID_915	915 SILLA FIJA	-
5111_ID_916	916 ESCRITORIO C/ 2 CAJONES	-
5111_ID_917	917 SILLA SECRETARIAL C/RUEDAS C/CODERAS	-
5111_ID_918	918 SILLA FIJA C/ CODERAS	-
5111_ID_919	919 SILLA FIJA C/ CODERAS	-
5111_ID_920	920 MUEBLE DE COMPUTO C/ 4 REPIZAS Y RUEDAS	-
5111_ID_921	921 ARCHIVERO MADERA C/ 2 CAJONES	-
5111_ID_922	922 ARCHIVERO C/ 4 CAJONES	-
5111_ID_923	923 CESTO DE BASURA	-
5111_ID_925	925 ESCRITORIO C/ 4 CAJONES	-
5111_ID_926	926 CESTO DE BASURA	-
5111_ID_927	927 SILLON EJECUTIVO	-
5111_ID_928	928 ORGANIZADOR DE DOCUMENTOS	-
5111_ID_929	929 SILLA FIJA C/ CODERAS	-
5111_ID_930	930 SILLA FIJA C/ CODERAS	-
5111_ID_931	931 MUEBLE C/ 2 REPIZAS C/ RUEDAS	-
5111_ID_932	932 PIZARRON	-
5111_ID_933	933 ESTANTE C/ 6 REPIZAS	-
5111_ID_934	934 ESTANTE C/ 6 REPIZAS	-
5111_ID_935	935 ARCHIVERO METALICO C/ 3 CAJONES	-
5111_ID_938	938 CALCULADORA OLIVETTI OFFICE CA-700	-
5111_ID_939	939 PERFORADORA 2 ORIFICIOS	-
5111_ID_940	940 ENGARGOLADORA GBC COMBO	-
5111_ID_941	941 ESCRITORIO C/ 2 CAJONES	-
5111_ID_942	942 ORGANIZADOR DE DOCUMENTOS	-
5111_ID_943	943 SILLA SECRETARIAL C/ RUEDAS	-
5111_ID_944	944 SILLA SECRETARIAL C/ RUEDAS	-
5111_ID_945	945 MUEBLE DE COMPUTO C/ 3REPIZAS PRINTAFORM	-
5111_ID_946	946 MESA C/ 2 REPIZAS	-
5111_ID_947	947 CESTO DE BASURA	-
5111_ID_948	948 DESPACHADOR DE CINTA	-



COMITÉ MUNICIPAL DE AGUA POTABLE Y ALCANTARILLADO DE SALAMANCA, GTO.
RELACIÓN DE BIENES SIN VALOR EN CONTABILIDAD
AL 31 DE MARZO DE 2017

Código	Descripción del Bien	Tipo de Bien
5111_ID_950	950 ESCRITORIO C/ 2 CAJONES	-
5111_ID_951	951 CESTO DE BASURA	-
5111_ID_952	952 MUEBLE DE COMPUTO C/ 4 REPIZAS Y RUEDAS	-
5111_ID_954	954 SILLA FIJA C/ CODERAS	-
5111_ID_955	955 CALCULADORA CASIO MSLOTE 10 DIG	-
5111_ID_956	956 ESCRITORIO C/ 2 CAJONES	-
5111_ID_957	957 ENGRAPADORA SWIGLINE	-
5111_ID_958	958 DESPACHADOR DE CINTA	-
5111_ID_959	959 MESA C/ RUEDAS C/ 2 REPIZAS	-
5111_ID_960	960 SILLA SECRETARIAL	-
5111_ID_961	961 SILLA FIJA C/ CODERAS	-
5111_ID_962	962 CESTO DE BASURA	-
5111_ID_963	963 ORGANIZADOR DE DOCUMENTOS	-
5111_ID_964	964 PIZARRON	-
5111_ID_965	965 T.V PHILLIPS 25" TR-25020	-
5111_ID_967	967 VENTILADOR YUSHA 3 VEL.	-
5111_ID_968	968 SILLA SECRETARIAL C/ RUEDAS	-
5111_ID_970	970 ENGRAPADORA MENDOZA	-
5111_ID_971	971 PERFORADORA 2 ORIFICIOS	-
5111_ID_972	972 CESTO DE BASURA	-
5111_ID_973	973 ARCHIVERO C/ 4 CAJONES	-
5111_ID_974	974 ESCRITORIO C/ 2 CAJONES	-
5111_ID_976	976 ESTANTE C/ 3 REPIZAS	-
5111_ID_977	977 CESTO DE BASURA	-
5111_ID_978	978 CALCULADORA OLIVETTI OFFICE CA-700	-
5111_ID_979	979 ENGRAPADORA WEX	-
5111_ID_980	980 SILLA SECRETARIAL C/ RUEDAS	-
5111_ID_981	981 ESCRITORIO C/ 2 CAJONES	-
5111_ID_982	982 ARCHIVERO C/ 4 CAJONES	-
5111_ID_983	983 MUEBLE DE COMPUTO C/ 3 ENTREPAÑOS C/ RUEDAS	-
5111_ID_984	984 SILLA SECRETARIAL C/ RUEDAS	-
5111_ID_985	985 ENGRAPADORA ACME	-
5111_ID_986	986 CESTO DE BASURA	-
5111_ID_987	987 MUEBLE DE COMPUTO C/ 3 ENTREPAÑOS C/ RUEDAS	-
5111_ID_988	988 CESTO DE BASURA	-
5111_ID_989	989 SILLA SECRETARIAL	-
5111_ID_990	990 PERFORADORA 3 ORIFICIOS	-
5111_ID_991	991 PERFORADORA 3 ORIFICIOS	-
5111_ID_992	992 SACAPUNTAS ELECTRICO	-
5111_ID_995	995 MAQUINA DE ESCRIBIR ELECTRICA OLIVETTI	-
5111_ID_998	998 CAJA BOTIQUIN MADERA	-
5111_ID_999	999 SILLA SECRETARIAL C/ RUEDAS	-
5111_ID_1001	1001 PERFORADORA 2 ORIFICIOS	-
5111_ID_1002	1002 ENGRAPADORA	-
5111_ID_1003	1003 ARCHIVERO C/ 2 CAJONES	-
5111_ID_1004	1004 ARCHIVERO C/ 2 CAJONES	-
5111_ID_1005	1005 ORGANIZADOR DE DOCUMENTOS	-
5111_ID_1007	1007 ESCRITORIO C/ 3 CAJONES	-
5111_ID_1008	1008 PERFORADORA 2 ORIFICIOS	-
5111_ID_1009	1009 PERFORADORA 3 ORIFICIOS	-
5111_ID_1010	1010 SILLA FIJA C/ CODERAS	-
5111_ID_1015	1015 CESTO DE BASURA	-
5111_ID_1016	1016 ORGANIZADOR DE DOCUMENTOS	-
5111_ID_1017	1017 ENGRAPADORA MENDOZA	-
5111_ID_1018	1018 MODULO DE INFORMACION METALICO 3 PZAS	-
5111_ID_1020	1020 TABLERO DE INFORMACION MADERA	-
5111_ID_1021	1021 PIZARRON	-
5111_ID_1023	1023 ARCHIVERO METALICO C/ 1 PUERTA	-
5111_ID_1024	1024 CAMARA DIGITAL DC215 KODAK	-



COMITÉ MUNICIPAL DE AGUA POTABLE Y ALCANTARILLADO DE SALAMANCA, GTO.
RELACIÓN DE BIENES SIN VALOR EN CONTABILIDAD
AL 31 DE MARZO DE 2017

Código	Descripción del Bien	Tipo de Bien
5111_ID_1026	1026 MODULO DE 4 ASIENTOS	-
5111_ID_1027	1027 ARCHIVERO C/ 4 CAJONES	-
5111_ID_1028	1028 ESCRITORIO C/ 1 CAJON	-
5111_ID_1029	1029 MAQUINA DE ESCRIBIR OLYMPIA	-
5111_ID_1030	1030 CALCULADORA CASIO DR-120N	-
5111_ID_1031	1031 ARCHIVERO MADERA C/ 2 CAJONES	-
5111_ID_1032	1032 MUEBLE DE COMPUTO C/ 4 REPIZAS Y RUEDAS	-
5111_ID_1033	1033 SILLA SECRETARIAL C/ RUEDAS C/ CODERAS	-
5111_ID_1034	1034 CALCULADORA OLIVETTI OFFICE CA-700	-
5111_ID_1035	1035 PERFORADORA 2 ORIFICIOS	-
5111_ID_1036	1036 TARJETERO METALICO C/ 2 CAJONES	-
5111_ID_1041	1041 CESTO DE BASURA	-
5111_ID_1042	1042 CAJON DE MADERA C/ BASE METALICA	-
5111_ID_1043	1043 ARCHIVERO C/ 5 CAJONES	-
5111_ID_1044	1044 ESCRITORIO	-
5111_ID_1046	1046 ESCRITORIO	-
5111_ID_1047	1047 SILLA SECRETARIAL C/ RUEDAS	-
5111_ID_1048	1048 ESTANTE C/ 6 REPIZAS	-
5111_ID_1049	1049 ARCHIVERO C/ 4 CAJONES	-
5111_ID_1050	1050 ARCHIVERO C/ 4 PUERTAS	-
5111_ID_1051	1051 ARCHIVERO C/ 1 PTA	-
5111_ID_1052	1052 ORGANIZADOR DE DOCUMENTOS	-
5111_ID_1053	1053 SILLA FIJA C/ CODERAS	-
5111_ID_1055	1055 ARCHIVERO C/ 3 CAJONES	-
5111_ID_1056	1056 CESTO DE BASURA	-
5111_ID_1057	1057 SILLA SECRETARIAL C/ RUEDAS	-
5111_ID_1059	1059 SILLA FIJA C/ CODERAS	-
5111_ID_1065	1065 FRIGOBAR KELVINATOR	-
5111_ID_1069	1069 ENGRAPADORA MENDOZA	-
5111_ID_1070	1070 PERFORADORA 2 ORIFICIOS	-
5111_ID_1071	1071 ORGANIZADOR DE DOCUMENTOS	-
5111_ID_1073	1073 CAFETERA DE ALUMINIO EKCO	-
5111_ID_1074	1074 SILLA FIJA C/ CODERAS	-
5111_ID_1076	1076 ENGRAPADORA SWIGLINE	-
5111_ID_1077	1077 ARCHIVERO C/ 2 CAJONES	-
5111_ID_1078	1078 ARCHIVERO C/ 4 CAJONES	-
5111_ID_1079	1079 MUEBLE DE COMPUTO C/ 5 REPIZAS	-
5111_ID_1080	1080 CESTO DE BASURA	-
5111_ID_1081	1081 SILLA SECRETARIAL C/ CODERAS	-
5111_ID_1084	1084 SACAPUNTAS MECANICO BOSTON	-
5111_ID_1085	1085 ESCRITORIO C/ 3 CAJONES	-
5111_ID_1086	1086 SILLA SECRETARIAL C/ RUEDAS	-
5111_ID_1087	1087 MUEBLE DE COMPUTO C/ 5 REPIZAS	-
5111_ID_1088	1088 CALCULADORA PRINTAFORM 1320 12 DIG.	-
5111_ID_1089	1089 ARCHIVERO C/ 4 CAJONES	-
5111_ID_1090	1090 MESA CON ACRILICO (RESG RADIOS)	-
5111_ID_1091	1091 VENTILADOR DE PEDESTAL BLANCO	-
5111_ID_1092	1092 CESTO DE BASURA	-
5111_ID_1093	1093 ENGRAPADORA PEGASSO	-
5111_ID_1094	1094 ENGRAPADORA ACE	-
5111_ID_1095	1095 RELOJ CHECADOR ACROPRINT 125QR4SM	-
5111_ID_1096	1096 TARJETERO METALICO C/ 2 CAJONES	-
5111_ID_1099	1099 SILLA SECRETARIAL C/ RUEDAS	-
5111_ID_1100	1100 PIZARRON	-
5111_ID_1101	1101 MUEBLE DE COMPUTO C/ 5 REPIZAS	-
5111_ID_1102	1102 PERFORADORA 3 ORIFICIOS	-
5111_ID_1103	1103 PERFORADORA 2 ORIFICIOS	-
5111_ID_1104	1104 ENGRAPADORA PILOT	-
5111_ID_1105	1105 CALCULADORA SHARP EL-1192BL 12 DIG	-



COMITÉ MUNICIPAL DE AGUA POTABLE Y ALCANTARILLADO DE SALAMANCA, GTO.
RELACIÓN DE BIENES SIN VALOR EN CONTABILIDAD
AL 31 DE MARZO DE 2017

Código	Descripción del Bien	Tipo de Bien
5111_ID_1106	1106 CALCULADORA PRINTAFORM 1208	-
5111_ID_1107	1107 ESCRITORIO C/ 2 CAJONES	-
5111_ID_1108	1108 GUILLOTINA	-
5111_ID_1109	1109 ARCHIVERO EN PARED 4 REPIZAS	-
5111_ID_1110	1110 MUEBLE DE MADERA MODULAR	-
5111_ID_1111	1111 ESCRITORIO FIJO	-
5111_ID_1112	1112 ESCRITORIO C/ 2 CAJONES	-
5111_ID_1113	1113 SILLA FIJA C/ CODERAS	-
5111_ID_1114	1114 SILLA FIJA C/ CODERAS	-
5111_ID_1115	1115 SILLA FIJA C/ CODERAS	-
5111_ID_1116	1116 ORGANIZADOR DE DOCUMENTOS	-
5111_ID_1117	1117 CESTO DE BASURA	-
5111_ID_1118	1118 PIZARRON	-
5111_ID_1119	1119 ENGRAPADORA SWIGLINE	-
5111_ID_1121	1121 SILLA FIJA	-
5111_ID_1122	1122 ENGRAPADORA ACME	-
5111_ID_1124	1124 SILLA FIJA	-
5111_ID_1125	1125 CESTO DE BASURA	-
5111_ID_1127	1127 MESA C/ 3 REPIZAS	-
5111_ID_1128	1128 SILLA FIJA C/ CODERAS	-
5111_ID_1129	1129 ARCHIVERO MODULAR C/ 2 PTAS	-
5111_ID_1130	1130 SILLA FIJA	-
5111_ID_1131	1131 SILLA SECRETARIAL C/ RUEDAS	-
5111_ID_1132	1132 AIRE ACOND. CARRIER	-
5111_ID_1133	1133 AIRE ACOND. CARRIER	-
5111_ID_1134	1134 AIRE ACOND. CARRIER	-
5111_ID_1135	1135 ESTANTE C/ 18 REPIZAS	-
5111_ID_1136	1136 ORGANIZADOR DE DOCUMENTOS	-
5111_ID_1137	1137 CALCULADORA PRINTAFORM 1454	-
5111_ID_1138	1138 ESCRITORIO C/ 2 CAJONES	-
5111_ID_1139	1139 SILLA SECRETARIAL C/ RUEDAS	-
5111_ID_1140	1140 CESTO DE BASURA	-
5111_ID_1141	1141 ARCHIVERO MODULAR C/ 6 REPIZAS	-
5111_ID_1142	1142 PERFORADORA 2 ORIFICIOS	-
5111_ID_1143	1143 ENGRAPADORA SWIGLINE	-
5111_ID_1146	1146 MUEBLE DE COMPUTO C/ 4 REPIZAS Y RUEDAS	-
5111_ID_1147	1147 CAJA FUERTE C/ 2 CAJONES	-
5111_ID_1148	1148 ARCHIVERO C/ 2 CAJONES	-
5111_ID_1149	1149 PERFORADORA 3 ORIFICIOS	-
5111_ID_1150	1150 ESTANTE C/ 5 REPIZAS	-
5111_ID_1151	1151 ESTANTE C/ 5 REPIZAS	-
5111_ID_1152	1152 SILLA FIJA C/ CODERAS	-
5111_ID_1154	1154 CESTO DE BASURA	-
5111_ID_1155	1155 ORGANIZADOR DE DOCUMENTOS	-
5111_ID_1156	1156 CALCULADORA CANON P-3211D	-
5111_ID_1159	1159 CALCULADORA PRINTAFORM 12 DIG	-
5111_ID_1160	1160 ESCRITORIO C/ 2 CAJONES	-
5111_ID_1161	1161 MESA BLANCA	-
5111_ID_1162	1162 SILLA SECRETARIAL	-
5111_ID_1163	1163 ENGRAPADORA ACME	-
5111_ID_1164	1164 ARCHIVERO METALICO C/ 3 CAJONES	-
5111_ID_1165	1165 ARCHIVERO METALICO C/ 3 CAJONES	-
5111_ID_1166	1166 ARCHIVERO METALICO C/ 3 CAJONES	-
5111_ID_1168	1168 ARCHIVERO METALICO C/ 2 CAJONES	-
5111_ID_1169	1169 ARCHIVERO ALUMINIO C/ 2 PTAS	-
5111_ID_1170	1170 ARCHIVERO C/ 2 CAJONES	-
5111_ID_1171	1171 ARCHIVERO C/ 4 CAJONES	-
5111_ID_1172	1172 REPIZA MADERA	-
5111_ID_1173	1173 REPIZA MADERA	-



COMITÉ MUNICIPAL DE AGUA POTABLE Y ALCANTARILLADO DE SALAMANCA, GTO.
RELACIÓN DE BIENES SIN VALOR EN CONTABILIDAD
AL 31 DE MARZO DE 2017

Código	Descripción del Bien	Tipo de Bien
5111_ID_1175	1175 MESA DE TRABAJO 1 CAJON	-
5111_ID_1176	1176 SILLA SECRETARIAL C/ RUEDAS	-
5111_ID_1177	1177 SILLA SECRETARIAL C/ RUEDAS	-
5111_ID_1178	1178 ORGANIZADOR DE DOCUMENTOS	-
5111_ID_1179	1179 CESTO DE BASURA	-
5111_ID_1180	1180 ENMICADORA GBC 252LM	-
5111_ID_1181	1181 ENGRAPADORA SWIGLINE	-
5111_ID_1182	1182 DESPACHADOR DE CINTA	-
5111_ID_1183	1183 PERFORADORA 2 ORIFICIOS	-
5111_ID_1184	1184 PERFORADORA 2 ORIFICIOS	-
5111_ID_1185	1185 CAMARA DE VIDEO JVC GR-AX750	-
5111_ID_1186	1186 CALCULADORA OLIVETTI OFFICE CA-700	-
5111_ID_1188	1188 SILLA SECRETARIAL C/ RUEDAS	-
5111_ID_1189	1189 MESA DE TRABAJO	-
5111_ID_1190	1190 SILLA SECRETARIAL C/ RUEDAS	-
5111_ID_1191	1191 MUEBLE EN PARED C/ 4PTAS C/ 4 REPIZAS	-
5111_ID_1192	1192 MESA MULTIUSOS	-
5111_ID_1194	1194 SILLA SECRETARIAL CON RUEDAS	-
5111_ID_1195	1195 ARCHIVERO C/ 4 CAJONES	-
5111_ID_1196	1196 TERJETERO ROLODEX PLASTICO	-
5111_ID_1197	1197 PERFORADORA 2 ORIFICIOS	-
5111_ID_1198	1198 CESTO DE BASURA	-
5111_ID_1199	1199 SACAPUNTAS ELECTRICO BOSTON	-
5111_ID_1200	1200 MESA MULTIUSOS	-
5111_ID_1205	1205 AIRE ACOND. CARRIER	-
5111_ID_1206	1206 AIRE ACOND. CARRIER	-
5111_ID_1207	1207 CAJA FUERTE METALICA	-
5111_ID_1208	1208 ARCHIVERO C/ 2 CAJONES	-
5111_ID_1209	1209 ORGANIZADOR DE DOCUMENTOS	-
5111_ID_1210	1210 PERFORADORA 2 ORIFICIOS	-
5111_ID_1211	1211 SILLA FIJA C/ CODERAS	-
5111_ID_1212	1212 PIZARRON	-
5111_ID_1213	1213 CALCULADORA PRINTAFORM 1444	-
5111_ID_1214	1214 MESA MULTIUSOS	-
5111_ID_1215	1215 SILLA SECRETARIAL C/ RUEDAS	-
5111_ID_1216	1216 ENGRAPADORA MENDOZA	-
5111_ID_1217	1217 MAQUINA CONTADORA DE BILLETES MAGNER	-
5111_ID_1218	1218 MAQUINA DE ESCRIBIR ELECTRICA OLIVETTI	-
5111_ID_1219	1219 ESCALERA DE ALUMINIO	-
5111_ID_1220	1220 ARCHIVERO C/ 5 CAJONES	-
5111_ID_1221	1221 MESA MULTIUSOS	-
5111_ID_1222	1222 CESTO DE BASURA	-
5111_ID_1224	1224 MESA DE TRABAJO	-
5111_ID_1225	1225 SILLA SECRETARIAL C/RUEDAS	-
5111_ID_1226	1226 ARCHIVERO C/ 2 CAJONES	-
5111_ID_1227	1227 ENGRAPADORA MENDOZA	-
5111_ID_1228	1228 CALCULADORA PRINTAFORM 1444	-
5111_ID_1229	1229 CAJA DE ALUMINIO P/ DINERO	-
5111_ID_1230	1230 MESA C/ ENTREPAÑO	-
5111_ID_1231	1231 SILLA SECRETARIAL C/ RUEDAS	-
5111_ID_1232	1232 MUEBLE C/ 2 REPIZAS	-
5111_ID_1234	1234 CALCULADORA CANON P3211-D	-
5111_ID_1235	1235 MUEBLE C/ 2 REPIZAS	-
5111_ID_1237	1237 PERFORADORA 2 ORIFICIOS	-
5111_ID_1238	1238 ENGRAPADORA SWIGLINE	-
5111_ID_1239	1239 SILLA SECRETARIAL C/ RUEDAS	-
5111_ID_1240	1240 CESTO DE BASURA	-
5111_ID_1241	1241 CAJON P/ DINERO	-
5111_ID_1242	1242 MUEBLE C/ 2 REPIZAS	-



COMITÉ MUNICIPAL DE AGUA POTABLE Y ALCANTARILLADO DE SALAMANCA, GTO.
RELACIÓN DE BIENES SIN VALOR EN CONTABILIDAD
AL 31 DE MARZO DE 2017

Código	Descripción del Bien	Tipo de Bien
5111_ID_1243	1243 CAJON P/ DINERO	-
5111_ID_1244	1244 SILLA SECRETARIAL C/ RUEDAS	-
5111_ID_1245	1245 CALCULADORA TEXAS INSTRUMENTS TI-5045	-
5111_ID_1246	1246 ENGRAPADORA STANLEY	-
5111_ID_1247	1247 CESTO DE BASURA	-
5111_ID_1248	1248 ENGRAPADORA SWIGLINE	-
5111_ID_1249	1249 CALCULADORA PRINTAFORM 1454	-
5111_ID_1250	1250 SILLA SECRETARIAL C/ RUEDAS	-
5111_ID_1251	1251 MUEBLE C/ 2 REPIZAS	-
5111_ID_1252	1252 CESTO DE BASURA	-
5111_ID_1253	1253 CAJON P/ DINERO	-
5111_ID_1254	1254 CAJON P/ DINERO	-
5111_ID_1255	1255 SILLA C/ RUEDAS	-
5111_ID_1256	1256 MUEBLE C/ 2 REPIZAS	-
5111_ID_1257	1257 ENGRAPADORA MENDOZA	-
5111_ID_1258	1258 CALCULADORA PRINTAFORM 1444	-
5111_ID_1259	1259 CESTO DE BASURA	-
5111_ID_1260	1260 MESA DE TRABAJO	-
5111_ID_1261	1261 MESA DE TRABAJO	-
5111_ID_1262	1262 MESA DE TRABAJO	-
5111_ID_1263	1263 MESA DE TRABAJO	-
5111_ID_1264	1264 MESA DE TRABAJO	-
5111_ID_1305	1305 COPIADORA CANON NP3050	-
5111_ID_1306	1306 COPIADORA CANON NP6030	-
5111_ID_1307	1307 COPIADORA CANON NP1520	-
5111_ID_1310	1310 MESA DE TRABAJO	-
5111_ID_1311	1311 MESA DE TRABAJO	-
5111_ID_1312	1312 SILLA FIJA	-
5111_ID_1313	1313 SILLA FIJA	-
5111_ID_1314	1314 SILLA FIJA	-
5111_ID_1315	1315 SILLA FIJA	-
5111_ID_1316	1316 SILLA FIJA	-
5111_ID_1317	1317 SILLA FIJA	-
5111_ID_1318	1318 SILLA FIJA	-
5111_ID_1319	1319 SILLA FIJA	-
5111_ID_1320	1320 SILLA FIJA	-
5111_ID_1321	1321 SILLA FIJA	-
5111_ID_1322	1322 PIZARRON	-
5111_ID_1323	1323 PIZARRON	-
5111_ID_1324	1324 PIZARRON	-
5111_ID_1325	1325 CAFETERA BLANCA SWMBEAN	-
5111_ID_1326	1326 FRIGOBAR LG GR-1525 BLANCO	-
5111_ID_1328	1328 VENTILDOR HI-STAR 3 VEL.	-
5111_ID_1329	1329 MUEBLE DE MADERA C/4 ENTREPAÑOS C/ 6 REPIZAS	-
5111_ID_1330	1330 MESA MULTIUSOS	-
5111_ID_1331	1331 SILLON EJECUTIVO C/ RUEDAS C/ CODERAS	-
5111_ID_1334	1334 CESTO DE BASURA	-
5111_ID_1336	1336 ESCRITORIO C/ 4 CAJONES	-
5111_ID_1338	1338 GALERIA CATASTRO HIDRAHULICO-SANITARIO 14 MARCOS	-
5111_ID_1339	1339 VENTILADOR HI-STAR 16" BLANCO	-
5111_ID_1340	1340 SILLA FIJA	-
5111_ID_1341	1341 MESA MULTIUSOS	-
5111_ID_1342	1342 MESA FIJA C/ 1 CAJON	-
5111_ID_1343	1343 SILLA SECRETARIAL C/ RUEDAS	-
5111_ID_1344	1344 ESCRITORIO C/ 2 CAJONES	-
5111_ID_1345	1345 SILLA SECRETARIAL C/ RUEDAS	-
5111_ID_1346	1346 CESTO DE BASURA	-
5111_ID_1347	1347 MUEBLE DE COMPUTO	-
5111_ID_1348	1348 ARCHIVERO METALICO C/ 4 CAJONES	-



COMITÉ MUNICIPAL DE AGUA POTABLE Y ALCANTARILLADO DE SALAMANCA, GTO.
RELACIÓN DE BIENES SIN VALOR EN CONTABILIDAD
AL 31 DE MARZO DE 2017

Código	Descripción del Bien	Tipo de Bien
5111_ID_1349	1349 MUEBLE DE MADERA C/ 3 REPIZAS C/ 2 PTAS	-
5111_ID_1350	1350 ESTANTE C/ 6 REPIZAS	-
5111_ID_1354	1354 ARCHIVERO METALICO C/ 2 PTAS	-
5111_ID_1355	1355 PERFORADORA 3 ORIFICIOS	-
5111_ID_1356	1356 MUEBLE DE MADERA C/ 2 PTAS (PLANERO)	-
5111_ID_1357	1357 MUEBLE DE MADERA C/ 2 PTAS (PLANERO)	-
5111_ID_1358	1358 REPIZA MADERA BLANCA	-
5111_ID_1359	1359 REPIZA MADERA BLANCA	-
5111_ID_1360	1360 MESA MULTIUSOS	-
5111_ID_1361	1361 MESA MULTIUSOS	-
5111_ID_1362	1362 SILLA SECRETARIAL C/ RUEDAS	-
5111_ID_1363	1363 MARCCO DE MADERA C/ ALUMINIO	-
5111_ID_1364	1364 PERFORADORA 2 ORIFICIOS	-
5111_ID_1365	1365 MESA MULTIUSOS	-
5111_ID_1366	1366 MESA MULTIUSOS	-
5111_ID_1368	1368 ENGRAPADORA NEGRA	-
5111_ID_1369	1369 FRIGOBAR IEB ISLM	-
5111_ID_1370	1370 CESTO DE BASURA	-
5111_ID_1372	1372 SILLA FIJA CROMADA, COLOR CAFÉ	-
5111_ID_1373	1373 PERFORADORA 3 ORIFICIOS	-
5111_ID_1374	1374 PIZARRON	-
5111_ID_1375	1375 ESCRITORIO 2 PZAS C/ 5 CAJONES	-
5111_ID_1376	1376 TARJETERO ROLODEX	-
5111_ID_1377	1377 SILLA SECRETARIAL C/ RUEDAS	-
5111_ID_1378	1378 CESTO DE BASURA	-
5111_ID_1379	1379 SILLA FIJA	-
5111_ID_1380	1380 SILLA FIJA	-
5111_ID_1381	1381 SILLA FIJA	-
5111_ID_1383	1383 SILLA FIJA	-
5111_ID_1385	1385 SILLA FIJA	-
5111_ID_1386	1386 MESA MULTIUSOS	-
5111_ID_1387	1387 VENTILADOR PHILLIPS 3 VEL	-
5111_ID_1388	1388 RELOJ CHECADOR ACROPRINT 125QL4SM	-
5111_ID_1389	1389 BOTIQUIN DE ALUMINIO	-
5111_ID_1390	1390 TARJETERO METALICO	-
5111_ID_1392	1392 PIZARRON	-
5111_ID_1393	1393 MARCO DE ALUMINIO	-
5111_ID_1394	1394 MESA DE TRABAJO C/ 1 CAJON	-
5111_ID_1395	1395 MESA DE TRABAJO	-
5111_ID_1396	1396 ENGRAPADORA NEGRA	-
5111_ID_1397	1397 SILLA FIJA	-
5111_ID_1398	1398 CAMARA DIGITAL KODAK DC215	-
5111_ID_1400	1400 BANCO DE MADERA	-
5111_ID_1402	1402 SILLA FIJA	-
5111_ID_1403	1403 MUEBLE DE MADERA C/ 5 REPIZAS	-
5111_ID_1404	1404 MUEBLE DE MADERA EN PARED C/ 7 PTAS	-
5111_ID_1406	1406 PERFORADORA 2 ORIFICIOS	-
5111_ID_1407	1407 RESTIRADOR BLANCO	-
5111_ID_1408	1408 BANCO METALICO	-
5111_ID_1410	1410 MESA MULTIUSOS	-
5111_ID_1411	1411 PIZARRON	-
5111_ID_1412	1412 PIZARRON	-
5111_ID_1413	1413 SERVIDOR DE AGUA	-
5111_ID_1414	1414 ESCRITORIO C/ 2 CAJONES	-
5111_ID_1415	1415 SILLA SECRETARIAL C/ RUEDAS	-
5111_ID_1416	1416 MESA DE TRABAJO C/ 1 CAJON	-
5111_ID_1417	1417 MESA MULTIUSOS	-
5111_ID_1418	1418 SILLA FIJA	-
5111_ID_1419	1419 MUEBLE DE MADERA EN PARED C/ 7 PTAS	-



COMITÉ MUNICIPAL DE AGUA POTABLE Y ALCANTARILLADO DE SALAMANCA, GTO.
RELACIÓN DE BIENES SIN VALOR EN CONTABILIDAD
AL 31 DE MARZO DE 2017

Código	Descripción del Bien	Tipo de Bien
5111_ID_1420	1420 CESTO DE BASURA	-
5111_ID_1421	1421 ENGRAPADORA CAFÉ	-
5111_ID_1422	1422 SILLA BLANCA PLASTICA	-
5111_ID_1423	1423 SILLA BLANCA PLASTICA	-
5111_ID_1424	1424 SILLA BLANCA PLASTICA	-
5111_ID_1425	1425 SILLA BLANCA PLASTICA	-
5111_ID_1426	1426 SILLA BLANCA PLASTICA	-
5111_ID_1427	1427 SILLA BLANCA PLASTICA	-
5111_ID_1428	1428 SILLA BLANCA PLASTICA	-
5111_ID_1429	1429 SILLA BLANCA PLASTICA	-
5111_ID_1431	1431 ESTANTE C/ 3 REPIZAS	-
5111_ID_1432	1432 ESTANTE C/ 3 REPIZAS	-
5111_ID_1433	1433 ESTANTE C/ 3 REPIZAS	-
5111_ID_1434	1434 ESTANTE C/ 3 REPIZAS	-
5111_ID_1435	1435 CAFETERA PHILLIPS BLANCA HD7220/29	-
5111_ID_1436	1436 CAFETERA METALICA EKCO EJECUTIVA	-
5111_ID_1437	1437 PARRILLA FRAGA C/ 4 QUEMADORES	-
5111_ID_1438	1438 MESA MULTIUSOS	-
5111_ID_1439	1439 BANQUILLO FIJO	-
5111_ID_1440	1440 BANQUILLO FIJO	-
5111_ID_1441	1441 CESTO DE BASURA	-
5111_ID_1443	1443 ESTANTE METALICO C/ 6 REPIZAS	-
5111_ID_1444	1444 ESTANTE METALICO C/ 6 REPIZAS	-
5111_ID_1445	1445 ESTANTE METALICO C/ 6 REPIZAS	-
5111_ID_1446	1446 ESTANTE METALICO C/ 6 REPIZAS	-
5111_ID_1447	1447 ESTANTE METALICO C/ 6 REPIZAS	-
5111_ID_1448	1448 ESTANTE METALICO C/ 6 REPIZAS	-
5111_ID_1449	1449 ESTANTE METALICO C/ 6 REPIZAS	-
5111_ID_1450	1450 ESTANTE METALICO C/ 6 REPIZAS	-
5111_ID_1451	1451 ESTANTE METALICO C/ 6 REPIZAS	-
5111_ID_1452	1452 ESTANTE METALICO C/ 5 REPIZAS	-
5111_ID_1455	1455 CAMARA DIGITAL SONY MVC-FD73	-
5111_ID_1456	1456 MESA DE TRABAJO C/5 CAJONES C/ 1PTA C/ 1 REPIZA	-
5111_ID_1457	1457 SILLON EJECUTIVO C/ RUEDAS C/ CODERAS	-
5111_ID_1459	1459 SILLON FIJO C/ CODERAS	-
5111_ID_1460	1460 SILLON FIJO C/ CODERAS	-
5111_ID_1461	1461 ORGANIZADOR DE DOCUMENTOS	-
5111_ID_1462	1462 CESTO DE BASURA	-
5111_ID_1463	1463 ARCHIVERO C/ 3 CAJONES	-
5111_ID_1464	1464 ARCHIVERO C/ 4 CAJONES	-
5111_ID_1465	1465 REPIZA EN PARED	-
5111_ID_1466	1466 REPIZA EN PARED	-
5111_ID_1467	1467 PERFORADORA 3 ORIFICIOS	-
5111_ID_1468	1468 ESTANTE METALICO	-
5111_ID_1469	1469 ESTANTE METALICO	-
5111_ID_1470	1470 ESTANTE METALICO	-
5111_ID_1471	1471 ESTANTE METALICO	-
5111_ID_1472	1472 ESTANTE METALICO	-
5111_ID_1473	1473 ESTANTE METALICO	-
5111_ID_1474	1474 ESTANTE METALICO	-
5111_ID_1475	1475 ESTANTE METALICO	-
5111_ID_1476	1476 ESTANTE METALICO	-
5111_ID_1477	1477 ESTANTE METALICO	-
5111_ID_1478	1478 ESTANTE METALICO	-
5111_ID_1479	1479 ESTANTE METALICO	-
5111_ID_1480	1480 ESTANTE METALICO	-
5111_ID_1481	1481 ESTANTE METALICO	-
5111_ID_1482	1482 ESTANTE METALICO	-
5111_ID_1483	1483 ESTANTE METALICO	-



COMITÉ MUNICIPAL DE AGUA POTABLE Y ALCANTARILLADO DE SALAMANCA, GTO.
RELACIÓN DE BIENES SIN VALOR EN CONTABILIDAD
AL 31 DE MARZO DE 2017

Código	Descripción del Bien	Tipo de Bien
5111_ID_1484	1484 ESTANTE METALICO	-
5111_ID_1485	1485 MUEBLE DE MADERA EN PARED	-
5111_ID_1486	1486 MUEBLE DE MADERA C/ 2 PTAS	-
5111_ID_1487	1487 ARCHIVERO DE MADERA C/ 3 CAJONES	-
5111_ID_1489	1489 RELOJ CHECADOR SIMPLEX	-
5111_ID_1493	1493 MAQUINA SUMADORA	-
5111_ID_1494	1494 ESTANTE METALICO C/ 10 REPIZAS	-
5111_ID_1495	1495 ESTANTE METALICO C/ 10 REPIZAS	-
5111_ID_1496	1496 ESTANTE METALICO C/ 10 REPIZAS	-
5111_ID_1497	1497 ESTANTE METALICO C/ 10 REPIZAS	-
5111_ID_1498	1498 ESTANTE METALICO C/ 10 REPIZAS	-
5111_ID_1499	1499 ESTANTE METALICO C/ 10 REPIZAS	-
5111_ID_1500	1500 ESTANTE METALICO C/ 5 REPIZAS	-
5111_ID_1501	1501 ESTANTE METALICO C/ 5 REPIZAS	-
5111_ID_1502	1502 ESTANTE METALICO C/ 6 REPIZAS	-
5111_ID_1503	1503 ESTANTE METALICO C/ 6 REPIZAS	-
5111_ID_1504	1504 ESTANTE METALICO C/ 6 REPIZAS	-
5111_ID_1505	1505 ESTANTE METALICO C/ 6 REPIZAS	-
5111_ID_1506	1506 ESTANTE METALICO C/ 6 REPIZAS	-
5111_ID_1507	1507 ESTANTE METALICO C/ 6 REPIZAS	-
5111_ID_1508	1508 ESTANTE METALICO C/ 6 REPIZAS	-
5111_ID_1509	1509 VENTILADOR METALICO	-
5111_ID_1510	1510 VENTILADOR BLANCO DE PEDESTAL	-
5111_ID_1511	1511 VENTILADOR BLANCO DE PEDESTAL	-
5111_ID_1512	1512 VENTILADOR BLANCO DE PEDESTAL	-
5111_ID_1513	1513 VENTILADOR BLANCO DE PEDESTAL	-
5111_ID_1514	1514 VENTILADOR BLANCO DE PEDESTAL	-
5111_ID_1515	1515 VENTILADOR BLANCO DE PEDESTAL	-
5111_ID_1516	1516 SILLON SEMI-EJECUTIVO C/ RUEDAS	-
5111_ID_1523	1523 CALCULADORA	-
5111_ID_1525	1525 ESCRITORIO CON PORTA-TECLADO (MANPARA)	-
5111_ID_1526	1526 ESCRITORIO CON PORTA-TECLADO (MANPARA)	-
5111_ID_1527	1527 ESCRITORIO CON PORTA-TECLADO (MANPARA)	-
5111_ID_1528	1528 ESCRITORIO CON PORTA-TECLADO (MANPARA)	-
5111_ID_1529	1529 ESCRITORIO CON PORTA-TECLADO (MANPARA)	-
5111_ID_1530	1530 ESCRITORIO CON PORTA-TECLADO (MANPARA)	-
5111_ID_1531	1531 ESCRITORIO CON PORTA-TECLADO (MANPARA)	-
5111_ID_1532	1532 ESCRITORIO CON PORTA-TECLADO (MANPARA)	-
5111_ID_1533	1533 ESCRITORIO CON PORTA-TECLADO (MANPARA)	-
5111_ID_1534	1534 ESCRITORIO CON PORTA-TECLADO (MANPARA)	-
5111_ID_1535	1535 ESCRITORIO CON PORTA-TECLADO (MANPARA)	-
5111_ID_1536	1536 ESCRITORIO EJECUTIVO C/ PORTA TECLADO, CREDENZA, 2 CAJONES Y PI	-
5111_ID_1537	1537 ESCRITORIO EJECUTIVO C/ PORTA TECLADO, CREDENZA, 2 CAJONES Y PI	-
5111_ID_1538	1538 ESCRITORIO EJECUTIVO C/ PORTA TECLADO, CREDENZA, 2 CAJONES Y PI	-
5111_ID_1539	1539 ESCRITORIO EJECUTIVO C/ PORTA TECLADO, CREDENZA, 2 CAJONES Y PI	-
5111_ID_1541	1541 ESCRITORIO Y LATERAL C/ 2 CAJONES Y PORTA TECLADO	-
5111_ID_1542	1542 ARCHIVERO C/ 2 CAJONES	-
5111_ID_1543	1543 ARCHIVERO C/ 2 CAJONES	-
5111_ID_1544	1544 ARCHIVERO C/ 2 CAJONES	-
5111_ID_1545	1545 ARCHIVERO C/ 2 CAJONES	-
5111_ID_1546	1546 ARCHIVERO C/ 2 CAJONES	-
5111_ID_1547	1547 ARCHIVERO C/ 2 CAJONES	-
5111_ID_1548	1548 ARCHIVERO C/ 2 CAJONES	-
5111_ID_1549	1549 ARCHIVERO C/ 2 CAJONES	-
5111_ID_1550	1550 ARCHIVERO C/ 2 CAJONES	-
5111_ID_1551	1551 ARCHIVERO C/ 2 CAJONES	-
5111_ID_1552	1552 ARCHIVERO C/ 2 CAJONES	-
5111_ID_1558	1558 ENGRAPADORA ACME LAMUSA 858 K2	-
5111_ID_1559	1559 CALCULADORA	-



COMITÉ MUNICIPAL DE AGUA POTABLE Y ALCANTARILLADO DE SALAMANCA, GTO.
RELACIÓN DE BIENES SIN VALOR EN CONTABILIDAD
AL 31 DE MARZO DE 2017

Código	Descripción del Bien	Tipo de Bien
5111_ID_1560	1560 SUMADORA	-
5111_ID_1561	1561 CALCULADORA	-
5111_ID_1563	1563 ESTANTE METALICO C/ 6 REPIZAS	-
5111_ID_1564	1564 ESTANTE METALICO C/ 6 REPIZAS	-
5111_ID_1565	1565 ESTANTE METALICO C/ 6 REPIZAS	-
5111_ID_1566	1566 ESTANTE METALICO C/ 6 REPIZAS	-
5111_ID_1567	1567 ESTANTE METALICO C/ 6 REPIZAS	-
5111_ID_1568	1568 ESTANTE METALICO C/ 6 REPIZAS	-
5111_ID_1569	1569 ESTANTE METALICO C/ 6 REPIZAS	-
5111_ID_1571	1571 RELOJ CHECADOR ACROPRINT 125QR4SM	-
5111_ID_1573	1573 DYMO INDUSTRIAL	-
5111_ID_1587	1587 LIBRERO CON ENTREPAÑOS	-
5111_ID_1588	1588 LIBRERO CON ENTREPAÑOS	-
5111_ID_1589	1589 LIBRERO CON ENTREPAÑOS	-
5111_ID_1590	1590 LIBRERO CON ENTREPAÑOS	-
5111_ID_1591	1591 LIBRERO CON ENTREPAÑOS	-
5111_ID_1592	1592 LIBRERO CON ENTREPAÑOS	-
5111_ID_1593	1593 LIBRERO CON ENTREPAÑOS	-
5111_ID_1594	1594 LIBRERO CON ENTREPAÑOS	-
5111_ID_1595	1595 LIBRERO CON ENTREPAÑOS	-
5111_ID_1596	1596 LIBRERO CON ENTREPAÑOS	-
5111_ID_1597	1597 LIBRERO CON ENTREPAÑOS	-
5111_ID_1598	1598 LIBRERO CON ENTREPAÑOS	-
5111_ID_1599	1599 SILLA SECRETARIAL CON REDAS C/ CODERAS	-
5111_ID_1600	1600 ARCHIVERO C/ 3 CAJONES	-
5111_ID_1601	1601 ARCHIVERO C/ 3 CAJONES	-
5111_ID_1602	1602 COPIADORA CANON NP1520	-
5111_ID_1603	1603 PROYECTOR VISSON	-
5111_ID_1608	1608 LIBRERO CON ENTREPAÑOS	-
5111_ID_1609	1609 LIBRERO CON ENTREPAÑOS	-
5111_ID_1610	1610 LIBRERO CON ENTREPAÑOS	-
5111_ID_1611	1611 LIBRERO CON ENTREPAÑOS	-
5111_ID_1614	1614 LOCKER	-
5111_ID_1615	1615 LOCKER	-
5111_ID_1616	1616 LOCKER	-
5111_ID_1617	1617 LOCKER	-
5111_ID_1618	1618 LOCKER	-
5111_ID_1619	1619 LOCKER	-
5111_ID_1620	1620 LOCKER	-
5111_ID_1621	1621 LOCKER	-
5111_ID_1622	1622 LOCKER	-
5111_ID_1623	1623 LOCKER	-
5111_ID_1624	1624 LOCKER	-
5111_ID_1625	1625 LOCKER	-
5111_ID_1626	1626 LOCKER	-
5111_ID_1627	1627 LOCKER	-
5111_ID_1628	1628 LOCKER	-
5111_ID_1629	1629 LOCKER	-
5111_ID_1630	1630 LOCKER	-
5111_ID_1631	1631 LOCKER	-
5111_ID_1632	1632 LOCKER	-
5111_ID_1633	1633 LOCKER	-
5111_ID_1634	1634 LOCKER	-
5111_ID_1635	1635 LOCKER	-
5111_ID_1636	1636 LOCKER	-
5111_ID_1637	1637 LOCKER	-
5111_ID_1638	1638 LOCKER	-
5111_ID_1639	1639 LIBRERO CON ENTREPAÑOS	-
5111_ID_1640	1640 LIBRERO CON ENTREPAÑOS	-



COMITÉ MUNICIPAL DE AGUA POTABLE Y ALCANTARILLADO DE SALAMANCA, GTO.
RELACIÓN DE BIENES SIN VALOR EN CONTABILIDAD
AL 31 DE MARZO DE 2017

Código	Descripción del Bien	Tipo de Bien
5111_ID_1641	1641 LIBRERO CON ENTREPAÑOS	-
5111_ID_1642	1642 LIBRERO CON ENTREPAÑOS	-
5111_ID_1643	1643 LIBRERO CON ENTREPAÑOS	-
5111_ID_1644	1644 LIBRERO CON ENTREPAÑOS	-
5111_ID_1645	1645 LIBRERO CON ENTREPAÑOS	-
5111_ID_1651	1651 MESA MULTIUSOS	-
5111_ID_1652	1652 CAFETERA METALICA	-
5111_ID_1653	1653 SILLA FIJA	-
5111_ID_1654	1654 SILLA FIJA	-
5111_ID_1655	1655 SILLA FIJA	-
5111_ID_1656	1656 SILLA FIJA	-
5111_ID_1657	1657 SILLA FIJA C/ CODERAS	-
5111_ID_1658	1658 SILLA FIJA	-
5111_ID_1659	1659 SILLA FIJA	-
5111_ID_1660	1660 SILLA FIJA	-
5111_ID_1662	1662 ESTANTE METALICO C/ 6 REPIZAS	-
5111_ID_1663	1663 PIZARRON	-
5111_ID_1664	1664 PIZARRON	-
5111_ID_1665	1665 MUEBLE DE MADERA C/3 CAJONES	-
5111_ID_1666	1666 ARCHIVERO DE MADERA	-
5111_ID_1668	1668 MUEBLE DE MADERA 4 PUERTAS	-
5111_ID_1669	1669 ESCRITORIO C/ 6 CAJONES	-
5111_ID_1670	1670 ESCRITORIO SIN CAJONES	-
5111_ID_1672	1672 MESA MULTIUSOS	-
5111_ID_1673	1673 LIBRERO CON ENTREPAÑOS	-
5111_ID_1674	1674 LIBRERO CON ENTREPAÑOS	-
5111_ID_1675	1675 LIBRERO CON ENTREPAÑOS	-
5111_ID_1676	1676 LIBRERO CON ENTREPAÑOS	-
5111_ID_2519	2519 DESTRUCTORA DE PAPEL GBC MOD 3270M	-
5111_ID_2520	2520 DETECTORA DE BILLETES FALSOS SCANDIA	-
5111_ID_2521	2521 DETECTORA DE BILLETES FALSOS SCANDIA	-
5111_ID_2522	2522 SILLON EJECUTIVO	-
5111_ID_2522	2522 DETECTORA DE BILLETES FALSOS SCANDIA	-
5111_ID_2523	2523 SILLA SECRETARIAL	-
5111_ID_2523	2523 DETECTORA DE BILLETES FALSOS SCANDIA	-
5111_ID_2538	2538 SILLA SECRETARIAL	-
5111_ID_2539	2539 SILLA SECRETARIAL	-
5111_ID_2540	2540 SILLA SECRETARIAL	-
5111_ID_2566	2566 SILLA FIJA C/ CODERAS	-
5111_ID_2567	2567 SILLA FIJA C/ CODERAS	-
5111_ID_2568	2568 BANCA ITALIANA 4 PZAS	-
5111_ID_2590	2590 ASPIRADORA	-
5111_ID_2593	2593 RELOJ HAND KEY C/ MODULO ETHERNET	-
5111_ID_2594	2594 RELOJ HAND KEY C/ MODULO ETHERNET	-
5111_ID_2602	2602 LIBRERO CON ENTREPAÑOS	-
5111_ID_2603	2603 SILLON EJECUTIVO DE TRABAJO	-
5111_ID_2606	2606 ESCRITORIO CON PORTA-TECLADO (MANPARA)	-
5111_ID_2607	2607 ESCRITORIO CON PORTA-TECLADO (MANPARA)	-
5111_ID_2608	2608 ESCRITORIO CON PORTA-TECLADO (MANPARA)	-
5111_ID_2609	2609 ESCRITORIO CON PORTA-TECLADO (MANPARA)	-
5111_ID_2610	2610 ESCRITORIO CON PORTA-TECLADO (MANPARA)	-
5111_ID_2611	2611 ESCRITORIO CON PORTA-TECLADO (MANPARA)	-
5111_ID_2612	2612 ESCRITORIO CON PORTA-TECLADO (MANPARA)	-
5111_ID_2613	2613 ESCRITORIO CON PORTA-TECLADO (MANPARA)	-
5111_ID_2616	2616 CAFETERA GENERAL ELECTRICS CLASSIC	-
5111_ID_2627	2627 IMPRESORA DATACARD SP35	-
5111_ID_2634	2634 MAMPARA DE CAJA	-
5111_ID_2643	2643 CAMARA DIGITAL KODAK CX7300	-
5111_ID_2660	2660 CAMARA DIGITAL CYBER SHOT	-



COMITÉ MUNICIPAL DE AGUA POTABLE Y ALCANTARILLADO DE SALAMANCA, GTO.
RELACIÓN DE BIENES SIN VALOR EN CONTABILIDAD
AL 31 DE MARZO DE 2017

Código	Descripción del Bien	Tipo de Bien
5111_ID_2711	2711 SILLA SECRETARIAL	-
5111_ID_2712	2712 SILLA SECRETARIAL	-
5111_ID_2724	2724 CAMARA DIGITAL KODAK EASYSHARE C301	-
5111_ID_2730	2730 SOPORTE PARA EL MONITOR DE PLASMA. SE COMPRO A DISTRIBUIDORA	-
5111_ID_2748	2748 SILLA SECRETARIAL DE TRABAJO CON BRAZOS VI	-
5111_ID_2749	2749 SILLA SECRETARIAL DE TRABAJO CON BRAZOS VI	-
5111_ID_2761	2761 SILLON PIEL BUFALO	-
5111_ID_2762	2762 ARCHIVERO METÁLICO DE 4 GAVETAS	-
5111_ID_2771	2771 LIBRERO DE PISO CON 4 PUERTAS	-
5111_ID_2772	2772 SILLA VISITANTE	-
5111_ID_2773	2773 SILLA VISITANTE	-
5111_ID_	50 SILLAS PARA VISITANTE	-
5111_ID_2785	2785 MESA JUNTAS OVAL	-
5111_ID_S/N	S/N Ajuste	-
5651_ID_1265	1265 RADIO/PORTATIL	-
5651_ID_1267	1267 RADIO/PORTATIL	-
5651_ID_1268	1268 RADIO/PORTATIL	-
5651_ID_1269	1269 RADIO/PORTATIL	-
5651_ID_1270	1270 RADIO/PORTATIL	-
5651_ID_1271	1271 RADIO/PORTATIL	-
5651_ID_1272	1272 RADIO/PORTATIL	-
5651_ID_1274	1274 RADIO/PORTATIL	-
5651_ID_1275	1275 RADIO/PORTATIL	-
5651_ID_1276	1276 RADIO/PORTATIL	-
5651_ID_1277	1277 RADIO/PORTATIL	-
5651_ID_1278	1278 RADIO/PORTATIL	-
5651_ID_1279	1279 RADIO/PORTATIL	-
5651_ID_1280	1280 RADIO/PORTATIL	-
5651_ID_1282	1282 RADIO/PORTATIL	-
5651_ID_1283	1283 RADIO/PORTATIL	-
5651_ID_1284	1284 RADIO/PORTATIL	-
5651_ID_1285	1285 RADIO/PORTATIL	-
5651_ID_1287	1287 RADIO/PORTATIL	-
5651_ID_1288	1288 RADIO/PORTATIL	-
5651_ID_1289	1289 RADIO/PORTATIL (aparecio)	-
5651_ID_1290	1290 RADIO/MOVIL	-
5651_ID_1291	1291 RADIO/MOVIL	-
5651_ID_1292	1292 RADIO/MOVIL	-
5651_ID_1293	1293 RADIO/MOVIL	-
5651_ID_1294	1294 RADIO/MOVIL	-
5651_ID_1296	1296 RADIO/MOVIL	-
5651_ID_1297	1297 RADIO/MOVIL	-
5651_ID_1298	1298 RADIO/MOVIL	-
5651_ID_1299	1299 RADIO/MOVIL	-
5651_ID_1300	1300 RADIO/MOVIL	-
5651_ID_1301	1301 RADIO/MOVIL	-
5651_ID_1302	1302 RADIO/MOVIL	-
5651_ID_1303	1303 RADIO/MOVIL	-
5651_ID_1304	1304 RADIO/MOVIL	-
5651_ID_1305	1305 RADIO/MOVIL	-
5651_ID_1306	1306 RADIO/MOVIL	-
5651_ID_1307	1307 RADIO/MOVIL	-
5651_ID_1308	1308 TELEFONO DIGITAL PANASONIC	-
5651_ID_1517	1517 RADIO/PORTATIL	-
5651_ID_1519	1519 RADIO/PORTATIL	-
5651_ID_1520	1520 RADIO/PORTATIL	-
5651_ID_1522	1522 RADIO/PORTATIL	-
5651_ID_1557	1557 RADIO/PORTATIL	-
5651_ID_1570	1570 RADIO/PORTATIL	0.00



COMITÉ MUNICIPAL DE AGUA POTABLE Y ALCANTARILLADO DE SALAMANCA, GTO.
RELACIÓN DE BIENES SIN VALOR EN CONTABILIDAD
AL 31 DE MARZO DE 2017

Código	Descripción del Bien	Tipo de Bien
5651_ID_1602	1602 ANTENA PARA SEÑAL	-
5651_ID_1613	1613 RADIO/PORTATIL	-
5651_ID_2548	2548 RADIO/PORTATIL	-
5651_ID_2628	2628 NEXTEL (RADIO)	0.00
5651_ID_2629	2629 NEXTEL (RADIO)	0.00
5651_ID_2630	2630 NEXTEL (RADIO)	0.00
5651_ID_2672	2672 NEXTEL (RADIO)	0.00
5651_ID_2726	2726 NEXTEL (RADIO)	0.00
5651_ID_2960	2960 NEXTEL FALCON i560	0.00
5621_ID_2969	2969 BOMBA SUMERGIBLE MARCA NEUMANN, MODELO BR 08-22n/5R + SUM 06-(-
5621_ID_2972	2972 BOMBA HONDA 3" 5.5 HP 1000 LT/MIN, SERIE-WACT-1320154	-
5621_ID_3035	3035 EQUIPO PARA INSPECCION DE TUBERIAS DE ALCANTARILLADO	-
5621_ID_3114	3114 CORTADORA DE PISO, MARCA WACKER MODELO BFS-1345AB	-
5621_ID_3112	3112 APISONADOR MARCA DYNAPAC, MODELO LT-7000, MOTOR HONDA DE 4 HI	-
5621_ID_3113	3113 APISONADOR MARCA DYNAPAC, MODELO LT-7000, MOTOR HONDA DE 4 HI	-
5621_ID_3155	3155 MACROMEDIDOR DE FLUJO 6" VOLUMETRICO MARCA ENDRESS HAUSER,	-
5621_ID_3154	3154 MACROMEDIDOR DE FLUJO 4" VOLUMETRICO MARCA ENDRESS HAUSER,	-
5621_ID_3153	3153 MACROMEDIDOR DE FLUJO 3" VOLUMETRICO MARCA ENDRESS HAUSER,	-
5621_ID_3152	3152 MACROMEDIDOR DE FLUJO 6" VOLUMETRICO MARCA ENDRESS HAUSER,	-
5621_ID_3281	3281 DEZBROZADORA, MARCA HUSQVARNA, MODELO 355, NS-08 4000032	-
5621_ID_3282	3282 PODADORA, MARCA MURRAY, MODELO SERIES 675 22-V67H30x8, NS-04210	-
5621_ID_3322	3322 EQUIPO DE BOMBEO P/CARCAMO CAZADORA, Incluye codo bridado. El motor	-
5621_ID_3323	3323 EQUIPO DE BOMBEO PCARCAMO CAZADORA, Incluye codo bridado. El motor	-
5621_ID_3345	3345 COMPRESOR PORTATIL MARCA ATLAS COPCO, NS-4500A10129R032314	-
5621_ID_3348	3348 RETROEXCAVADORA MARCA JOHN DEERE MODELO 310 J, NS-T0310JX160	-
5621_ID_3349	3349 2 OBTURADORES CILINDRICOS CIEGOS, NS-10209-10206, MANGUERA, COI	-
5621_ID_3359	3359 TOPO DE 2.5" DE CABEZA ACTIVA, NS-121642	-
5621_ID_3368	3368 BOMBA SUMERGIBLE DE CHICOTE DE 3"	-
5621_ID_3327	3327 ESCANER AUTOMOTRIZ, LAUNCH X431, NS-980240072900	-
5621_ID_3380	3380 PISTOLA ROMPEDORA NEUMATICA MOD TXP90S, NS-004746	-
5621_ID_3399	3399 CAMION MARCA INTERNATIONAL TIPO 4300, MODELO 2010, NS-3HAMMAAR	-
5621_ID_3398	3398 CAMION MARCA INTERNATIONAL TIPO 4300, MODELO 2010, NS-3HAMMAAR	-
5621_ID_3393	3393 RAMPA AUTOMOTRIZ DE 2 POSTES PARA 10000 LBS	-
5621_ID_3466	3466 DESBROZADORA BRIGGS & STRATTON MOD BC-53W	-
5621_ID_3471	3471 GENERADOR ELECTRICO CON MOTOR A GASOLINA 20HP 15000W No.serie	-
5621_ID_3496	3496 UNIDAD DE POTENCIA GT-18B02 MARCA STANLEY No.SERIE 052810009	-
5621_ID_3500	3500 CORTADORA HUSQVARNA S-9370, NS-GCAET-1606048	-
5621_ID_3501	3501 BOMBA HIDRAULICA SUMERGIBLE STANLEY	-
5621_ID_3502	3502 BOMBA HIDRAULICA SUMERGIBLE STANLEY	-
5621_ID_3516	3516 PISTOLA ROMPEDORA NEUMATICA, ATLAS COPCO, NS-KAL011915	-
5621_ID_3534	3534 COMPACTADORA DYNAPAC (BAILARINA)	-
5621_ID_3495	3495 TOPO NEUMATICO	-
5621_ID_3571	3571 UNIDAD DE POTENCIA	-
5621_ID_3572	3572 mangueras	-
5621_ID_3572	3572 PISTOLA ROMPEDORA	-
5621_ID_3573	3573 BOMBA HIDRAULICA	-
5621_ID_3567	3567 CORTADORA DE PAVIMIENTO	-
5621_ID_3543	3543 MINICARGADOR MARCA CASE MOD445	-
5621_ID_3599	3599 MANCUERNA DE MALACATES MECANICOS PARA DESAZOLVE	-
5621_ID_3349	3349 OBTURADOR	-
5621_ID_3686	3686 TOMO NEUMATICO DE 2.5"	-
5621_ID_3764	3764 ELECTROBOMBA SUMERGIBLE C/MOTOR DE 75 HP, MARCA GRUNDFOS	-
5621_ID_3765	3765 ELECTROBOMBA SUMERGIBLE C/MOTOR DE 75 HP, MARCA GRUNDFOS	-
5621_ID_3766	3766 ELECTROBOMBA SUMERGIBLE C/MOTOR DE 75 HP, MARCA GRUNDFOS	-
5621_ID_3767	3767 ELECTROBOMBA SUMERGIBLE C/MOTOR DE 75 HP, MARCA GRUNDFOS	-
5621_ID_3768	3768 ELECTROBOMBA SUMERGIBLE C/MOTOR DE 75 HP, MARCA GRUNDFOS	-
5621_ID_3769	3769 ELECTROBOMBA SUMERGIBLE C/MOTOR DE 75 HP, MARCA GRUNDFOS	-
5621_ID_3771	3771 PLANTA DE EMERGENCIA	-
5621_ID_3727	3727 UNIDAD DE POTENCIA, MARCA STANLEY, MODELO- GT-18B05, NS-0623090	-



COMITÉ MUNICIPAL DE AGUA POTABLE Y ALCANTARILLADO DE SALAMANCA, GTO.
RELACIÓN DE BIENES SIN VALOR EN CONTABILIDAD
AL 31 DE MARZO DE 2017

Código	Descripción del Bien	Tipo de Bien
5621_ID_3722	3722 PISTOLA ROMPEDORA HIDRAULICA, MARCA STANLEY, MODELO-BR67130E	-
5621_ID_3725	3725 UNIDAD DE POTENCIA, MARCA STANLEY, MODELO- GT-18B05, NS-06080919	-
5621_ID_3726	3726 UNIDAD DE POTENCIA, MARCA STANLEY, MODELO- GT-18B05, NS-07310903	-
5621_ID_3723	3723 BOMBA HIDRAULICA, MARCA-STANLEY, MODELO-TP-08013-1, NS-07080902	-
5621_ID_3724	3724 UNIDAD DE POTENCIA, MARCA STANLEY, MODELO- GT-18B05, NS-07310903	-
5621_ID_3744	3744 MOTISIERRA CORTADORA DE CONCRETO, MARCA-ICS, NS-0347020146	-
5621_ID_3737	3737 APISONADOR (BAILARINA O COMPACTADORA)	-
5621_ID_3746	3746 DESBROZADORA DE EMPUJE (CORTADORA DE HIERBA CON DISCO), MARC	-
5621_ID_3745	3745 DESBROZADORA (GUIRO)	-
5621_ID_3761	3761 BOMBA HIDRAULICA SUMERGIBLE CON COPLE Y MANGUERA, MARCA STA	-
5621_ID_3772	3772 APISONADOR O COMPACTADOR (BAILARINA) MARCA WACKER MOD BS60,	-
5621_ID_3796	3796 FILTROS PARA REMOCION DE ARENA EN POZOS 31 Y 02	-
5621_ID_3806	3806 UNIDAD HIDRONEUMATICA MONTADA EN UN CAMION KENWORTH, NS-3BK	-
5111_ID_1201	1201 EXTINGUIDOR EXAIN VERDE	-
5111_ID_1202	1202 EXTINGUIDOR RED/LINE ANSUL DE 6 KG	-
5111_ID_1203	1203 EXTINGUIDOR RED/LINE ANSUL DE 6 KG	-
5111_ID_1606	1606 EXTINTOR 4.5 KG PQS ABC	-
5111_ID_1607	1607 EXTINTOR 4.5 KG BIOXIDO DE CARBONO	-
5111_ID_2584	2584 EXTINTOR DE 4.5 KG	-
5111_ID_2585	2585 EXTINTOR DE 4.5 KG	-
5111_ID_2586	2586 EXTINTOR DE 4.5 KG	-
5111_ID_2587	2587 EXTINTOR DE 4.5 KG	-
5111_ID_2588	2588 EXTINTOR DE 4.5 KG	-
5111_ID_2589	2589 EXTINTOR DE 4.5 KG	-
5631_ID_1579	1579 transito gurley de 1" t-400 wt	-
5631_ID_1580	1580 nivel automatico wild na-20	-
5631_ID_1581	1581 baliza de aluminio (parte 1)	-
5631_ID_1582	1582 baliza de aluminio (parte 2)	-
5631_ID_1585	1585 tripie metalico gsto5m	-
5631_ID_1584	1584 estadal kte 4.25 mts 3 secc	-
5631_ID_1583	1583 nivel automatico universal wild/leica mod.na-2	-
5631_ID_1586	1586 mira telescopica gtl4-c	-
5631_ID_1678	1678 metrolaser mca leica, mod disto pro	-
5631_ID_1679	1679 taquimetro electronico, mca leica mod tcr705	-
5631_ID_2571	2571 BRUJULA BRUNTON 360	-
5631_ID_2572	2572 PRISMA CIRCULAR LEICA GPR-1	-
5631_ID_2573	2573 PORTA PRISMA LEICA MOD. GPH-1	-
5631_ID_2574	2574 SEÑAL DE PUNTERIA LEICA MOD. 8ZT-4	-
5631_ID_2575	2575 BASTON DE APLOMAR LEICA GLS-111	-
5631_ID_2657	2657 SOPORTE PARA ANTENA Y REFLECTOR	-
5631_ID_2658	2658 TRIPIE DE MADERA LEICA	-
5631_ID_2659	2659 BASE NIVELANTE LEICA	-
5621_ID_2668	2668 INCUBADORA JCB-002, CON FUENTE DE ALIMENTACION ECF-1220 ELECTR	-
5621_ID_2765	2765 MEDIDOR MULTIPARAMÉTRICO FOTOMÉTRICO	-
5621_ID_	KIT DE MEDICIÓN DE PH	-
5621_ID_	SENSOR DE MEDICIÓN DE ORP	-
5621_ID_3597	3597 BALANZA ANALITICA MARCA OHAUS, SERIESPA-241	-
5111_ID_2784	2784 2 BAFLES CON BASE Y MICROFONO INALAMBRICO	-
5651_ID_2974	2974 2 RADIO MÓDEM 2.4 GHZ FRECUENCY WIRELESS ETHERNET	-
5651_ID_3136	3136 SISETMA DE SEGURIDAD POR TELEMETRIA EN POZOS: 12-19-20-21-27-31-3	-
5651_ID_3136	3136 SISETMA DE SEGURIDAD POR TELEMETRIA EN POZOS: 12-19-20-21-27-31-3	-
5651_ID_3136	3136 SISTEMA DE SEGURIDAD POR TELEMETRIA EN POZOS: 12-19-20-21-27-31-3	-
5651_ID_3318	3318 MEDIDOR DE FLUJO ELECTROMAGNETICO, NS12978 MARCA AICHI TOKEI C	-
5651_ID_3330	3330 CONTROL TELEMETRICO, RECONFIGURACION DE SISTEMA HALLEN BRADI	-
5651_ID_3371	3371 REHABILITACION DE CENTRAL GPS, REUBICACION, ADQUISICION E INSTAI	-
5651_ID_3385	3385 ADQ DE SOFTWARE Y PUESTA EN MARCHA DEL SISTEMA DE TELEMETRIA	-
5651_ID_3373	3373 DESARROLLO TECNOLOGICO DEL CONTROL Y TELEMETRIA EN POZOS	-
5651_ID_3457	3457 SISTEMA DE SEGURIDAD INTELIGENTE EN POZOS 07-17 Y 30 SEGÚN CONI	-
5651_ID_3458	3458 SISTEMA DE TELEMETRIA EN POZOS 07-17 Y 30 SEGÚN CONTRATO CMAP/	-



COMITÉ MUNICIPAL DE AGUA POTABLE Y ALCANTARILLADO DE SALAMANCA, GTO.
RELACIÓN DE BIENES SIN VALOR EN CONTABILIDAD
AL 31 DE MARZO DE 2017

Código	Descripción del Bien	Tipo de Bien
5651_ID_3458	3458 SISTEMA DE TELEMETRIA EN POZOS 07-17 Y 30 SEGÚN CONTRATO CMAP/	-
5651_ID_3594	3594 SISTEMA DE MONITOREO EN CAMARAS	-
5651_ID_	1210-18-00-002 sistema de telemetria en pozos7-17-30	-
5651_ID_3541	3541 SISTEMA DE SEURIDAD EN CARCAMOS	-
5651_ID_3594	3594 SISTEMA DE MONITOREO EN CAMARAS	-
5651_ID_3457	3457 SISTEMA DE SEGURIDAD INTELIGENTE DE POZOS	-
5621_ID_2684	2684 SISTEMA DE PRELOCALIZACION DE FUGAS MODELO:PHOCUS2, MARCA: PI	-
5621_ID_2742	2742 LOCALIZADOR DE TUBERIA METÁLICA Y NO METÁLICA	-
5621_ID_2817	2817 SENSOR DETECTOR DE TUBERIAS METALICAS Y NO METALICAS	-
5621_ID_3344	3344 GEOFONO DETECTOR DE FUGAS, MARCA PALMER, MOD X-MIC, NS-100817	-
5621_ID_3417	3417 MEDIDOR ELECTROMAGNETICO DE INSERCION, MARCA ABB, MODELO AQ	-
5621_ID_3598	3598 EQUIPO DETECTOR DE TUBERIAS SUBTERRANEAS	-
5621_ID_3644	3644 GEOFONO MARCA PALMER MODELO X-MIC	-



COMITÉ MUNICIPAL DE AGUA POTABLE Y ALCANTARILLADO DE SALAMANCA, GTO.
BALANZA DE COMPROBACIÓN
DEL 01 DE ENERO AL 31 DE MARZO DE 2017

CUENTA	NOMBRE DE LA CUENTA	SALDO INICIAL	CARGOS	ABONOS	SALDO FINAL	FLUJO
1000	ACTIVO	574,063,758.95	279,855,933.59	282,038,696.14	840,524,167.56	266,460,408.61
1100	ACTIVO CIRCULANTE	197,510,816.07	264,943,798.20	271,348,326.47	191,106,287.80	-6,404,528.27
1110	Efectivo y Equivalentes	142,905,172.18	189,622,280.32	187,840,561.74	144,686,890.76	1,781,718.58
111100001	Fondo Cajero Naranjos	83,000.00	0.00		83,000.00	0.00
111100002	Fondo Cajero Galerías	21,000.00	0.00		21,000.00	0.00
111100003	Fondo Cajero Base 31	21,000.00	0.00		21,000.00	0.00
111100004	Fondo Cajero Soriana	41,500.00	0.00		41,500.00	0.00
111100005	Fondo Cajero Guerrero	41,500.00	0.00		41,500.00	0.00
111100006	Fondo Cajero Vía Alta	41,500.00	0.00		41,500.00	0.00
111300101	Banamex 692-4723	1,037,168.92	5,501,537.18	6,046,973.31	491,732.79	-545,436.13
111300201	Bancomer 0443077527	936,643.81	818,698.97	1,151,197.27	604,145.51	-332,498.30
111300301	Banco del Bajío 06845220201	323,022.34	14,280,953.53	14,288,977.35	314,998.52	-8,023.82
111300302	Banco del Bajío 06845220202	6,990,794.66	57,293,045.26	56,039,035.50	8,244,804.42	1,254,009.76
111300312	Bajo Domiciliacion 6572036	19,945.80	486,063.00	477,530.80	28,478.00	8,532.20
111300315	Bajo Línea de Crédito Pta de Tratamiento	963.27	1,276,432.85	1,276,285.44	1,110.68	147.41
111300322	Bajo 10232445 PROTAR	750.00	0.00		750.00	0.00
111300327	Bajo Fondo de Ahorro Consejo 12125571	16,067.58	98,349.70		114,417.28	98,349.70
111300328	Bajo APAZU-2015-102 Cta.13468111	1,000.00	0.00		1,000.00	0.00
111300329	Bajo APAZU-2015-105 Cta.13609896	1,000.00	0.00		1,000.00	0.00
111300330	Bajo APAZU-2015-109 Cta.13631635	1,000.00	0.00		1,000.00	0.00
111300331	Bajo APAZU-2015-134 Cta.13932918	232,711.47	0.00	230,000.00	2,711.47	-230,000.00
111300335	Bajo PRODDER 2015 Cta. 14219026	11,095.78	0.00		11,095.78	0.00
111300336	Bajo CMAPAS POZO PALO BLANCO Ct	1,454.93	234,484.51	235,939.44	0.00	-1,454.93
111300338	CMAPAS Prima de Antigüedad Cta. 1607	0.00	1,464,880.86	1,464,880.86	0.00	0.00
111300341	Bajo CMAPAS APAUR-2016-088 Cta.162	3,207.60	1,113,571.84	1,113,615.68	3,163.76	-43.84
111300342	Bajo CMAPAS PRODI-2016-168 Cta.171	1,909,110.59	3,316,446.20	5,222,147.14	3,409.65	-1,905,700.94
111300401	Banorte 102-980867	888,700.29	1,679,615.82	1,111,830.76	1,456,485.35	567,785.06
111300601	Santander 65-125 302388	104,521.03	104,521.03	104,521.03	104,521.03	0.00
111300603	Santander 22-000 106988	2,186,593.65	1,747,038.07	1,845,009.07	2,088,622.65	-97,971.00
111300701	Scotiabank 02300758817	10,854,399.14	5,546,857.17	15,886,651.10	514,605.21	-10,339,793.93
111300801	Banca Afirme Ahorro 1461099778	237,876.57	706,952.93	822,673.52	122,155.98	-115,720.59
111300802	Banca Afirme 146110053	3,000.52	34,851,575.31	34,852,075.24	2,500.59	-499.93
111400101	Banamex 692-4723 Inversión	4,746,086.06	35,952.61	4,782,038.42	0.25	-4,746,085.81
111400301	Banco del Bajío 01 Inversion	73,589,740.03	12,759,695.67		86,349,435.70	12,759,695.67
111400302	Banco del Bajío 02 Inversion	21,145,665.45	8,457,844.36	2,464,878.82	27,138,630.99	5,992,965.54
111400309	Bajo Domiciliacion Inversion 6572036	4,396,526.44	523,383.16		4,919,909.60	523,383.16
111400310	Bajo PROSSANEAR cta. 6756 3730201 ir	633,219.98	4,461.40		637,681.38	4,461.40
111400315	Bajo Línea de Crédito PTAR cta. 6999494	0.00	313,931.64	313,931.59	0.05	0.05
111400322	Bajo 10232445 Protar Inversión	215,129.81	1,515.72		216,645.53	1,515.72
111400328	Bajo APAZU-2015-102 Cta.13468111 In	11,334.55	79.86		11,414.41	79.86
111400329	Bajo APAZU-2015-105 Cta.13609896 In	29,629.88	208.75		29,838.63	208.75
111400330	Bajo APAZU-2015-109 Cta.13631635 I	254,505.37	1,793.13		256,298.50	1,793.13
111400331	Bajo APAZU-2015-134 Cta.13932918 Ir	1,496.66	231,297.91		232,794.57	231,297.91
111400335	Bajo PRODDER 2015 Cta. 14219026 In	5.12	0.03		5.15	0.03
111400336	Bajo CMAPAS POZO PALO BLANCO Ct	10,728.92	112,734.82	123,463.71	0.03	-10,728.89
111400338	CMAPAS Prima de Antigüedad Inver. Cta.	0.00	1,472,013.63		1,472,013.63	1,472,013.63
111400341	Bajo CMAPAS APAUR-2016-088 Inver. C	343,043.90	1,808,005.44	2,016,524.56	134,524.78	-208,519.12
111400342	Bajo CMAPAS PRODI-2016-168 Inver. Ct	208,116.18	653,768.46	861,554.54	330.10	-207,786.08
111400601	Santander Cta 65125302388 Inversion	3,430.14	35.99	7.93	3,458.20	28.06
111400603	Santander Cta. 22000 106988 Inversión	7,637,134.51	108,997.92		7,746,132.43	108,997.92
111400701	Scotiabank 023-007092981 Inversión	1,332,616.23	1,356,953.99	2,689,570.22	0.00	-1,332,616.23
111400801	Banca Afirme 1461099778 Inversion	0.00	828,541.16		828,541.16	828,541.16
111400802	Banca Afirme 146110053 Inversion	2,336,235.00	30,430,040.44	32,419,248.44	347,027.00	-1,989,208.00
1120	Derechos a recibir efectivo o equivalentes	42,970,197.28	67,705,718.40	77,291,210.74	33,384,704.94	-9,585,492.34
112200001	Documentos por Cobrar a Cp	22,380,882.31	3,239,858.74	13,150,609.85	12,470,131.20	-9,910,751.11
112200002	Cuotas Vencidas	3.67	0.00		3.67	0.00
112200004	Subsidio Semanal	2,501.01	5,268.84	5,695.00	2,074.85	-426.16
112200005	Subsidio Catrcenal	696.63	1,140.80	1,495.00	342.43	-354.20
112200006	CxC Por Facturación	14,487,583.89	45,135,270.27	44,701,895.24	14,920,958.92	433,375.03
112200007	CxC Documentados	4,291,802.74	1,359,428.27	988,481.82	4,662,749.19	370,946.45
112300001	Funcionarios y empleados	268,158.42	51,253.54	52,223.76	267,188.20	-970.22
112300003	Gastos por Comprobar	0.00	6,000.00		6,000.00	6,000.00
112500001	Caja Chica	0.00	15,000.00		15,000.00	15,000.00
112500002	Caja General	50,000.00	0.00		50,000.00	0.00
112900001	Otros deudores	784,726.60	449,977.78	568,870.16	665,834.22	-118,892.38
112900003	Iva a Favor del Ejercicio	0.00	4,431,669.44	4,431,669.44	0.00	0.00
112900005	Iva Acreditable Devengado	292,344.06	4,234,587.53	4,526,931.59	0.00	-292,344.06
112900007	Iva Acreditable por Pagar	411,497.95	4,344,593.75	4,431,669.44	324,422.26	-87,075.69
112900008	Iva Acreditable Pagado	0.00	4,431,669.44	4,431,669.44	0.00	0.00
1130	Derechos a recibir bienes o servicios	3,916,106.25	4,208,212.11	3,220,509.98	4,903,808.38	987,702.13
113100001	Ant Prov Prest Serv C P	0.00	671,415.06	11,172.96	660,242.10	660,242.10
113400001	Ant Contratistas C P	3,916,106.25	3,536,797.05	3,209,337.02	4,243,566.28	327,460.03
1140	Inventarios	0.00	0.00	0.00	0.00	0.00
1150	Almacenes	7,719,340.36	3,407,587.37	2,996,044.01	8,130,883.72	411,543.36
115112111	Materiales y útiles de oficina	27.92	0.00		27.92	0.00
115112161	Material de Limpieza	95,036.86	81,972.75	5,429.12	171,580.49	76,543.63
115112351	Reactivos Fisicoquímicos	14,843.68	85,600.00		100,443.68	85,600.00
115112411	Materiales de construcción minerales no n	81,768.76	48,939.48	100,921.11	29,787.13	-51,981.63
115112421	Materiales de construcción de concreto	28,730.99	195,186.13	187,213.57	36,703.55	7,972.56
115112431	Materiales de construcción de cal y yeso	393.31	0.00	269.01	124.30	-269.01
115112441	Materiales de construcción de madera	774.17	4,629.31	4,629.21	774.27	0.10
115112461	Material eléctrico y electrónico	90,005.90	25,509.00	53,185.11	62,329.79	-27,676.11
115112471	Estructuras y manufacturas	407,365.89	19,231.17	162,095.00	264,502.06	-142,863.83



COMITÉ MUNICIPAL DE AGUA POTABLE Y ALCANTARILLADO DE SALAMANCA, GTO.
BALANZA DE COMPROBACIÓN
DEL 01 DE ENERO AL 31 DE MARZO DE 2017

CUENTA	NOMBRE DE LA CUENTA	SALDO INICIAL	CARGOS	ABONOS	SALDO FINAL	FLUJO
115112491	Materiales diversos	5,887,921.62	2,082,175.68	1,854,266.18	6,115,831.12	227,909.50
115112511	Reactivos Bacteriológicos	18,125.29	0.00		18,125.29	0.00
115112522	Plaguicidas y pesticidas	4,950.00	0.00		4,950.00	0.00
115112531	Medicinas y productos Farmaceuticos	6,059.00	0.00		6,059.00	0.00
115112541	Accesorio y Suministros Medicos	15,000.00	8,895.60	8,895.60	15,000.00	0.00
115112551	Accesorio y Suministros Laboratorio	2,800.34	0.00		2,800.34	0.00
115112591	Gas Cloro	52,487.50	37,842.00	31,672.65	58,656.85	6,169.35
115112612	Combustibles para servidores públicos.	21.05	0.00		21.05	0.00
115112613	Combustibles, Lub. Almacén	27,926.06	58,222.34	58,161.55	27,986.85	60.79
115112711	Vestuario y Uniformes	5,733.32	0.00		5,733.32	0.00
115112721	Prendas de seguridad	110,606.33	61,613.54	60,188.43	112,031.44	1,425.11
115112722	Prendas de protección personal	136,285.70	54,656.00	71,908.46	119,033.24	-17,252.46
115112911	Herramientas menores	213,193.61	133,580.96	45,055.84	301,718.73	88,525.12
115112921	Refacciones y accesorios de oficina	35,541.32	0.00		35,541.32	0.00
115112941	Refacciones y Equipo de Computo	56,291.98	0.00	81.00	56,210.98	-81.00
115112951	Ref y Acces men de Eq e instrum med y la	8,236.09	0.00		8,236.09	0.00
115112961	Refacciones y accesorios menores de eq	210,357.74	178,757.77	81,665.15	307,450.36	97,092.62
115112981	Refacciones y accesorios menores de ma	208,855.93	330,775.64	270,407.02	269,224.55	60,368.62
1160	Estimación por pérdidas o deterioro de Ac	0.00	0.00	0.00	0.00	0.00
1190	Otros Activos Circulantes	0.00	0.00	0.00	0.00	0.00
1200	ACTIVO NO CIRCULANTE	376,552,942.88	14,912,135.39	10,690,369.67	649,417,879.76	272,864,936.88
1210	Inversiones Financieras a Largo Plazo	0.00	0.00	0.00	0.00	0.00
1220	Derechos a recibir efectivo o equivalentes	24,627,302.80	1,943,469.03	1,659,000.40	24,911,771.43	284,468.63
122900007	Iva a Favor del Ejercicio 2012	0.01	0.00		0.01	0.00
122900008	Iva a favor del Ejercicio 2013	1,718,025.92	0.00		1,718,025.92	0.00
122900009	Iva a Favor del Ejercicio 2014	5,254,672.46	0.00	1,659,000.40	3,595,672.06	-1,659,000.40
122900010	Iva a Favor del Ejercicio 2015	10,511,800.63	0.00		10,511,800.63	0.00
122900011	Iva a Favor del Ejercicio 2016	7,142,803.78	0.00		7,142,803.78	0.00
122900012	Iva a Favor del Ejercicio 2017	0.00	1,943,469.03		1,943,469.03	1,943,469.03
1230	Bienes Inmuebles, Infraestructura y Const	390,509,584.36	12,150,895.27	9,026,288.23	393,634,191.40	3,124,607.04
123105811	Terrenos	9,529,924.81	119,875.75		9,649,800.56	119,875.75
123305831	Edificios e instalaciones	51,167,818.04	0.00		51,167,818.04	0.00
123405891	Infraestructura	277,181,543.78	0.00		277,181,543.78	0.00
123536131	Constr obras p abastecde agua petróleo g	97,230.00	0.00		97,230.00	0.00
123546141	División de terrenos y Constr de obras de	42,637,425.15	9,306,301.63	8,874,222.36	43,069,504.42	432,079.27
123626221	Edificación no habitacional	2,041,689.37	771,089.65	68,435.96	2,744,343.06	702,653.69
123636231	Constr de obras p abastecde agua petróle	4,583,506.11	94,943.47		4,678,449.58	94,943.47
123646241	División de terrenos y Constr de obras de	1,889,753.90	1,858,684.77	83,629.91	3,664,808.76	1,775,054.86
123696291	Trabajos de acabados en edificaciones y c	1,380,693.20	0.00		1,380,693.20	0.00
1240	Bienes Muebles	92,412,074.07	814,775.41	5,081.04	93,221,768.44	809,694.37
124115111	Muebles de oficina y estantería	2,977,534.62	15,244.31		2,992,778.93	15,244.31
124135151	Computadoras y equipo periférico	8,925,623.82	38,654.70	5,081.04	8,959,197.48	33,573.66
124235231	Camaras fotograficas y de video	351,632.97	0.00		351,632.97	0.00
124325322	Instrumentos de laboratorio	926,180.54	0.00		926,180.54	0.00
124415411	Automóviles y camiones	25,711,938.82	511,551.72		26,223,490.54	511,551.72
124425421	Carrocerías y remolques	0.00	215,876.40		215,876.40	215,876.40
124495491	Otro equipo de transporte	79,310.34	33,448.28		112,758.62	33,448.28
124625621	Maquinaria y equipo industrial	41,154,253.81	0.00		41,154,253.81	0.00
124635631	Maquinaria y equipo de construccion	3,735,407.15	0.00		3,735,407.15	0.00
124645641	Sistemas de aire acondicionado calefacci	161,858.41	0.00		161,858.41	0.00
124655651	Equipo de comunicación y telecomunicaci	3,067,580.39	0.00		3,067,580.39	0.00
124665663	Eq de generación y distrib de energía eléc	4,277,963.51	0.00		4,277,963.51	0.00
124675671	Herramientas y maquinas herramienta	603,843.04	0.00		603,843.04	0.00
124695691	Otros equipos	438,946.65	0.00		438,946.65	0.00
1250	Activos Intangibles	1,416,513.76	0.00	0.00	1,416,513.76	0.00
125105911	Software	1,284,692.56	0.00		1,284,692.56	0.00
125415971	Licencias informaticas e intelectuales	131,821.20	0.00		131,821.20	0.00
1260	Depreciaciones, Det. y Amortizaciones Ac	-134,322,601.79	1,016.21	0.00	134,321,585.58	268,644,187.37
126105831	Dep Acum Edificios e instalaciones	-37,349,208.98	0.00		37,349,208.98	74,698,417.96
126205891	Dep Acum Infraestructura	-25,565,752.10	0.00		25,565,752.10	51,131,504.20
126305111	Muebles de oficina y estantería	-1,485,923.94	0.00		1,485,923.94	2,971,847.88
126305151	Computadoras y equipo periférico	-7,517,178.93	1,016.21		7,516,162.72	15,033,341.65
126305231	Camaras fotograficas y de video	-120,445.99	0.00		120,445.99	240,891.98
126305322	Instrumentos de laboratorio	-13,025.11	0.00		13,025.11	26,050.22
126305411	Automóviles y camiones	-14,930,131.82	0.00		14,930,131.82	29,860,263.64
126305491	Otro equipo de transporte	-12,729.88	0.00		12,729.88	25,459.76
126305621	Maquinaria y equipo industrial	-39,772,843.44	0.00		39,772,843.44	79,545,686.88
126305631	Maquinaria y equipo de construccion	-691,798.87	0.00		691,798.87	1,383,597.74
126305641	Sistemas de aire acondicionado calefacci	-47,045.57	0.00		47,045.57	94,091.14
126305651	Equipo de comunicación y telecomunicaci	-2,759,929.71	0.00		2,759,929.71	5,519,859.42
126305663	Eq de generación y distrib de energía eléc	-2,807,110.29	0.00		2,807,110.29	5,614,220.58
126305671	Herramientas y maquinas herramienta	-283,926.48	0.00		283,926.48	567,852.96
126305691	Otros equipos	-149,316.48	0.00		149,316.48	298,632.96
126505911	Amort Acum Software	-768,665.65	0.00		768,665.65	1,537,331.30
126505971	Amort Acum Licencias informaticas	-47,568.55	0.00		47,568.55	95,137.10
1270	Activos Diferidos	1,910,069.68	1,979.47	0.00	1,912,049.15	1,979.47
127106311	Estudios e investigaciones	1,587,180.62	0.00		1,587,180.62	0.00
127900001	Dep. Gar. C.F.E	310,489.06	1,737.07		312,226.13	1,737.07
127900004	Dep. Gar. Marcozer, S.A. de C.V.	4,400.00	0.00		4,400.00	0.00
127900005	ADMÓN Y ESTR EFVA EN COBRANZA S	8,000.00	242.40		8,242.40	242.40
1280	Estimación por pérdidas o Det. de Activos	0.00	0.00	0.00	0.00	0.00
1290	Otros Activos no Circulantes	0.00	0.00	0.00	0.00	0.00
2000	PASIVO	37,283,735.48	67,734,254.66	63,541,824.74	33,091,305.56	-4,192,429.92



COMITÉ MUNICIPAL DE AGUA POTABLE Y ALCANTARILLADO DE SALAMANCA, GTO.
BALANZA DE COMPROBACIÓN
DEL 01 DE ENERO AL 31 DE MARZO DE 2017

CUENTA	NOMBRE DE LA CUENTA	SALDO INICIAL	CARGOS	ABONOS	SALDO FINAL	FLUJO
2100	PASIVO CIRCULANTE	17,757,870.81	67,734,254.66	63,541,824.74	13,565,440.89	-4,192,429.92
2110	Cuentas por pagar a Corto Plazo	14,123,511.99	67,191,884.66	63,541,824.74	10,473,452.07	-3,650,059.92
211100001	Nomina Semanal	0.00	2,552,183.80	2,552,183.80	0.00	0.00
211100002	Nomina Catorcenal	0.00	2,972,525.68	2,972,525.68	0.00	0.00
211100003	Canasta Basica Semanal	0.00	660,399.69	660,399.69	0.00	0.00
211100004	Canasta Basica Catorcenal	0.00	564,798.92	564,798.92	0.00	0.00
211100005	Canasta Básica Consejo	0.00	34,250.00	34,250.00	0.00	0.00
211100161	PASIVOS CAPITULO 1000 AL CIERRE 2017	1,037,518.46	1,037,518.46		0.00	-1,037,518.46
211200001	Proveedores por pagar CP		25,352,019.24	28,353,483.77	3,001,464.53	3,001,464.53
211200162	PASIVOS CAPITULO 2000 AL CIERRE 2017	20,131.18	20,131.18		0.00	-20,131.18
211200163	PASIVOS CAPITULO 3000 AL CIERRE 2017	2,381,581.00	2,381,581.00		0.00	-2,381,581.00
211300001	Contratistas por pagar CP		12,056,294.36	12,768,965.37	712,671.01	712,671.01
211300166	PASIVOS CAPITULO 6000 AL CIERRE 2017	5,438,420.02	5,141,146.27		297,273.75	-5,141,146.27
211700001	ISR Salarios	925,491.92	1,551,502.21	972,488.26	346,477.97	-579,013.95
211700002	ISR Consejo Directiv	127,895.93	243,262.46	171,585.94	56,219.41	-71,676.52
211700003	ISR Profesionistas	0.42	0.00	228.00	228.42	228.00
211700004	ISR Asimilables Suel	11,707.93	35,473.90	34,236.87	10,470.90	-1,237.03
211700005	1% Cedular		0.00	22.80	22.80	22.80
211700101	Cuota Sindical		51,562.79	51,562.79	0.00	0.00
211700102	Cuota Obrera Sindicato		273,368.97	273,368.97	0.00	0.00
211700103	Cuota Patronal Sindicato		150,350.24	150,350.24	0.00	0.00
211700104	Cuota Obrera Confianza	149,683.86	3,735.12	456,098.28	602,047.02	452,363.16
211700105	Cuota Patronal Confianza	82,326.43	2,054.36	250,854.65	331,126.72	248,800.29
211700106	IMSS	106,131.54	254,800.32	228,833.86	80,165.08	-25,966.46
211700107	INFONAVIT	549,908.60	1,046,823.79	780,978.46	284,063.27	-265,845.33
211700108	Cuota Consejeros	10,152.58	832.42	63,931.90	73,252.06	63,099.48
211700109	Cuota Patronal Consejo	5,583.91	457.83	35,162.49	40,288.57	34,704.66
211700110	Intereses Fondo de Ahorro Consejo	331.09	0.00	545.56	876.65	545.56
211700111	Intereses Fondo de Ahorro Empleados	1,031.88	1,166.04	7,009.77	6,875.61	5,843.73
211700112	Prestamo FONACOT	370.11	3,149.06	4,350.66	1,571.71	1,201.60
211700201	Caja Libertad		597,617.90	597,617.90	0.00	0.00
211700203	Descuentos Administrativos		22,981.70	22,981.70	0.00	0.00
211700204	Ayuda Funeraria		31,889.46	31,889.46	0.00	0.00
211700207	Caja Bienestar		167,218.79	167,218.79	0.00	0.00
211700301	0.2% Capacitación	34.34	0.00		34.34	0.00
211700302	0.5 % D.I.V.O.	18,273.50	7,647.00		10,626.50	-7,647.00
211700305	0.25% Ret Colegio De Ingenieros Civiles	2,409.46	0.00		2,409.46	0.00
211700306	0.25% Ret Colegio de Arquitectos	128.91	0.00		128.91	0.00
211700307	0.5% Ret CMAPAS	257.82	0.00		257.82	0.00
211700308	0.2% Capacitacion Trabajadores CMAPAS	120,060.75	0.00		120,060.75	0.00
211700401	Donativo Bomberos	25,272.00	95,661.00	95,436.00	25,047.00	-225.00
211700402	Donativo Cruz Roja	25,297.00	73,911.00	73,692.00	25,078.00	-219.00
211700403	Donativo Dif	25,268.00	73,808.00	73,582.00	25,042.00	-226.00
211700404	Donativo Asilo de Ancianos	25,299.00	73,920.00	73,709.00	25,088.00	-211.00
211900001	Otras ctas por pagar CP		4,744,931.07	5,459,197.07	714,266.00	714,266.00
211900002	IVA Traslado	2,489,626.25	2,262,170.88	3,007,610.89	3,235,066.26	745,440.01
211900003	IVA Traslado Pendiente de Cobro	543,318.10	160,131.36	62,064.81	445,251.55	-98,066.55
211900004	I.V.A. Efectivamente Traslado		2,488,608.39	2,488,608.39	0.00	0.00
2120	Documentos por pagar a Corto Plazo	0.00	0.00	0.00	0.00	0.00
2130	Porción a Corto Plazo de la Deuda Pública	2,169,480.00	542,370.00	0.00	1,627,110.00	-542,370.00
213129111	Amortizacion de la Deu con Instituciones c	2,169,480.00	542,370.00		1,627,110.00	-542,370.00
2140	Títulos y Valores a Corto Plazo	0.00	0.00	0.00	0.00	0.00
2150	Pasivos Diferidos a Corto Plazo	0.00	0.00	0.00	0.00	0.00
2160	Fondos y Bienes de Terceros en Garantía	0.00	0.00	0.00	0.00	0.00
2170	Provisiones a Corto Plazo	1,464,878.82	0.00	0.00	1,464,878.82	0.00
217900001	Prov. Prima de Antigüedad	1,464,878.82	0.00		1,464,878.82	0.00
2190	Otros Pasivos a Corto Plazo	0.00	0.00	0.00	0.00	0.00
2200	PASIVO NO CIRCULANTE	19,525,864.67	0.00	0.00	19,525,864.67	0.00
2210	Cuentas por pagar a Largo Plazo	0.00	0.00	0.00	0.00	0.00
2220	Documentos por pagar a Largo Plazo	0.00	0.00	0.00	0.00	0.00
2230	Deuda Pública a Largo Plazo	19,525,864.67	0.00	0.00	19,525,864.67	0.00
223300101	Deuda Publica a Largo Plazo con Inst. de	19,525,864.67	0.00		19,525,864.67	0.00
2240	Pasivos Diferidos a Largo Plazo	0.00	0.00	0.00	0.00	0.00
2250	Fondos y Bienes de Terceros en Administ	0.00	0.00	0.00	0.00	0.00
2260	Provisiones a Largo Plazo	0.00	0.00	0.00	0.00	0.00
3000	HACIENDA PUBLICA/ PATRIMONIO	536,780,023.47	96,660,180.56	81,769,528.41	565,586,315.60	28,806,292.13
3100	Hacienda Pública/Patrimonio Contribuido	240,835,035.12	150,317.95	119,875.75	243,026,783.62	2,191,748.50
311000001	Patrimonio	121,036,487.88	146,253.12		120,890,234.76	-146,253.12
311009106	Transferencias para Inversión Pública	120,433,484.04	0.00		120,433,484.04	0.00
311009999	Baja AF	-1,107,030.52	4,064.83		1,111,095.35	2,218,125.87
3110	Aportaciones	240,362,941.40	150,317.95	0.00	242,434,814.15	2,071,872.75
312000001	Donaciones	472,093.72	0.00	119,875.75	591,969.47	119,875.75
3120	Donaciones de Capital	472,093.72	0.00	119,875.75	591,969.47	119,875.75
3130	Actualización de la Hacienda Pública/Patr	0.00	0.00	0.00	0.00	0.00
3200	Hacienda Pública/Patrimonio Generado	295,944,988.35	96,509,862.61	81,649,652.66	322,559,531.98	26,614,543.63
321000001	Resultado del Ejerc (Ahorro/Desahorro)	71,142,805.71	71,142,805.71		0.00	-71,142,805.71
3210	Resultados del Ejercicio: (Ahorro/ Desaho	71,142,805.71	71,142,805.71	0.00	0.00	-71,142,805.71
322000001	Resultado Ejercicios Anteriores	11,507,307.48	0.00		11,507,307.48	0.00
322000101	Aplicacion de remanetes recursos propi	40,322,145.21	0.00		40,322,145.21	0.00
322000102	Aplicación de Rem Recursos Propios 2017	30,893,105.48	0.00		30,893,105.48	0.00
322000103	Aplicación de Rem Recursos Propios 2017	26,737,757.90	0.00		26,737,757.90	0.00
322000104	APLICACION DE REM RECURSO PROPI	29,903,412.94	0.00		29,903,412.94	0.00
322000105	Aplicacion de Rem Recursos Propios 2017	11,719,799.60	0.00		11,719,799.60	0.00



COMITÉ MUNICIPAL DE AGUA POTABLE Y ALCANTARILLADO DE SALAMANCA, GTO.
BALANZA DE COMPROBACIÓN
DEL 01 DE ENERO AL 31 DE MARZO DE 2017

CUENTA	NOMBRE DE LA CUENTA	SALDO INICIAL	CARGOS	ABONOS	SALDO FINAL	FLUJO
322000201	Aplicación de Rem CEAG 2011	1,763,230.25	0.00		1,763,230.25	0.00
322000204	APLICACION DE REM RECURSO ESTAT	579,310.35	0.00		579,310.35	0.00
322000301	Aplicación de Rem CONAGUA 2012	2,218,328.11	0.00		2,218,328.11	0.00
322000304	APLICACION DE REM RECURSO FEDEF	4,588,776.83	0.00		4,588,776.83	0.00
322000305	Aplicacion de Rem Recurso Federal 2015	1,413,886.65	0.00		1,413,886.65	0.00
322000401	Aplicacion de remanenetes linea de credit	125,702.39	0.00		125,702.39	0.00
322000416	Aplicación de Remanente Recuros Estatal 2016		0.00	789,337.57	789,337.57	789,337.57
322000505	Aplicacion de Rem Recurso Municipal 201	10,359,325.96	0.00		10,359,325.96	0.00
322000513	Aplicación de rem recursos propios 2013		0.00	1,672,349.25	1,672,349.25	1,672,349.25
322000514	Aplicación de rem recursos propios 2014		0.00	981,489.38	981,489.38	981,489.38
322000515	Aplicación de rem recursos propios 2015		0.00	1,192,415.70	1,192,415.70	1,192,415.70
322000516	Aplicación de rem recursos propios 2016		0.00	5,871,255.05	5,871,255.05	5,871,255.05
322002011	Resultado del Ejercicio 2011	-1,441,989.98	0.00		1,441,989.98	2,883,979.96
322002012	Resultado del Ejercicio 2012	31,646,754.59	0.00		31,646,754.59	0.00
322002013	Resultado del Ejercicio 2013	-17,623,037.56	1,672,349.25		19,295,386.81	36,918,424.37
322002014	Resultado del Ejercicio 2014	11,847,082.29	981,489.38		10,865,592.91	-981,489.38
322002015	Resultado del Ejercicio 2015	28,241,284.15	1,535,792.86		26,705,491.29	-1,535,792.86
322002016	Resultado del Ejercicio 2016	0.00	21,177,425.41	71,142,805.71	49,965,380.30	49,965,380.30
3220	Resultados de Ejercicios Anteriores	224,802,182.64	25,367,056.90	81,649,652.66	322,559,531.98	97,757,349.34
3230	Revalúos	0.00	0.00	0.00	0.00	0.00
3240	Reservas	0.00	0.00	0.00	0.00	0.00
3250	Rectificaciones de Resultados de Ejercic	0.00	0.00	0.00	0.00	0.00
3300	Exceso o Insuficiencia en la actualización	0.00	0.00	0.00	0.00	0.00
3310	Resultado por posición monetaria	0.00	0.00	0.00	0.00	0.00
3320	Resultado por tenencia de Activos no mor	0.00	0.00	0.00	0.00	0.00
4000	INGRESOS Y OTROS BENEFICIOS	0.00	4,685,388.43	51,147,672.60	46,462,284.17	46,462,284.17
4100	Ingresos de Gestión	0.00	968,104.75	47,430,388.92	46,462,284.17	46,462,284.17
4110	Impuestos	0.00	0.00	0.00	0.00	0.00
4120	Cuotas y Aportaciones de Seguridad Soci.	0.00	0.00	0.00	0.00	0.00
4130	Contribuciones de Mejoras	0.00	0.00	0.00	0.00	0.00
4140	Derechos	0.00	0.00	0.00	0.00	0.00
4150	Productos de tipo corriente	0.00	7.93	1,503,496.38	1,503,488.45	1,503,488.45
415908101	INTERESES BANCARIOS	0.00	7.93	1,503,496.38	1,503,488.45	1,503,488.45
4160	Aprovechamientos de tipo corriente	0.00	0.00	0.00	0.00	0.00
4170	Ingresos por Venta de Bienes y Servicios	0.00	968,096.82	45,854,725.94	44,886,629.12	44,886,629.12
417308101	PAGOS DE AGUA POTABLE	0.00	542,284.21	31,021,050.17	30,478,765.96	30,478,765.96
417308103	PAGOS TOMAS COMUNITARIAS	0.00	0.00	38,306.62	38,306.62	38,306.62
417308104	PAGOS CONSUMO ESTIMADO	0.00	0.00	385,512.34	385,512.34	385,512.34
417308105	PAGOS POR VIAJES DE AGUA POTABL	0.00	0.00	3,084.04	3,084.04	3,084.04
417308106	PAGOS ALCANTARILLADO	0.00	95,103.63	5,690,811.47	5,595,707.84	5,595,707.84
417308107	PAGOS DERECHOS RED AGUA	0.00	13,429.39	1,186,693.45	1,173,264.06	1,173,264.06
417308108	PAGOS DERECHOS RED ALCANTARILL	0.00	0.00	132,613.25	132,613.25	132,613.25
417308109	PAGOS RECONEXIONES	0.00	138,497.12	637,716.60	499,219.48	499,219.48
417308110	PAGOS MEDIDORES	0.00	1,131.46	216,989.88	215,858.42	215,858.42
417308111	PAGOS LIMPIEZA DESCARGAS Y/O FO:	0.00	878.80	176,551.38	175,672.58	175,672.58
417308112	PAGOS MAT. E INST. CUADRO MEDICIC	0.00	0.00	165,326.56	165,326.56	165,326.56
417308113	PAGOS SUPERVISION TECNICA	0.00	0.00	152,065.25	152,065.25	152,065.25
417308116	PAGOS RECEPCION DE OBRA	0.00	0.00	3,772.00	3,772.00	3,772.00
417308117	PAGOS REACTIVACION DE CUENTA	0.00	0.00	14,739.00	14,739.00	14,739.00
417308118	PAGOS SUSPENSIÓN TEMPORAL	0.00	0.00	20,981.40	20,981.40	20,981.40
417308119	PAGOS CONSTANCIA DE NO ADEUDO	0.00	0.00	632.00	632.00	632.00
417308120	PAGOS CARTA DE FACTIBILIDAD	0.00	0.00	5,995.00	5,995.00	5,995.00
417308127	PAGOS CONTRATOS AGUA POTABLE	0.00	0.00	62,887.50	62,887.50	62,887.50
417308128	PAGOS CONTRATOS ALCANTARILLAD	0.00	0.00	62,887.50	62,887.50	62,887.50
417308129	PAGOS POR TRABAJOS VARIOS	0.00	2,237.30	416,701.49	414,464.19	414,464.19
417308132	DIFERENCIA EN COBRANZA	0.00	0.00	215.30	215.30	215.30
417308134	PAGOS NO PRESENTA AVANCE SANEA	0.00	363.19	36,602.17	36,238.98	36,238.98
417308135	PAGOS RECARGOS	0.00	119,459.48	655,335.91	535,876.43	535,876.43
417308140	TITULO DE EXPLOTACION	0.00	0.00	86,664.31	86,664.31	86,664.31
417308144	DIVERSOS	0.00	0.00	669.55	669.55	669.55
417308145	BONIFICACION SEGURO	0.00	0.00	1,088,847.00	1,088,847.00	1,088,847.00
417308146	PAGO DE DAÑOS EMPLEADOS	0.00	0.00	970.43	970.43	970.43
417308151	MATERIALES AMPLIACION RED DE AGI	0.00	0.00	48,067.34	48,067.34	48,067.34
417308154	VENTA DE AGUA CRUDA	0.00	0.00	386,567.91	386,567.91	386,567.91
417308199	INGRESOS POR SANEAMIENTO	0.00	54,712.24	3,155,469.12	3,100,756.88	3,100,756.88
4190	Ingresos no comprendidas en las Fraccior	0.00	0.00	72,166.60	72,166.60	72,166.60
419208102	ACTUALIZACION DE IVA	0.00	0.00	72,166.60	72,166.60	72,166.60
4200	Participaciones, Aportaciones, Transferen	0.00	3,717,283.68	3,717,283.68	0.00	0.00
4210	Participaciones y Aportaciones	0.00	3,717,283.68	3,717,283.68	0.00	0.00
421308101	CONVENIOS	0.00	3,717,283.68	3,717,283.68	0.00	0.00
4220	Transferencias, Asignaciones, Subsidios y	0.00	0.00	0.00	0.00	0.00
4300	Otros Ingresos y beneficios	0.00	0.00	0.00	0.00	0.00
4310	Ingresos Financieros	0.00	0.00	0.00	0.00	0.00
4320	Incremento por Variación de Inventarios	0.00	0.00	0.00	0.00	0.00
4330	Disminución del Exceso de Estimaciones	0.00	0.00	0.00	0.00	0.00
4340	Disminución del Exceso de Provisiones	0.00	0.00	0.00	0.00	0.00
4350	Ingresos Extraordinarios	0.00	0.00	0.00	0.00	0.00
4390	Otros Ingresos	0.00	0.00	0.00	0.00	0.00
5000	GASTOS Y OTRAS PERDIDAS	0.00	29,816,750.52	254,785.87	29,561,964.65	29,561,964.65
5100	Gastos de Funcionamiento	0.00	29,362,161.80	254,685.87	29,107,475.93	29,107,475.93
5110	Servicios Personales	0.00	14,719,707.15	108,955.69	14,610,751.46	14,610,751.46
511101131	Sueldos Base	0.00	7,554,876.11	15,988.17	7,538,887.94	7,538,887.94
511101132	Honorarios de Consejeros	0.00	639,317.64	8,324.16	630,993.48	630,993.48



COMITÉ MUNICIPAL DE AGUA POTABLE Y ALCANTARILLADO DE SALAMANCA, GTO.
BALANZA DE COMPROBACIÓN
DEL 01 DE ENERO AL 31 DE MARZO DE 2017

CUENTA	NOMBRE DE LA CUENTA	SALDO INICIAL	CARGOS	ABONOS	SALDO FINAL	FLUJO
511101133	Día Festivo	0.00	17,209.34		17,209.34	17,209.34
511201212	Honorarios asimilados	0.00	325,924.76	5,652.90	320,271.86	320,271.86
511301321	Prima Vacacional	0.00	348,312.36	341.95	347,970.41	347,970.41
511301322	Prima Dominical	0.00	17,000.75		17,000.75	17,000.75
511301323	Gratificación de fin de año	0.00	33,703.02	890.43	32,812.59	32,812.59
511301331	Remuneraciones por horas extraordinaria:	0.00	566,486.18		566,486.18	566,486.18
511301332	Alimentos p/horas Extras	0.00	236,790.00		236,790.00	236,790.00
511301333	Guardias días no Laborales	0.00	22,158.29		22,158.29	22,158.29
511401413	Aportaciones IMSS	0.00	1,064,160.74		1,064,160.74	1,064,160.74
511401421	Aportaciones INFONAVIT	0.00	549,552.69		549,552.69	549,552.69
511401431	Ahorro para el retiro	0.00	564,722.97		564,722.97	564,722.97
511501511	Cuotas para el fondo de ahorro	0.00	401,204.89	435.12	400,769.77	400,769.77
511501512	Cuotas Para Fondo Consejo	0.00	35,162.49	457.83	34,704.66	34,704.66
511501522	Liquid por indem y sueldos y salarios caid	0.00	347,288.15	70,034.55	277,253.60	277,253.60
511501542	Ayudas al Sindicato	0.00	30,533.00	638.00	29,895.00	29,895.00
511501543	Viáticos cct Sindicato	0.00	30,685.00		30,685.00	30,685.00
511501544	Prestación Bicicletas	0.00	15,300.00		15,300.00	15,300.00
511501545	Trabajo Insalubre	0.00	409,856.23	216.51	409,639.72	409,639.72
511501546	Canasta Básica	0.00	1,259,397.54	3,566.07	1,255,831.47	1,255,831.47
511501547	Pago de Becas	0.00	139,100.00		139,100.00	139,100.00
511501551	Capacitación de los servidores públicos	0.00	38,885.00	910.00	37,975.00	37,975.00
511501592	Otras prestaciones	0.00	72,080.00	1,500.00	70,580.00	70,580.00
5120	Materiales y Suministros	0.00	3,668,106.99	111,079.02	3,557,027.97	3,557,027.97
512102111	Materiales y útiles de oficina	0.00	62,507.18	500.25	62,006.93	62,006.93
512102141	Mat y útiles de tecnologías de la Info y Co	0.00	19,285.39		19,285.39	19,285.39
512102142	Equipos menores de tecnologías de la Inf	0.00	258.62		258.62	258.62
512102151	Material impreso e información digital	0.00	7,700.00		7,700.00	7,700.00
512102161	Material de limpieza	0.00	6,969.34		6,969.34	6,969.34
512202212	Prod Alim p pers en instalac de depend y	0.00	12,284.00	3,145.00	9,139.00	9,139.00
512302351	Productos químicos farmacéuticos y de lab	0.00	89,474.25		89,474.25	89,474.25
512402411	Materiales de construcción minerales no n	0.00	82,141.72		82,141.72	82,141.72
512402421	Materiales de construcción de concreto	0.00	148,261.58		148,261.58	148,261.58
512402431	Materiales de construcción de cal y yeso	0.00	195.64		195.64	195.64
512402441	Materiales de construcción de madera	0.00	4,629.21		4,629.21	4,629.21
512402461	Material eléctrico y electrónico	0.00	149,128.83		149,128.83	149,128.83
512402471	Estructuras y manufacturas	0.00	161,224.14		161,224.14	161,224.14
512402491	Materiales diversos	0.00	579,460.70		579,460.70	579,460.70
512502511	Sustancias químicas	0.00	32,604.00		32,604.00	32,604.00
512502541	Materiales accesorios y suministros médic	0.00	8,895.60		8,895.60	8,895.60
512502591	Productos Quimicos Gas Cloro	0.00	31,672.65		31,672.65	31,672.65
512602612	Combust Lub y aditivos vehiculos Serv Put	0.00	25,599.12	15,248.52	10,350.60	10,350.60
512602613	Combust Lub y aditp maq eq Prod y serv A	0.00	707,526.77	8,408.14	699,118.63	699,118.63
512702711	Vestuario y uniformes	0.00	409,648.40		409,648.40	409,648.40
512702721	Prendas de seguridad	0.00	61,241.43		61,241.43	61,241.43
512702722	Prendas de protección personal	0.00	157,436.17		157,436.17	157,436.17
512902911	Herramientas menores	0.00	44,058.06	219.84	43,838.22	43,838.22
512902921	Refacciones y accesorios menores de edit	0.00	244,718.26	81,404.00	163,314.26	163,314.26
512902931	Refacciones y accesorios menores de mol	0.00	7,327.59		7,327.59	7,327.59
512902941	Ref y Acces men Eq cómputo y tecn de la	0.00	13,743.40		13,743.40	13,743.40
512902951	Ref y Acces men de Eq e instrum med y la	0.00	1,896.55		1,896.55	1,896.55
512902961	Ref y Acces menores de Eq de transporte	0.00	160,179.40	2,153.27	158,026.13	158,026.13
512902981	Ref y Acces menores de maquinaria y otrc	0.00	438,038.99		438,038.99	438,038.99
5130	Servicios Generales	0.00	10,974,347.66	34,651.16	10,939,696.50	10,939,696.50
513103111	Servicio de energía eléctrica	0.00	5,722,691.17		5,722,691.17	5,722,691.17
513103141	Servicio telefonía tradicional	0.00	35,675.85		35,675.85	35,675.85
513103151	Servicio telefonía celular	0.00	49,759.60	6,324.82	43,434.78	43,434.78
513103181	Servicio postal	0.00	95.27		95.27	95.27
513203221	Arrendamiento de edificios y locales	0.00	101,443.11	3,200.00	98,243.11	98,243.11
513303313	Servicios de auditoría	0.00	97,333.34		97,333.34	97,333.34
513303321	Serv de diseño arquitectura ing y activ rel	0.00	301,002.00		301,002.00	301,002.00
513303331	Servicios de consultoría administrativa	0.00	50,813.50		50,813.50	50,813.50
513303341	Servicios de capacitación	0.00	193,339.49	230.00	193,109.49	193,109.49
513303381	Servicios de vigilancia	0.00	494,108.90		494,108.90	494,108.90
513403411	Servicios financieros y bancarios	0.00	50,382.28	180.00	50,202.28	50,202.28
513403431	Serv de recaudación traslado y custodia v	0.00	114,676.96		114,676.96	114,676.96
513403451	Seguro de bienes patrimoniales	0.00	23,805.19		23,805.19	23,805.19
513403471	Fletes y maniobras	0.00	22,216.47		22,216.47	22,216.47
513503511	Conservación y mantenimiento de inmueb	0.00	56,806.00		56,806.00	56,806.00
513503521	Instal Rep y mantto de Mobil y Eq de adrr	0.00	1,673.10		1,673.10	1,673.10
513503531	Instal Rep y mantto de bienes informáticos	0.00	15,900.00		15,900.00	15,900.00
513503551	Mantto y conserv Veh terrestres aéreos m	0.00	153,136.41		153,136.41	153,136.41
513503571	Instal Rep y mantto de maq otros Eq y her	0.00	645,876.14		645,876.14	645,876.14
513503581	Servicios de limpieza y manejo de desech	0.00	12,320.00		12,320.00	12,320.00
513503591	Servicios de jardinería y fumigación	0.00	1,100.00		1,100.00	1,100.00
513603611	Difusión e Info mensajes activ gubername	0.00	385,561.63	10,085.34	375,476.29	375,476.29
513603613	Espectáculos culturales	0.00	109,709.60		109,709.60	109,709.60
513603621	Promoción para la venta de bienes o servi	0.00	12,304.88		12,304.88	12,304.88
513703721	Pasajes terr nac p Serv pub en comisione	0.00	15,300.00		15,300.00	15,300.00
513703751	Viáticos nac p Serv pub Desemp funcione	0.00	10,246.10		10,246.10	10,246.10
513703761	Viáticos en extranjero p Serv pub funcione	0.00	20,064.64		20,064.64	20,064.64
513703791	Otros servicios de traslado y hospedaje	0.00	4,801.47	2,176.96	2,624.51	2,624.51
513803821	Gastos de orden social y cultural	0.00	4,060.00	1,740.00	2,320.00	2,320.00
513803852	Gastos ofic Serv pub superiores y mandos	0.00	23,972.91	3,004.27	20,968.64	20,968.64



COMITÉ MUNICIPAL DE AGUA POTABLE Y ALCANTARILLADO DE SALAMANCA, GTO.
BALANZA DE COMPROBACIÓN
DEL 01 DE ENERO AL 31 DE MARZO DE 2017

CUENTA	NOMBRE DE LA CUENTA	SALDO INICIAL	CARGOS	ABONOS	SALDO FINAL	FLUJO
513903921	Otros impuestos y derechos	0.00	1,943,653.70	7,709.77	1,935,943.93	1,935,943.93
513903923	IVA No Acreditable	0.00	5,247.95		5,247.95	5,247.95
513903981	Impuesto sobre nóminas	0.00	295,270.00		295,270.00	295,270.00
5200	Transferencias, Asignaciones, Subsidios y	0.00	0.00	0.00	0.00	0.00
5210	Transferencias Internas y Asignaciones al	0.00	0.00	0.00	0.00	0.00
5220	Transferencias al resto del Sector Público	0.00	0.00	0.00	0.00	0.00
5230	Subsidios y Subvenciones	0.00	0.00	0.00	0.00	0.00
5240	Ayudas Sociales	0.00	0.00	0.00	0.00	0.00
5250	Pensiones y Jubilaciones	0.00	0.00	0.00	0.00	0.00
5260	Transferencias a Fideicomisos, Mandatos	0.00	0.00	0.00	0.00	0.00
5270	Transferencias a la Seguridad Social	0.00	0.00	0.00	0.00	0.00
5280	Donativos	0.00	0.00	0.00	0.00	0.00
5290	Transferencias al Exterior	0.00	0.00	0.00	0.00	0.00
5300	Participaciones y aportaciones	0.00	0.00	0.00	0.00	0.00
5310	Participaciones	0.00	0.00	0.00	0.00	0.00
5320	Aportaciones	0.00	0.00	0.00	0.00	0.00
5330	Convenios	0.00	0.00	0.00	0.00	0.00
5400	Intereses, comisiones y otros gastos de la	0.00	419,922.46	0.00	419,922.46	419,922.46
5410	Intereses de la deuda pública	0.00	419,922.46	0.00	419,922.46	419,922.46
541109211	Int de la deuda interna con instit de crédito	0.00	419,922.46		419,922.46	419,922.46
5420	Comisiones de la deuda pública	0.00	0.00	0.00	0.00	0.00
5430	Gastos de la deuda pública	0.00	0.00	0.00	0.00	0.00
5440	Costo por coberturas	0.00	0.00	0.00	0.00	0.00
5450	Apoyos financieros	0.00	0.00	0.00	0.00	0.00
5500	OTROS GASTOS Y PERDIDAS EXTRAORDINARIAS	0.00	100.44	100.00	0.44	0.44
5510	Estimaciones, Depreciaciones, Deterioros	0.00	0.00	0.00	0.00	0.00
5520	Provisiones	0.00	0.00	0.00	0.00	0.00
5530	Disminución de Inventarios	0.00	0.00	0.00	0.00	0.00
5540	Aumento por Insuficiencia de Estimaciones	0.00	0.00	0.00	0.00	0.00
5550	Aumento por Insuficiencia de Provisiones	0.00	0.00	0.00	0.00	0.00
5590	Otros Gastos	0.00	100.44	100.00	0.44	0.44
559900001	Otros Gastos Varios	0.00	100.44	100.00	0.44	0.44
561100001	Construcción en Bienes no Capitalizable	0.00	34,565.82		34,565.82	34,565.82



COMITÉ MUNICIPAL DE AGUA POTABLE Y ALCANTARILLADO DE SALAMANCA, GTO.
MONTOS PAGADOS POR AYUDAS Y SUBSIDIOS
TRIMESTRE ENERO - MARZO DEL 2017

CONCEPTO	AYUDA A	SUBSIDIO	SECTOR (económico o social)	BENEFICIARI O	CURP	RFC	MONTO PAGADO
NO APLICA	NO	NO	NO APLICA	NO APLICA	NO	NO	NO
TOTAL							0.00



COMITÉ MUNICIPAL DE AGUA POTABLE Y ALCANTARILLADO DE SALAMANCA, GTO.
RELACIÓN DE CUENTAS BANCARIAS PRODUCTIVAS ESPECÍFICAS
AL 31 DE MARZO DE 2017

Fondo, Programa o Convenio	Institución Bancaria	Número de Cuenta
Protar	Banco del Bajío, S.A.	10232445
Apazu	Banco del Bajío, S.A.	13468111
Apazu	Banco del Bajío, S.A.	13609896
Apazu	Banco del Bajío, S.A.	13631635
Apazu	Banco del Bajío, S.A.	13932918
Prodder	Banco del Bajío, S.A.	14219026
Prosan	Banco del Bajío, S.A.	15241722
Apaur	Banco del Bajío, S.A.	16243172
Protar	Banco del Bajío, S.A.	6756373
Prodi	Banco del Bajío, S.A.	17135047



COMITÉ MUNICIPAL DE AGUA POTABLE Y ALCANTARILLADO DE SALAMANCA, GTO.
EJERCICIO Y DESTINO DE GASTO FEDERALIZADO Y REINTEGROS
DEL 1 DE ENERO AL 31 DE MARZO DE 2017

PROGRAMA O FONDO	DESTINO DE LOS RECURSOS	EJERCICIO		REINTEGRO
		DEVENGADO	PAGADO	
K0044 APazu	SALAMANCA, GTO	0.00	0.00	0.00
K0037 APazu	SALAMANCA, GTO	0.00	0.00	0.00
K0040 APazu	SALAMANCA, GTO	0.00	0.00	0.00
K0042 APazu	SALAMANCA, GTO	0.00	0.00	0.00
K0073 Prodi	SALAMANCA, GTO	981,310.36	910,310.36	0.00
K0074 Prodi	SALAMANCA, GTO	0.00	0.00	0.00
K0075 Prodi	SALAMANCA, GTO	941,367.30	941,367.30	0.00

Comité Municipal de Agua Potable y Alcantarillado de Salamanca, Guanajuato

Al 31 de marzo de 2017.



NOTAS DE GESTIÓN ADMINISTRATIVA

1. Introducción.

El Comité Municipal de Agua Potable y Alcantarillado de Salamanca, es un organismo operador descentralizado del municipio, que se constituyó el 8 de julio de 1983, y que se dedica a asumir la detección, extracción, conducción, potabilización del agua, la planeación, construcción, mantenimiento y reparación de las redes y equipo necesario para el suministro de este servicio a la población, así como el drenaje y alcantarillado, prevenir y controlar la contaminación de las aguas que se descargan en los sistemas de drenaje y alcantarillado de la ciudad de Salamanca, Guanajuato.

2. Panorama económico y financiero.

Del Estado de Situación Financiera al cierre marzo de 2017, se observa que el Comité Municipal de Agua Potable y Alcantarillado de Salamanca, Gto., cuenta con una estructura financiera sana, que le permite cumplir con el objeto social para el cual fue creado.

3. Autorización e historia.

a) Fecha de creación.

El Comité Municipal de Agua Potable y Alcantarillado de Salamanca, es un organismo operador descentralizado del municipio, que se constituyó el 8 de julio de 1983, según consta en el alta ante la Secretaría de Hacienda y Crédito Público. El H. Ayuntamiento del Municipio de Salamanca, Guanajuato, emitió Decreto del Reglamento del Comité Municipal de Agua Potable y Alcantarillado para el Municipio de Salamanca Estado de Guanajuato, el 30 de abril de 1990, mismo que fue publicado en el Periódico Oficial del Estado de Guanajuato el 30 de octubre del mismo año. Y que se dedica a asumir la detección, extracción, conducción, potabilización del agua, la planeación, construcción, mantenimiento y reparación de las redes y equipo necesario para el suministro de este servicio a la población, así como el drenaje y alcantarillado, prevenir y controlar la contaminación de las aguas que se descargan en los sistemas de drenaje y alcantarillado de la ciudad de Salamanca, Guanajuato.

b) Principales cambios en su estructura.

En la publicación de la reforma al reglamento de fecha 16 de enero de 2016, la estructura de funcionamiento es:

CAPITULO SEGUNDO

De la Integración del Consejo Directivo del C.M.A.P.A.S.

Artículo 6.

El Organismo Público Descentralizado denominado Comité Municipal de Agua Potable y Alcantarillado de Salamanca, Gto., C.M.A.P.A.S. por sus siglas, estará administrado por un Consejo Directivo, que durará en su encargo tres años y que estará integrado por un Presidente, un Secretario, un Tesorero, cinco Vocales Propietarios y TRES Vocales Suplentes; y el Gerente General del C.M.A.P.A.S., quien tendrá el carácter de vocal dentro del Consejo Directivo, nombrados por el Ayuntamiento a propuestas en forma individual, formuladas por el Presidente Municipal.

En el mes de marzo del primer año de ejercicio constitucional, el Presidente Municipal para formular sus propuestas deberá consultar públicamente a la ciudadanía en general y a la sociedad civil organizada; y de las propuestas que se formulen, analizará y seleccionará las que habrá de presentar al Ayuntamiento.

El procedimiento de consulta pública para la integración del Consejo Directivo del C.M.A.P.A.S. estará a cargo del Presidente Municipal y de la Comisión de Agua Potable y Alcantarillado del Ayuntamiento.

De las propuestas que vaya formulando el Presidente Municipal, el Ayuntamiento nombrará por mayoría simple a cada uno de los Consejeros hasta integrar en su totalidad el Consejo Directivo del C.M.A.P.A.S., a excepción de la vocalía que recae en la persona que su momento el nombramiento de Gerente General del C.M.A.P.A.S, de conformidad a lo que establece el presente Reglamento.

El Consejo Directivo del C.M.A.P.A.S. elegirá de entre sus miembros a su Presidente. Los cargos de Secretario y Tesorero del Consejo Directivo del C.M.A.P.A.S, serán designados por el Presidente Municipal de entre los restantes Consejeros propietarios nombrados por el Ayuntamiento.

El Ayuntamiento tomará protesta al Consejo Directivo del C.M.A.P.A.S., y el Presidente Municipal expedirá los nombramientos respectivos.

Las personas propuestas para integrar el Consejo Directivo del C.M.A.P.A.S., deberán reunir los siguientes requisitos:

- A. Ser Mexicano con residencia acreditable en la Ciudad de Salamanca, Gto.
- B. Ser mayor de edad.

- C. Estar al corriente en el pago al C.A.M.A.P.A.S.
- D. No estar desempeñando un puesto directivo en algún partido político.
- E. No estar desempeñando un puesto de elección popular.
- F. No tener antecedentes penales o estar sujeto a proceso por delito doloso.
- G. Para el cargo de Tesorero, el propuesto deberá contar preferentemente con título profesional en las áreas contables o administrativas, con experiencia mínima de cuatro años.
- H. Para el cargo de Secretario, el propuesto deberá contar preferentemente con Título de Licenciatura

4. Organización y objeto social.

a) Objeto social y principal actividad.

De acuerdo con el artículo segundo del Reglamento, “Corresponde al Comité Municipal de Agua Potable y Alcantarillado de Salamanca, Gto., la detección, extracción y potabilización de agua; la planeación, construcción y mantenimiento de las redes y equipo necesario para el suministro de este servicio a la población, así como el drenaje y alcantarillado.”

b) Ejercicio fiscal.

El ejercicio fiscal del Organismo corresponde con el ejercicio calendario del 1 de enero al 31 de diciembre de 2017.

c) Régimen jurídico.

De acuerdo a la constitución del Organismo Operador, su régimen jurídico es el de una Persona Moral con fines no lucrativos.

d) Consideraciones fiscales del ente.

El Organismo Operador, tiene obligaciones fiscales de acuerdo a los impuestos federales y locales de los cuales es sujeto.

Impuestos Federales.

Impuesto sobre la Renta.

Retenedor del ISR de personas físicas por concepto de sueldos, honorarios asimilados, honorarios profesionales y arrendamiento.

Impuesto al Valor Agregado

Causante del impuesto por los servicios prestados al sector comercial e industrial.

Derechos por explotación de aguas del subsuelo

Causante en el pago de derechos por la extracción de aguas nacionales y de cuerpos receptores de las descargas de aguas residuales.

Impuestos Locales

Impuesto sobre nóminas.

Causante del impuesto estatal del 2% sobre el pago de sueldos a sus trabajadores.

Impuesto Cedular

Retenedor del impuesto estatal cédular por pago a personas físicas por concepto de honorarios profesionales y arrendamiento.

e) Estructura organizacional básica

El Organigrama del Comité es el siguiente:

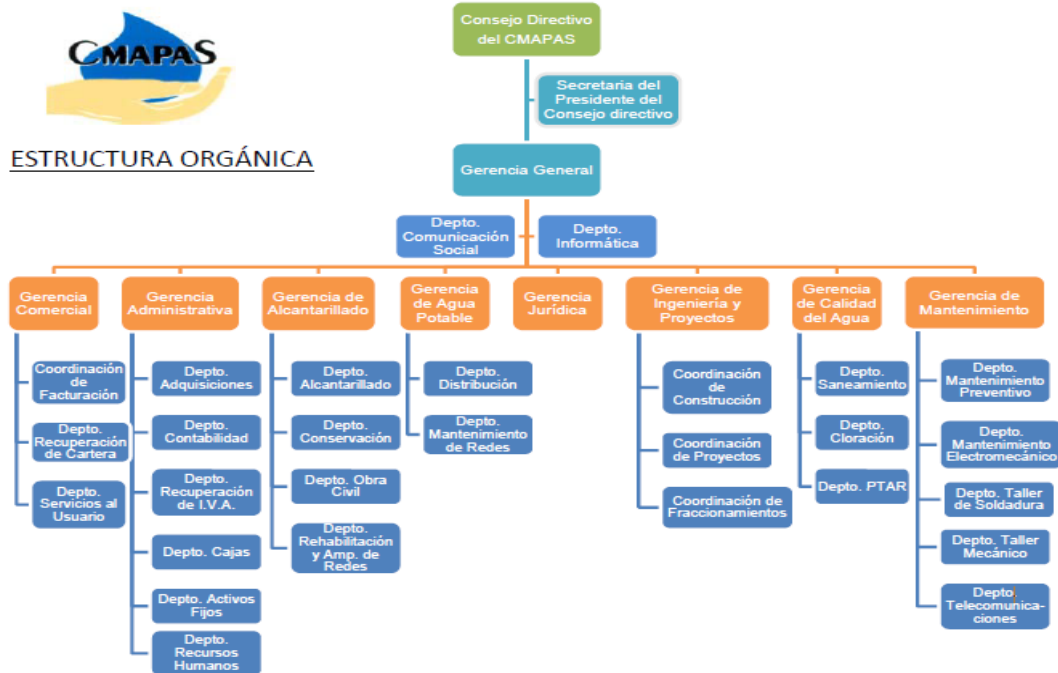

f) Fideicomisos, mandatos y otros análogos de los cuales es Fideicomitente o Fiduciario.

Actualmente el Organismo Operador no es sujeto en Fideicomisos, ni es fideicomitente, ni fiduciario en ningún contrato. Tampoco participa como Mandatario.

5. Bases de preparación de Estados Financieros.

- El Organismo Operador ha observado la nomatividad establecida en la Ley General de Contabilidad Gubernamental, de acuerdo a las disposiciones y plazos de implementación que ha coordinado el Consejo Nacional de Armonización Contable (CONAC) y el Consejo Estatal de Armonización Contable (CEAC) y a lo que se señala en los puntos 6 de Políticas de contabilidad significativas y reporte analítico del activo.
- El Comité prepara la información financiera de acuerdo a los “Postulados Básicos de la Contabilidad Gubernamental”.

- c) A partir del 1 de enero de 2012, el Organismo Operador utiliza el software que para tal efecto ha puesto a disposición el Gobierno del Estado de Guanajuato para dar cumplimiento a las normas de la Ley General de Contabilidad Gubernamental.

6. Políticas de contabilidad significativas.

- a) Actualización. El Organismo Operador presenta su información financiera a valores históricos, es decir, no ha utilizado ningún método de actualización para la reexpresión de sus estados financieros.
- b) Operaciones con entidades en el extranjero. El Comité no realiza, ni ha realizado operaciones con entidades extranjeras.
- c) Método de valuación de inversiones en acciones. El Organismo Operador no tiene participación en compañías subsidiarias, filiales ni asociadas, por lo tanto no reporta en su información financiera inversiones en acciones.
- d) Inventario. Se valúa al menor de su costo de última compra o valor de realización.
- e) Beneficios a empleados, primas de antigüedad e indemnizaciones al personal. El Comité sigue la política de afectar los resultados del ejercicio en que se efectúan las erogaciones por estos conceptos.
- f) Cambios en las políticas contables. Los cambios en las políticas contables que se llevaron a cabo en este ente público para la emisión de la información financiera, fueron de acuerdo a la nueva Ley General de Contabilidad Gubernamental y a la normatividad vigente, emitida por el CONAC hasta el periodo que se informa.

7. Posición en moneda extranjera y protección por riesgo cambiario.

Al 31 de marzo de 2017 no se tienen saldos en moneda extranjera.

Durante el año que terminó el 31 de diciembre de 2016 no se realizaron operaciones en moneda extranjera, el Organismo Operador no tiene ninguna operación en moneda extranjera.

8. Reporte analítico del activo.

- a) Inmuebles, maquinaria y equipo.
Las compras son registradas a su costo de adquisición, depreciándolos mediante el Método de línea recta, de acuerdo con la vida útil siguiente,

	Años
Edificaciones no habitacionales	20
Automóviles y Camiones	4
Infraestructura	20
Maquinaria, Otros Equipos y	5

Herramientas	
Otros Equipos de Cloración	5
División de Terrenos (red de agua y drenaje)	20
Equipo de Generación	10
Muebles de Oficina y Estantería	10
Computadoras y Equipo Periférico	3
Equipo de Comunicación	12
Equipo de Construcción	10
Otros Equipos de Laboratorio	3
Cámaras fotográficas y de video	10

La integración de cada uno de los rubros de activo fijo, incluye en algunos casos, valores estimados, sin tomar en cuenta bases técnicas, debido a la imposibilidad de contar con los documentos originales que acrediten la adquisición de dichos activos.

Los importes que reflejan el rubro correspondiente al activo fijo, se encuentran a valores históricos.

Los bienes inmuebles donados por la Presidencia Municipal de Salamanca al Organismo Operador, se encuentran en proceso de regularización de la propiedad.

El Comité tiene equipo en comodato, bajo su custodia, para apoyo en la realización de las diferentes obras a cargo del Organismo Operador, este equipo es propiedad de la Comisión Estatal de Agua de Guanajuato (CEAG) y del Municipio de Salamanca:

Equipo en comodato (CEAG)	
Equipo de detección de fugas	225,092.00
Camión Pipa de Agua	370,173.01
Laptop Dell	2,122.00
Mamparas publicitarias	1.00
Total	603,172.01

Equipo en comodato (Municipio)	
6 Bombas	2,043,948.18
Camión Pipa de Agua (3)	750,000.00
Total	2,793,948.18

Saldo al 31 de marzo de 2017

\$ 21,152,974.67

El H. Ayuntamiento de Salamanca, Guanajuato, firmó como aval solidario ante Banco del Bajío, S.A., dejando como garantía las aportaciones que recibe de parte de Gobierno del Estado.

12. Calificaciones otorgadas.

El Comité, entrega información financiera trimestralmente a la Administración Municipal de Salamanca, para su integración dentro de la calificación crediticia.

El Municipio de Salamanca, obtuvo una calificación de BBB (mex), emitida por la empresa calificadora Fitch Ratings de México, S.A.C.V.

13. Procesos de mejora

a) Principales Políticas de control interno:

El Organismo Operador, trabaja en base a los “Lineamientos de austeridad y disciplina presupuestaria del Comité Municipal de Agua Potable y Alcantarillado de Salamanca, Gto.”, donde se establecen disposiciones para el control y eficiencia operativa de los recursos públicos que maneja el Comité.

b) Medidas de desempeño financiero, metas y alcance:

El objetivo principal del Organismo Operador es mantenerse con finanzas sanas y sin pasivos que no puedan solventarse a corto y mediano plazo.

Incrementar la base de usuarios con servicios, de acuerdo con el plan permanente de revisión en campo de casas, comercios e industria que se encuentren omisas en el pago de derechos o que no cuenten con medidor para el control del consumo real de agua.

14. Información por segmentos.

El Organismo Operador no tiene segmentadas sus actividades y operaciones, por lo que la información financiera no se presenta por segmentos.

15. Eventos posteriores al cierre.

El Organismo Operador no tiene conocimiento de hechos posteriores que afecten la información financiera presentada que afecten económicamente las cifras presentadas y que hubieran sido no conocidas a la fecha de cierre.

16. Partes relacionadas.

El Organismo Operador no tiene partes relacionadas que pudieran ejercer influencia significativa sobre la toma de decisiones financieras y operativas.

* * * * *



No aplica

RELACIÓN DE ESQUEMAS BURSÁTILES Y DE COBERTURAS FINANCIERAS